



Lot nr.: L251698

Land/Typ: Europa

Österreich-Sammlung ab 1945 mit neuen und gest. Briefmarken in 4 Notizbüchern.

Preis: 220 eur

[Gehen Sie auf die viel auf www.briefmarken-liste.com]





Foto nr.: 2





Foto nr.: 3



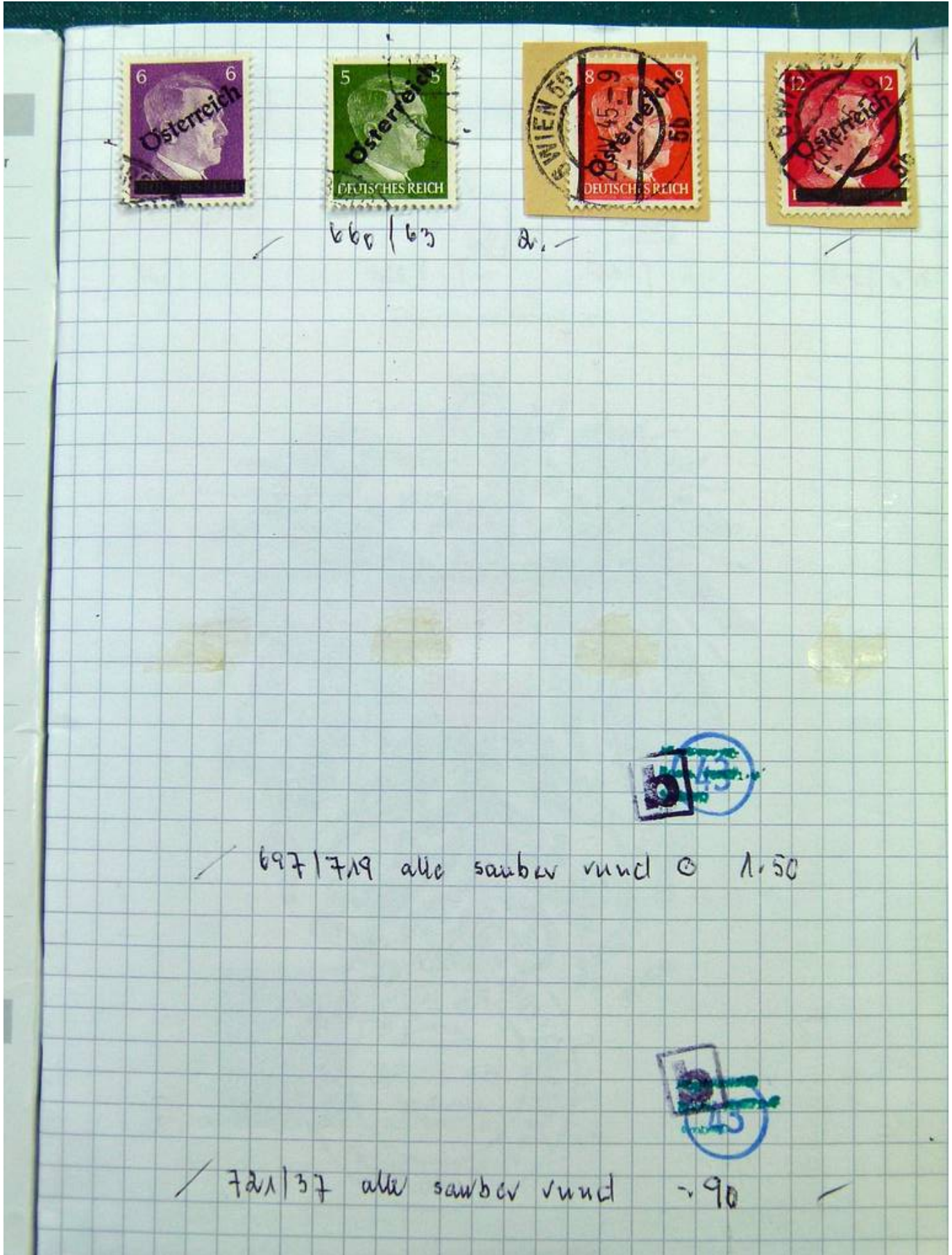

Foto nr.: 4





Foto nr.: 5



Postkarte

Absender:

Wohnort, auch Zustellort

Straße, Hausnummer, Gebäudeteil, Stockwerk oder Postfachnummer



Kärnten

Straße, Hausnummer, Gebäudeteil, Stockwerk oder Postfachnummer

GA Kärnten S. 97 - 75



Foto nr.: 6





Foto nr.: 7





Foto nr.: 8





Foto nr.: 9





Foto nr.: 10



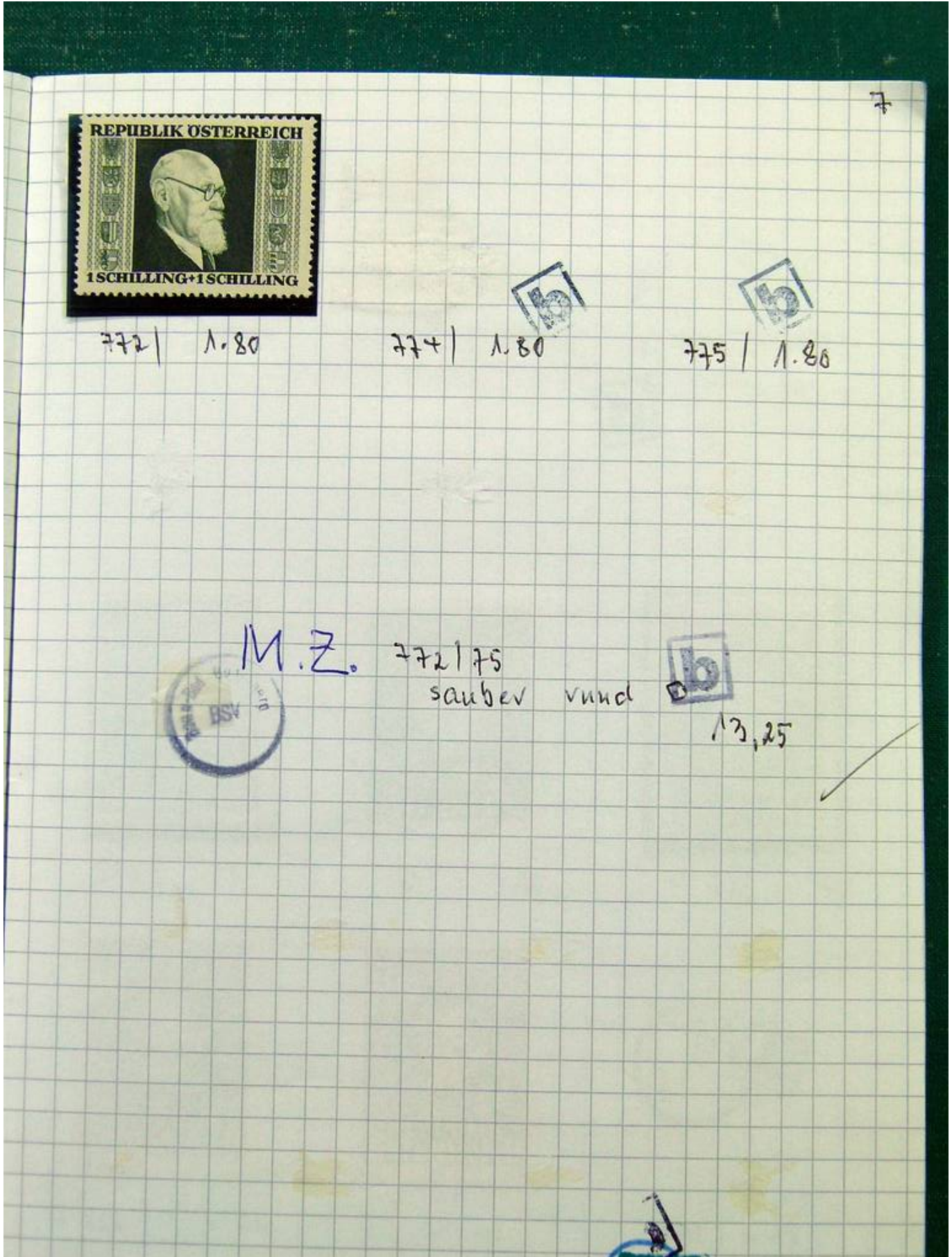

Foto nr.: 11





Foto nr.: 12



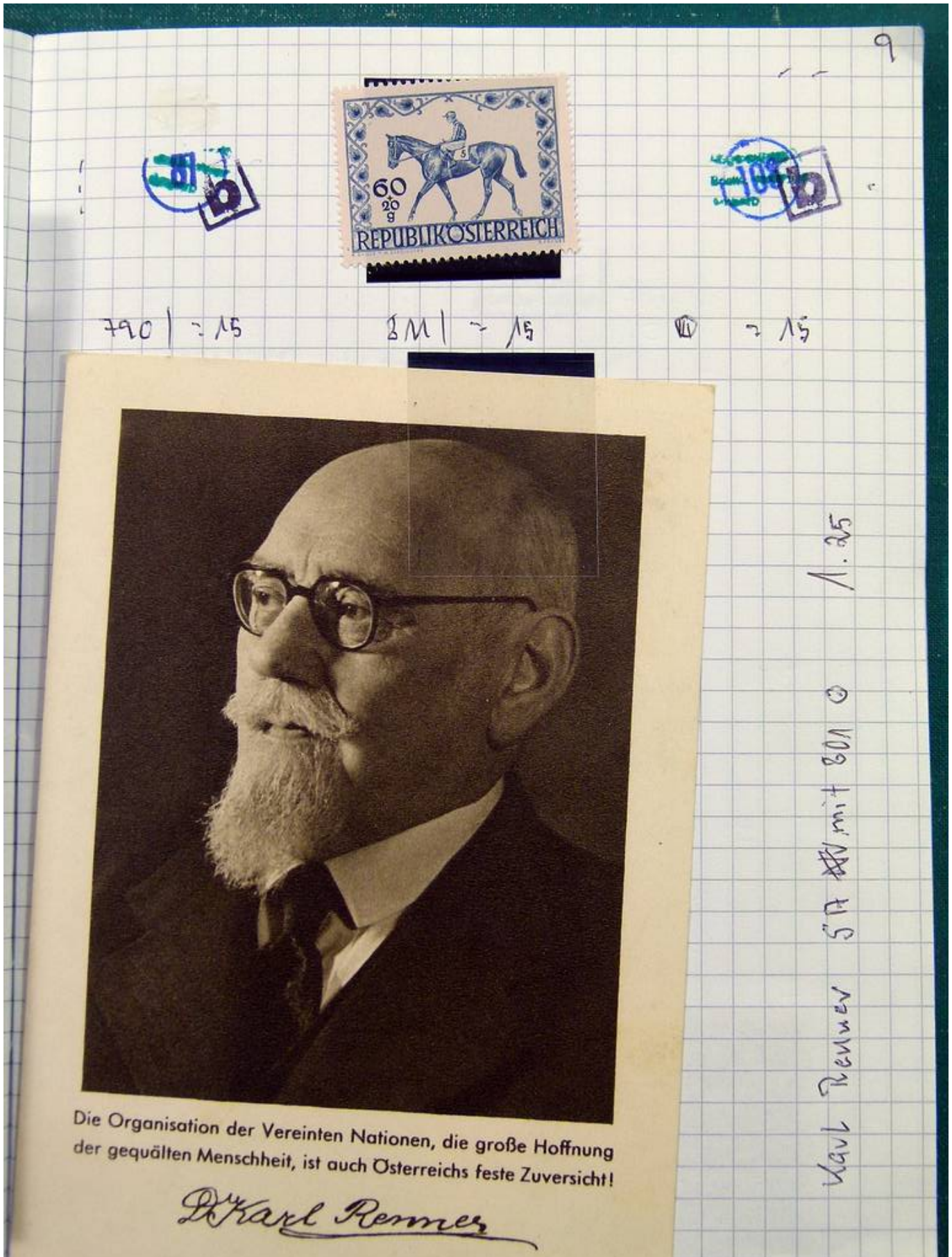

Foto nr.: 13



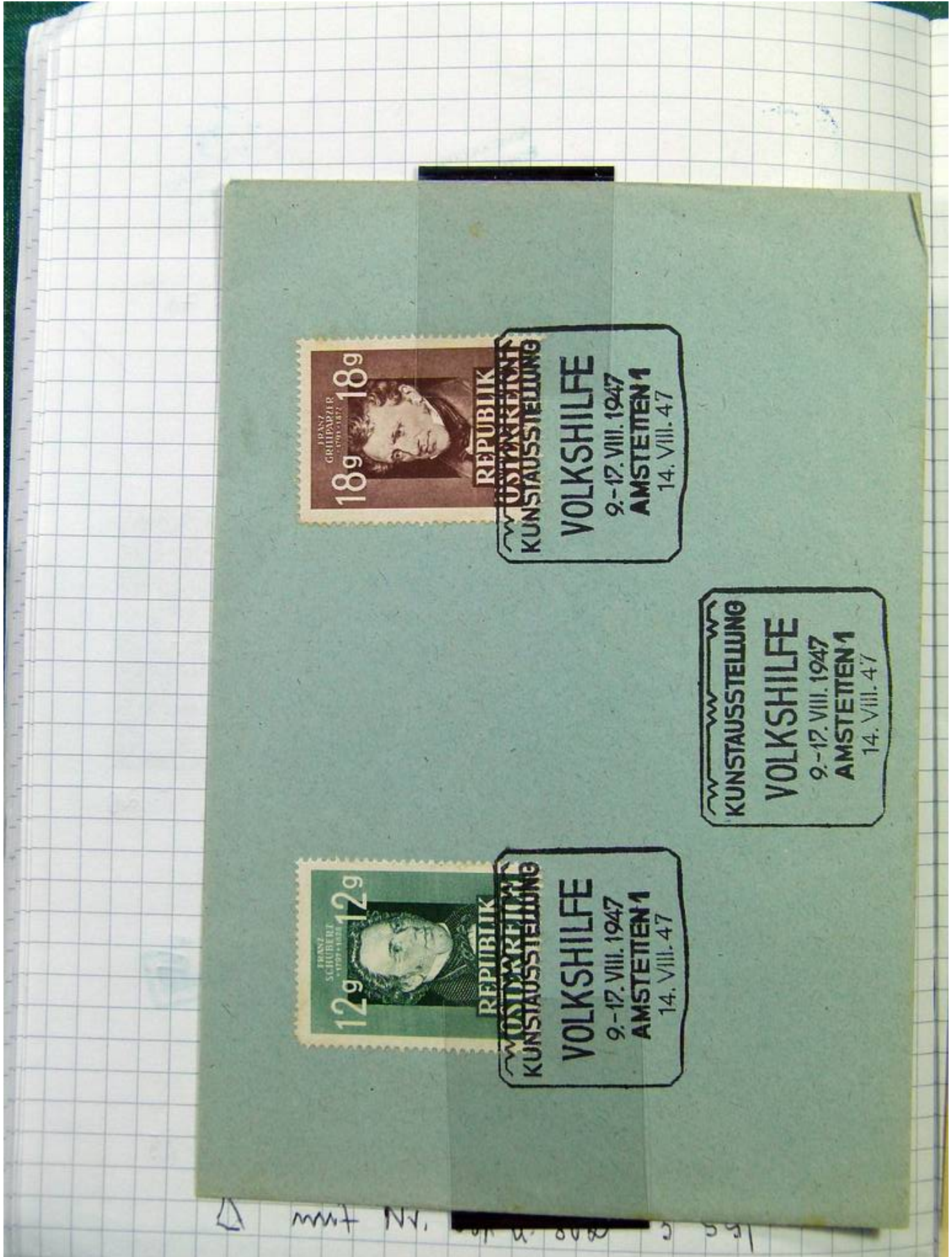

Foto nr.: 14





Foto nr.: 15





Foto nr.: 16



858/67 sauber und 2.75



868/77 2.75



868/10



869/10



870/1.10



871/10



872/10



873/10

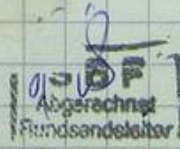

874/10

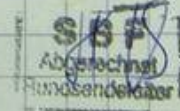

875/10

5.55



Foto nr.: 17





Foto nr.: 18



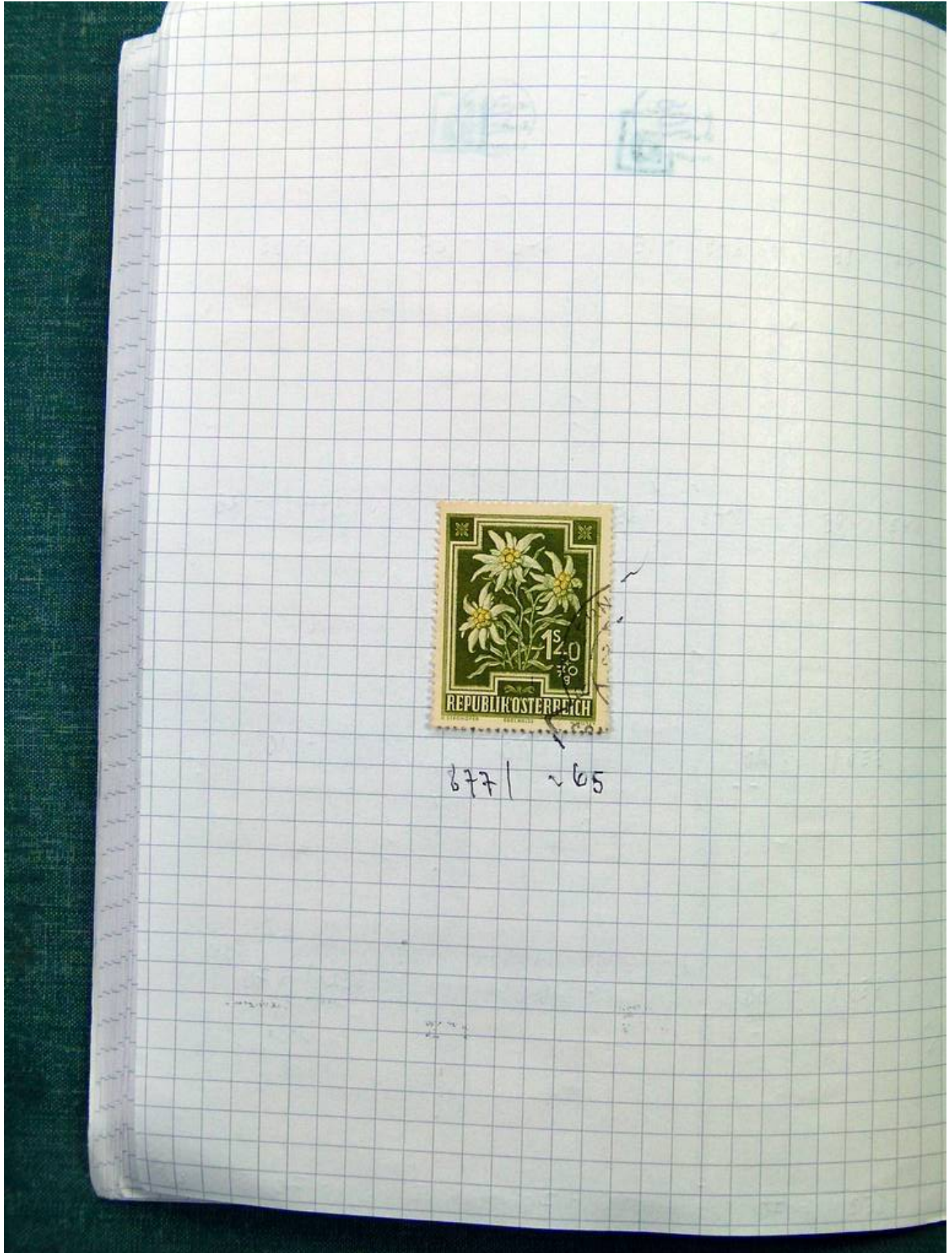

Foto nr.: 19





Foto nr.: 20





Foto nr.: 21





Foto nr.: 22





Foto nr.: 23





Foto nr.: 24





Foto nr.: 25





Foto nr.: 26





Foto nr.: 27





Foto nr.: 28





Foto nr.: 29





Foto nr.: 30





Foto nr.: 31





Foto nr.: 32



29

25.00

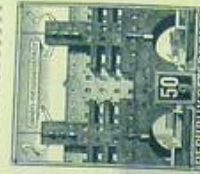

72.00



20.00



54.00



1044 Oberw. A - 40

1048 Oberw. A - 40

28.00



9.00



24.00



7.50



1051 Rand A 2.-

1047 Rand A - 40



1050 - 35



1052 - 35



1054 - 25



1055 - 75

4.90



Foto nr.: 33





Foto nr.: 34





Foto nr.: 35





Foto nr.: 36



SOS-Kinderdörfer 50. Karte 5. ST
1. 50



Foto nr.: 37





Foto nr.: 38





Foto nr.: 39





Foto nr.: 40





Foto nr.: 41





Foto nr.: 42





Foto nr.: 43





Foto nr.: 44





Foto nr.: 45





Foto nr.: 46





Foto nr.: 47





Foto nr.: 48





Foto nr.: 49





Foto nr.: 50





Foto nr.: 52





Foto nr.: 53





Foto nr.: 54





Foto nr.: 56





Foto nr.: 57





Foto nr.: 58





Foto nr.: 59





Foto nr.: 60





Foto nr.: 61





Foto nr.: 62





Foto nr.: 63





Foto nr.: 64





Foto nr.: 65





Foto nr.: 66

Handwritten list of postage stamps on a grid background. The list includes stamp numbers, values, and denominations, with some entries marked with checkmarks or boxes.

Stamp Number	Value	Denomination	Notes
192	10	8	Red stamp with '8' and 'ÖSTERREICH'
193	10	34 b	Red '34' and boxed 'b'
194	10	34	Red '34' with checkmark
195	10	b	Boxed 'b' with red '34' and checkmark
196	10	34 b	Red '34' and boxed 'b' with checkmark
198	10	34 b	Red '34' and boxed 'b' with checkmark
199	10	34	Red '34' with checkmark
201	10	34	Red '34' with checkmark
202	30	34 b	Red '34' and boxed 'b'
203	30	5	Blue stamp with '5' and 'ÖSTERREICH'
204	30	34 b	Red '34' and boxed 'b'
206	15	34	Red '34' with checkmark
207	10	34	Red '34' with checkmark
208	10	b	Boxed 'b'
209	10	b	Boxed 'b'
210	10	b	Boxed 'b'
213	55	34 b	Red '34' and boxed 'b' with checkmark
215	10	b	Boxed 'b' with checkmark
216	30	b	Boxed 'b' with 'Amberg' written below
218	50	b	Boxed 'b' with 'Amberg' written below

16 Werte 2.50
34 ✓

3.70



Foto nr.: 67





Foto nr.: 68



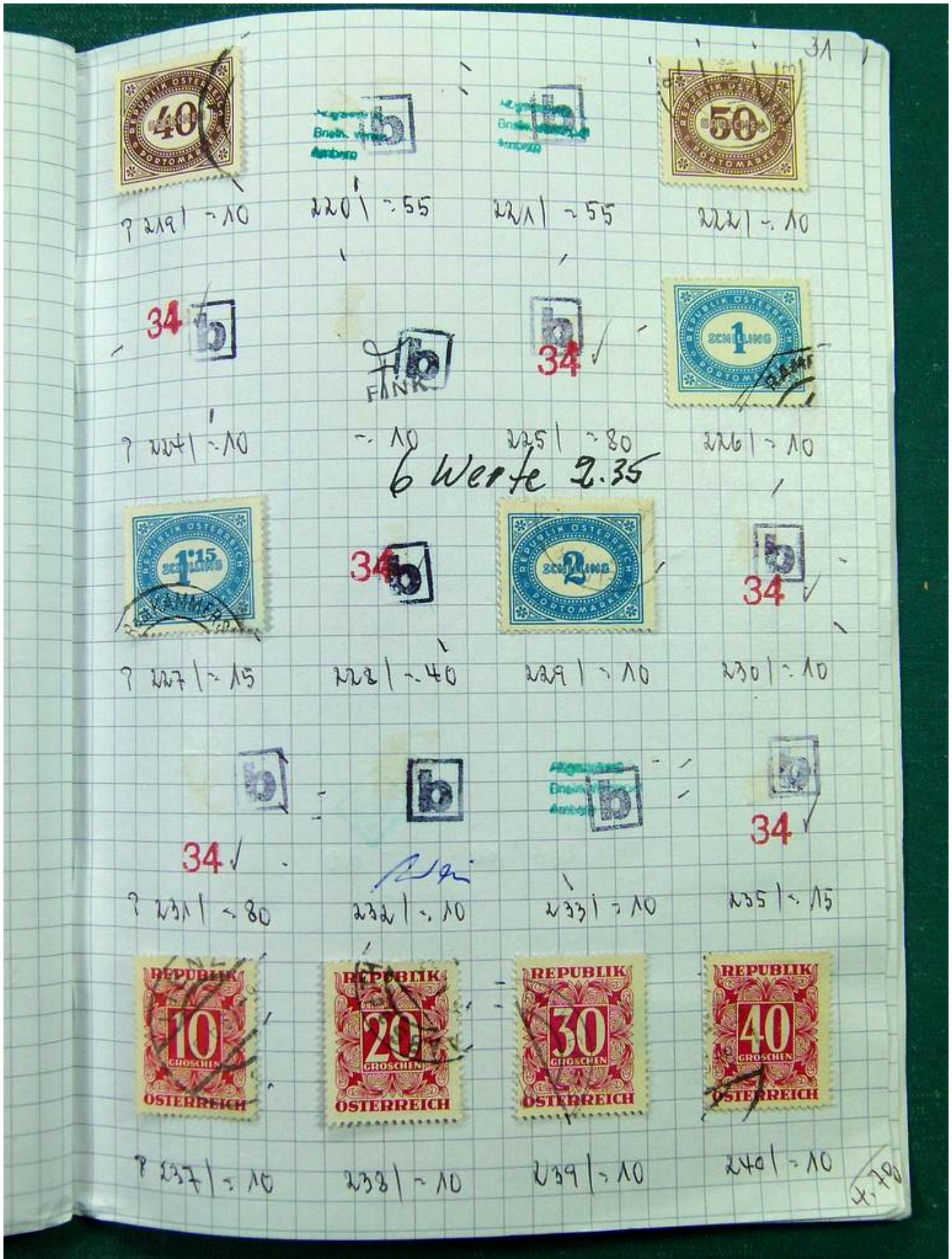

Foto nr.: 69





Foto nr.: 70



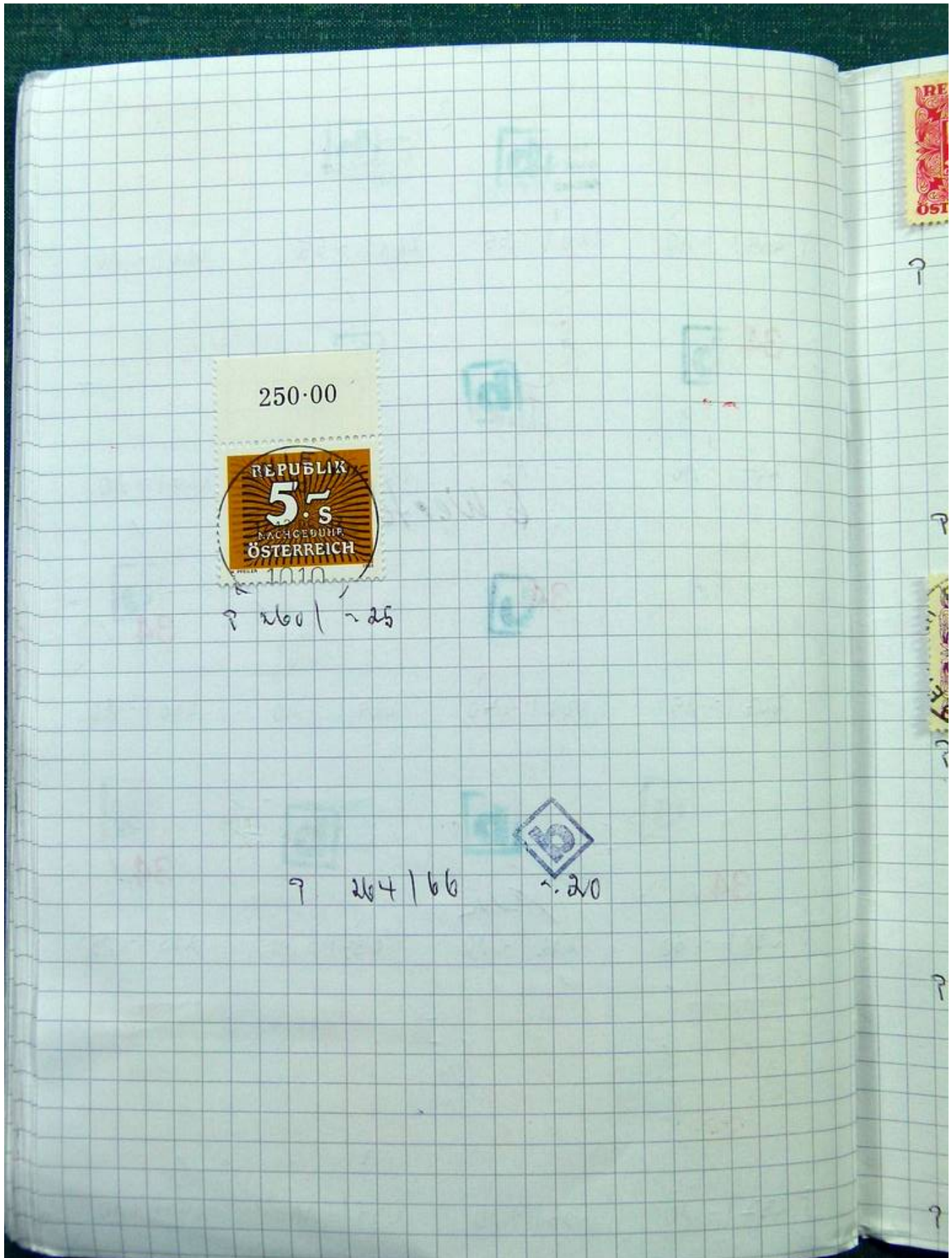

Foto nr.: 71





Foto nr.: 72





Foto nr.: 73





Foto nr.: 74





Foto nr.: 75





Foto nr.: 76





Foto nr.: 77



1056 | ~ 15

1057 | ~ 25

~ 25

1058 | ~ 30

~ 30

1059 | ~ 20

1060 | ~ 10

1061 | ~ 10

1062 | 65

- 70

2,35



Foto nr.: 78





Foto nr.: 79





Foto nr.: 80





Foto nr.: 81





Foto nr.: 82





Foto nr.: 83





Foto nr.: 84





Foto nr.: 85





Foto nr.: 86





Foto nr.: 87





Foto nr.: 88



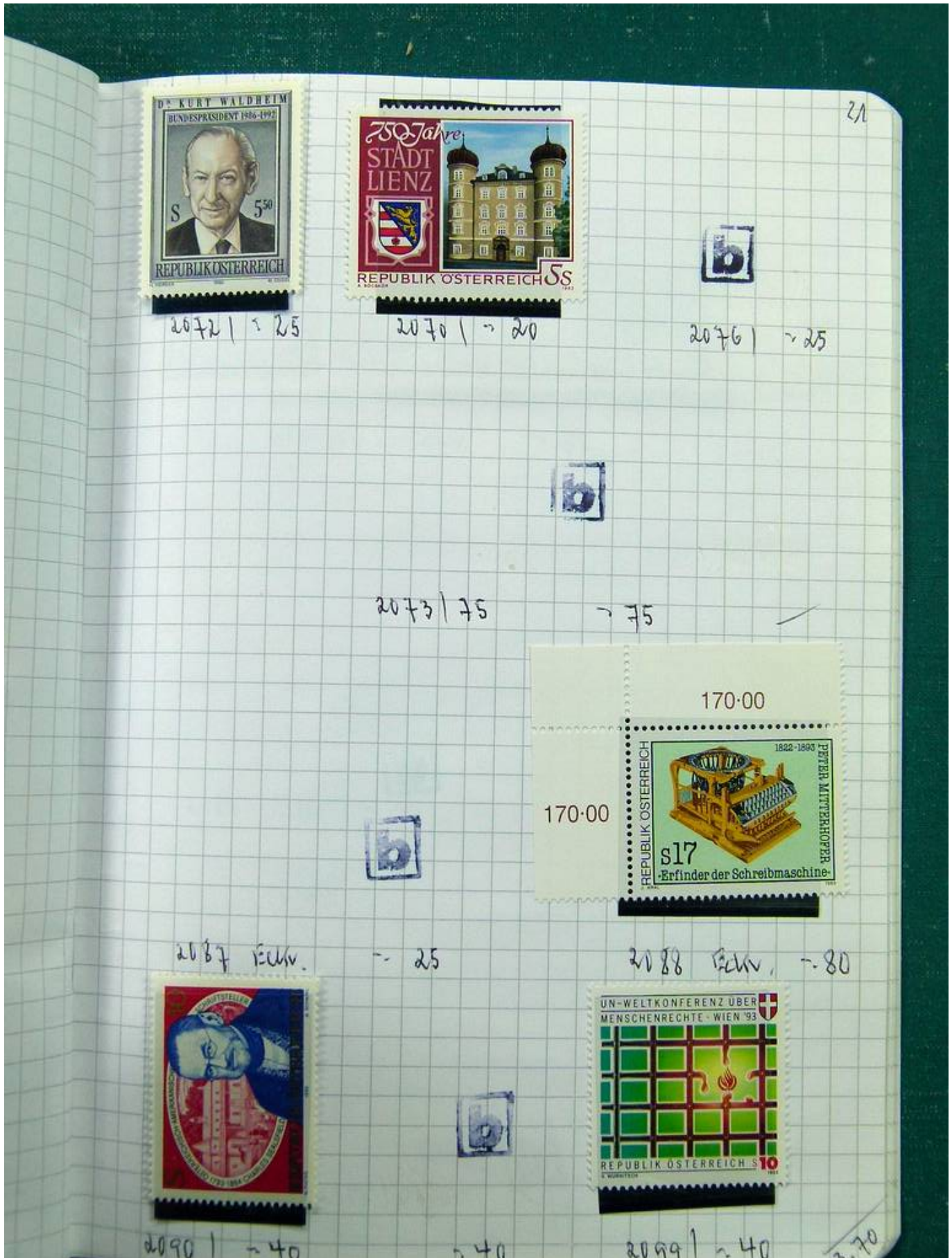

Foto nr.: 89





Foto nr.: 90





Foto nr.: 91





Foto nr.: 92





Foto nr.: 93





Foto nr.: 94





Foto nr.: 95



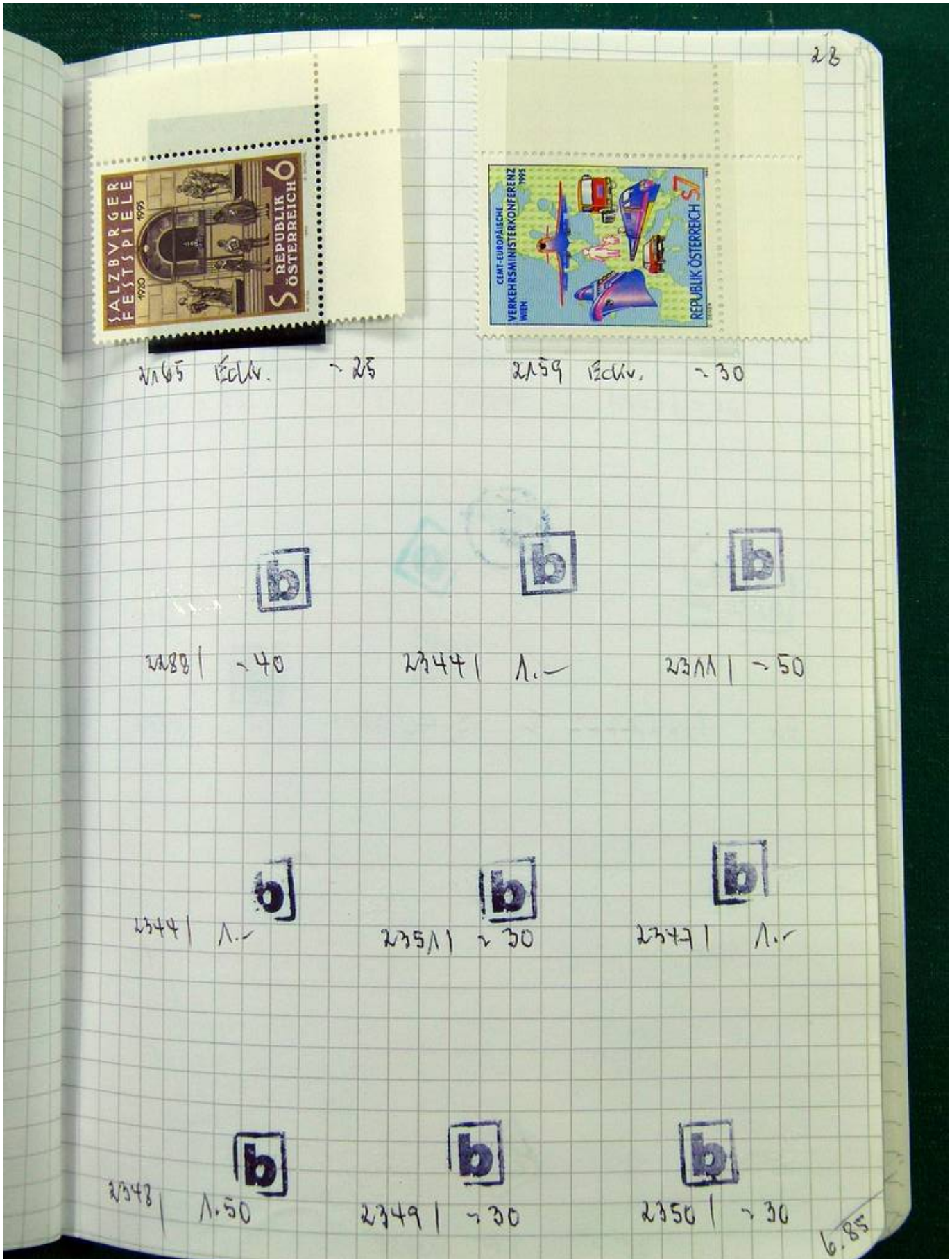

Foto nr.: 96



W I P A 1 9 8 1



Block 5 | -90

Block 9 | -30





Foto nr.: 97





Foto nr.: 98



1001 FDC vücks. zweiter S. 51
- 30

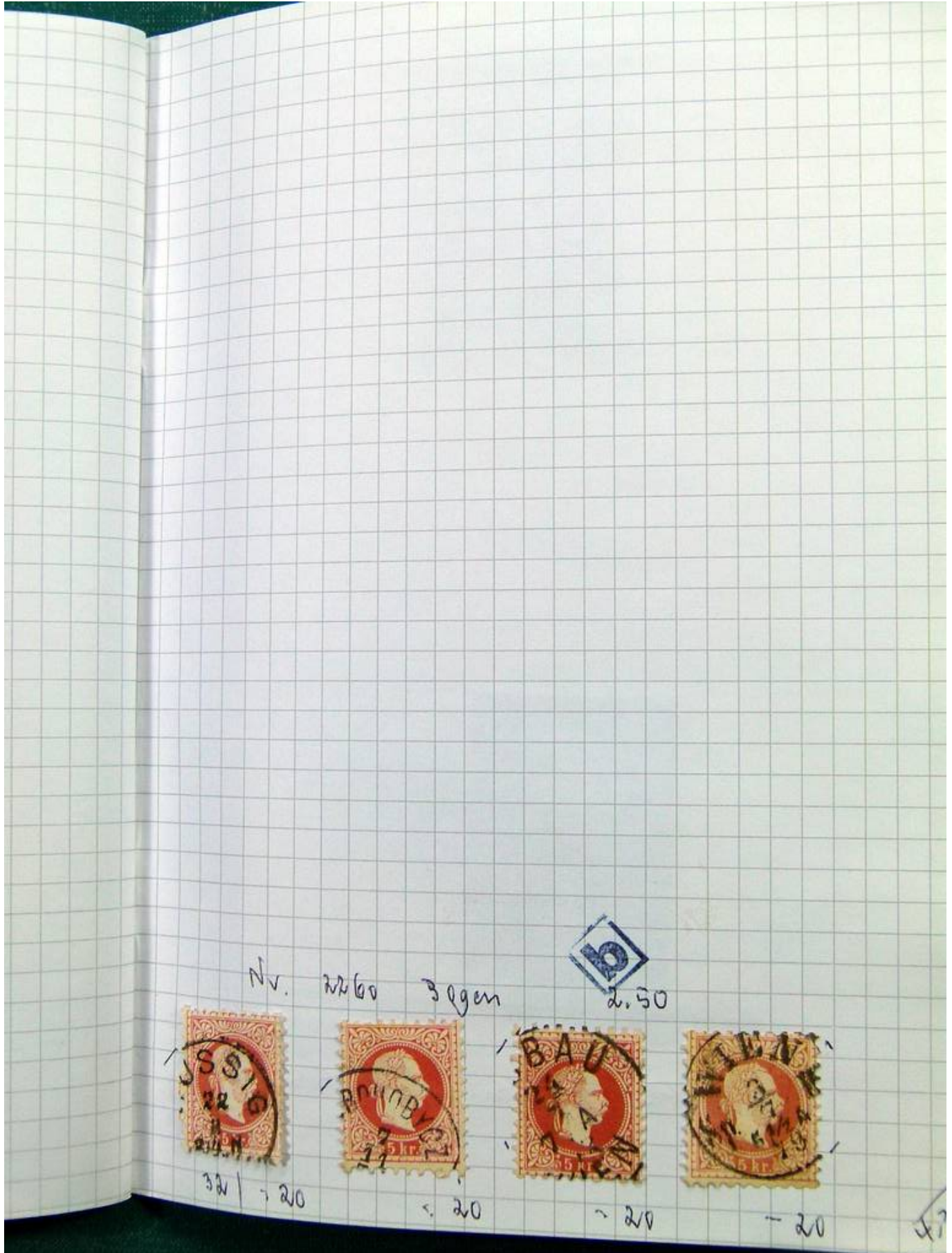

Foto nr.: 99





Foto nr.: 100





Foto nr.: 101





Foto nr.: 102





Foto nr.: 103





Foto nr.: 104





Foto nr.: 105





Foto nr.: 106





Foto nr.: 107





Foto nr.: 108





Foto nr.: 109





Foto nr.: 110



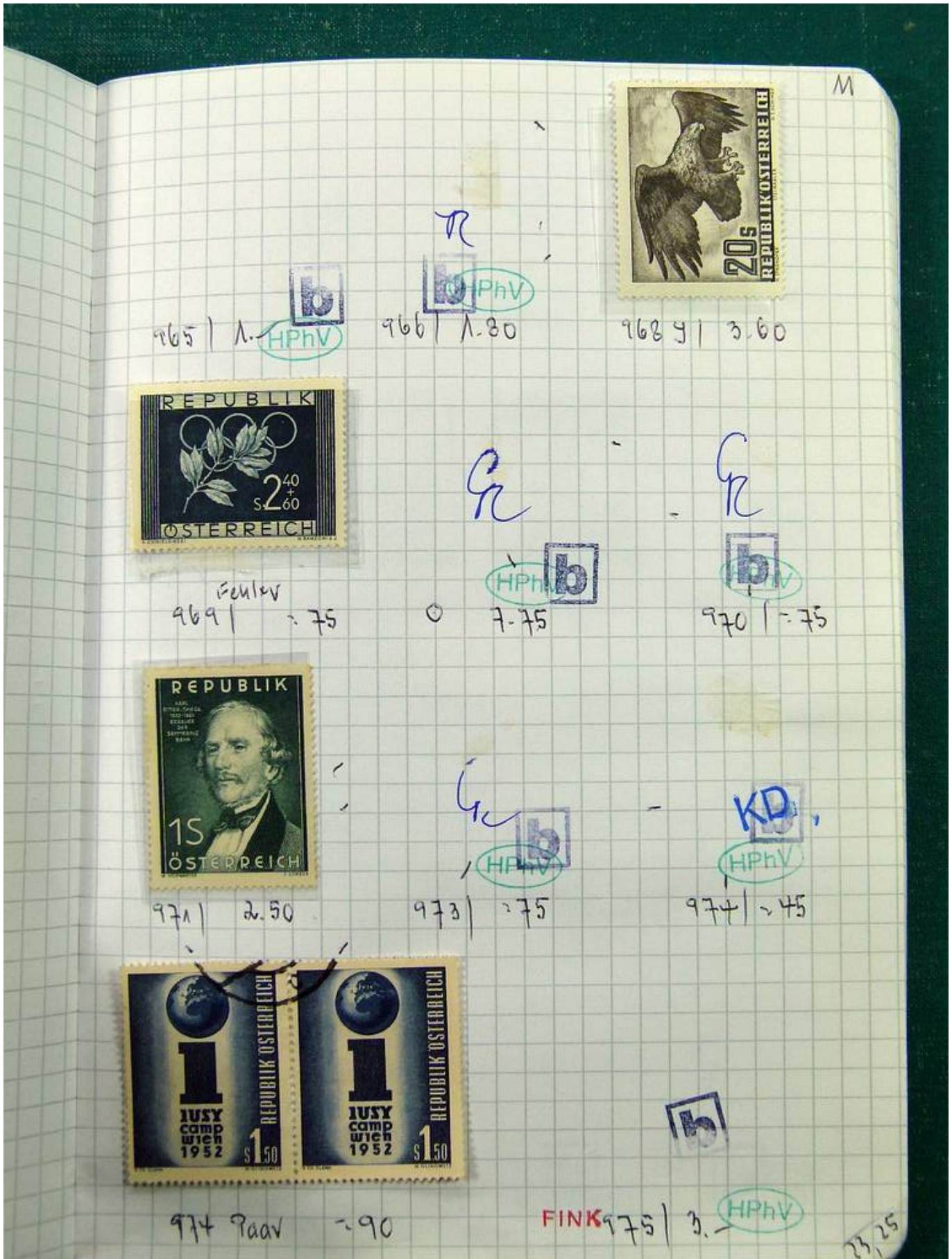

Foto nr.: 111





Foto nr.: 112





Foto nr.: 113





Foto nr.: 114





Foto nr.: 115





Foto nr.: 116





Foto nr.: 117





Foto nr.: 118





Foto nr.: 119





Foto nr.: 120





Foto nr.: 121





Foto nr.: 122





Foto nr.: 123





Foto nr.: 124



1671 Eckv. = 25

1671 | 1680 Δ = 40 ✓

W I P A 1 9 8 1

W I E N

Block 5 | 1.10

1674 | = 15

1673 | = 20 HPHV

1675 | = 20

26



Foto nr.: 125





Foto nr.: 126



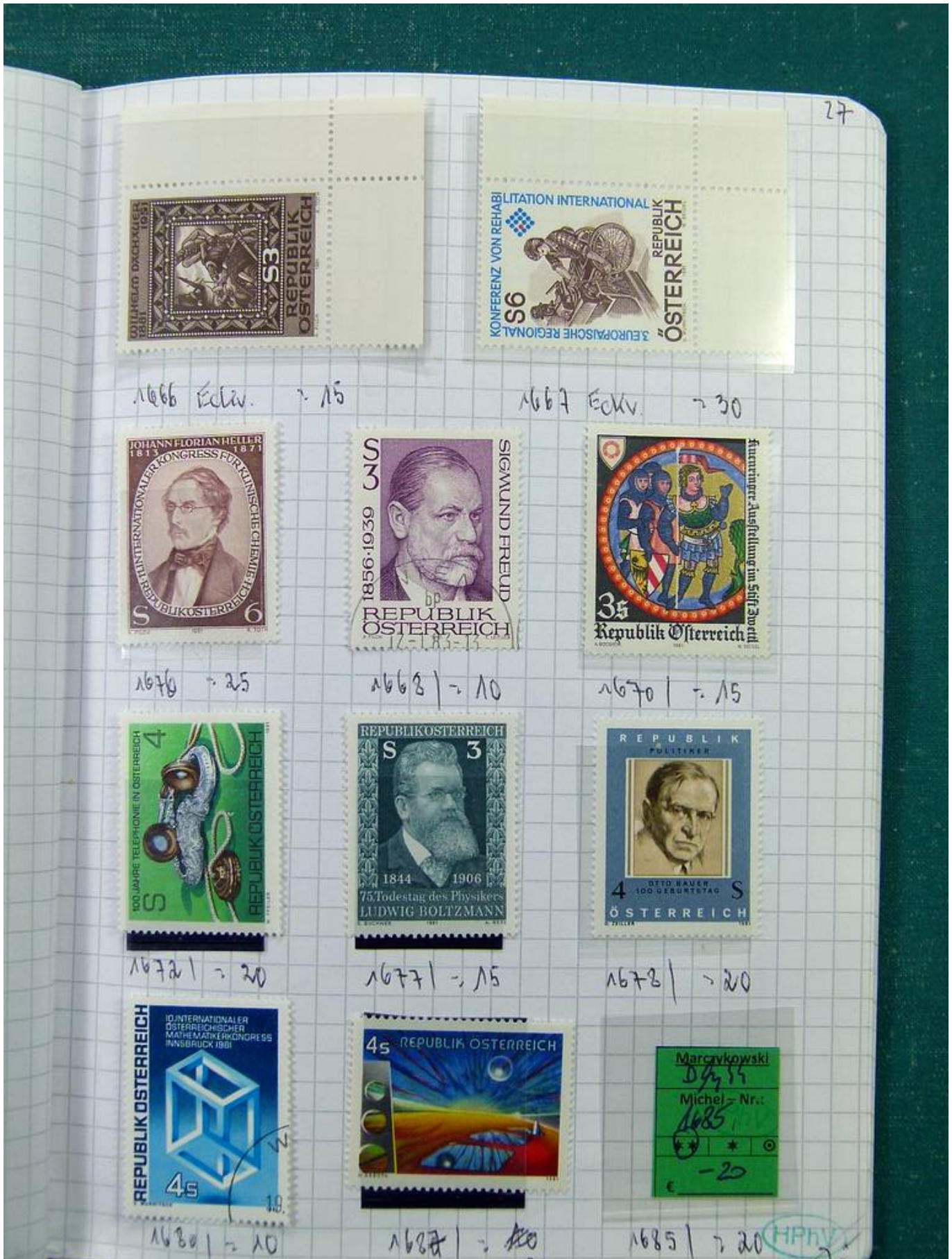

Foto nr.: 127



Festspielkarte - 50



Foto nr.: 128





Foto nr.: 129



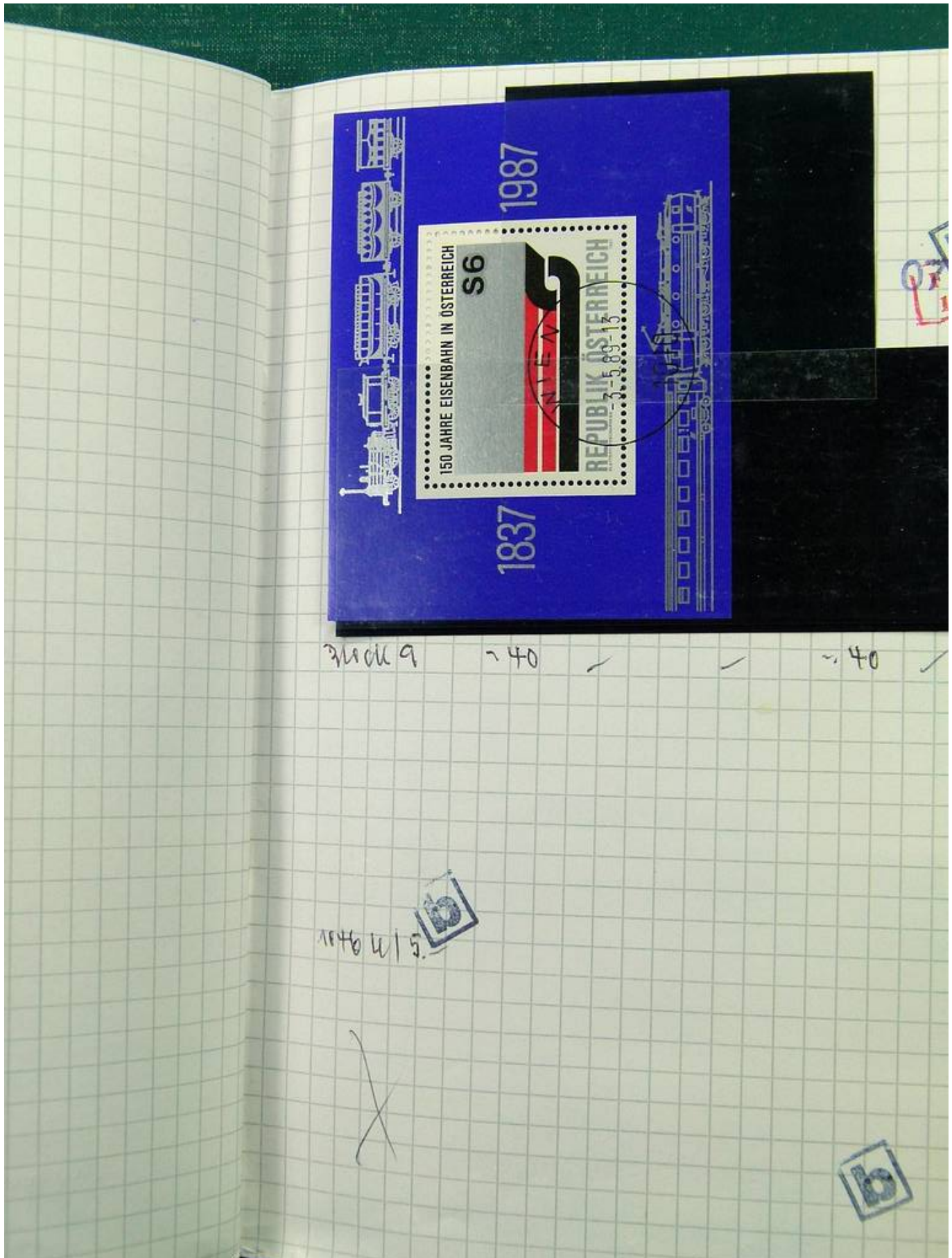

Foto nr.: 130

