

Lot nr.: L251815

Country/Type: Europe

Germany Bund collection, in album, with covers and postcards with special cancellations.

Price: 20 eur

[[Go to the lot on www.sevenstamps.com](https://www.sevenstamps.com)]



Foto nr.: 2



Foto nr.: 3



Foto nr.: 4



Foto nr.: 5





Foto nr.: 6



Foto nr.: 7



Foto nr.: 8



Foto nr.: 9



Foto nr.: 10



Foto nr.: 11



Foto nr.: 12



Foto nr.: 13



Foto nr.: 14



Foto nr.: 15



Foto nr.: 16



Foto nr.: 17



Foto nr.: 18



Foto nr.: 19



Foto nr.: 20



Foto nr.: 21



Foto nr.: 22



Foto nr.: 23



Foto nr.: 24



Foto nr.: 25



Foto nr.: 26



Foto nr.: 27



Foto nr.: 28



Foto nr.: 29



Foto nr.: 30



Foto nr.: 31



Foto nr.: 32



Foto nr.: 33



Foto nr.: 34



Foto nr.: 35



Foto nr.: 36



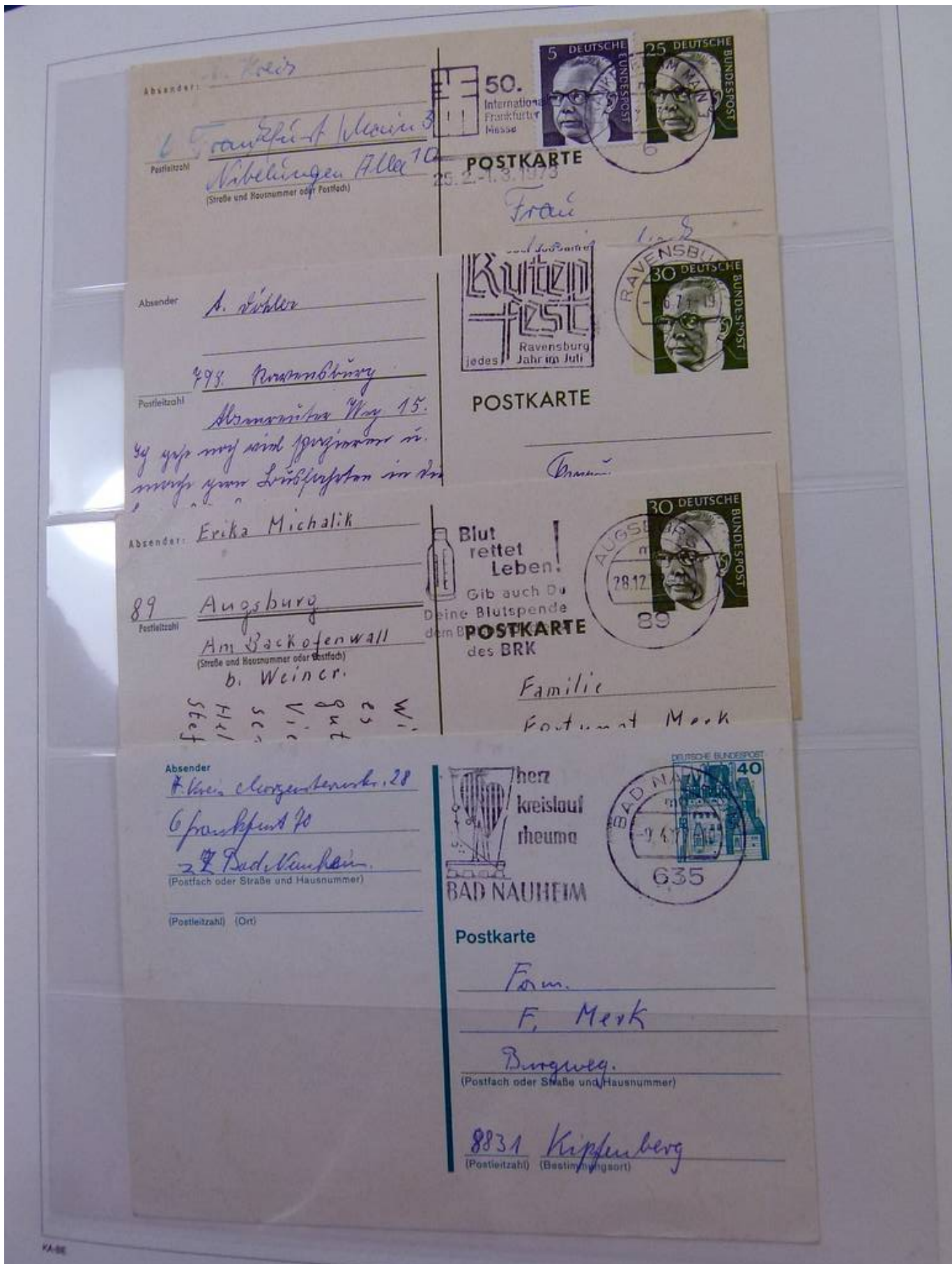

Philatelia '83

Auto – Flug – Schiene



INTERNATIONALE POSTWERTZEICHEN-MESSE
DÜSSELDORF 28.-30. OKTOBER 1983

Foto nr.: 38



Foto nr.: 39



Foto nr.: 40



Foto nr.: 41



Foto nr.: 42



Foto nr.: 43



Foto nr.: 44



Foto nr.: 45



Foto nr.: 46



Foto nr.: 47



Foto nr.: 48



Foto nr.: 49



Foto nr.: 50



Foto nr.: 51



Foto nr.: 52



Foto nr.: 53



Foto nr.: 54



Foto nr.: 55



Foto nr.: 56

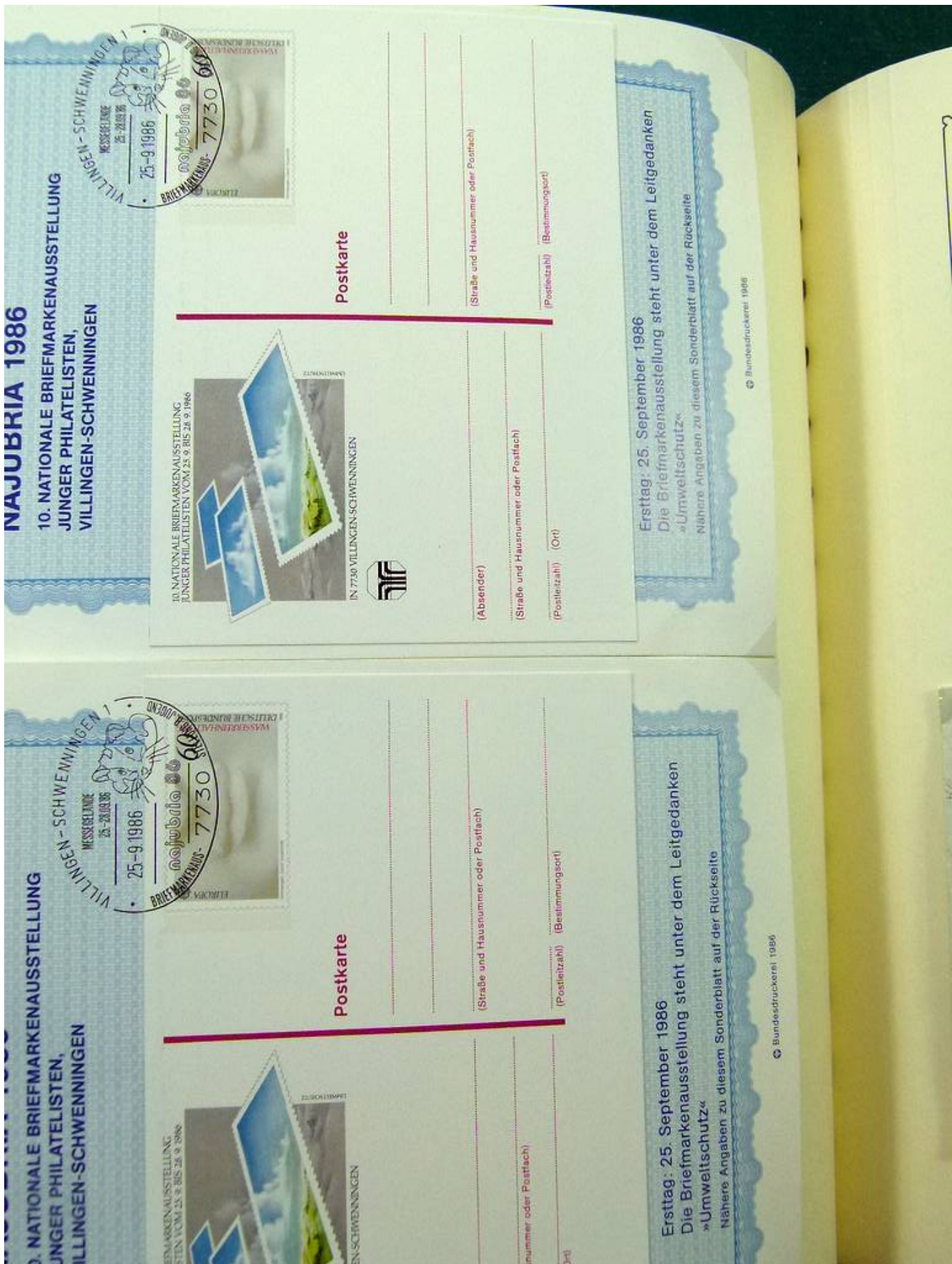

Foto nr.: 57



Foto nr.: 58



Foto nr.: 59



Foto nr.: 60



Foto nr.: 61



Foto nr.: 62



Foto nr.: 63



Foto nr.: 64



Foto nr.: 65



Foto nr.: 66



Foto nr.: 67



Foto nr.: 68



Foto nr.: 69



Foto nr.: 70



Foto nr.: 71



Foto nr.: 72

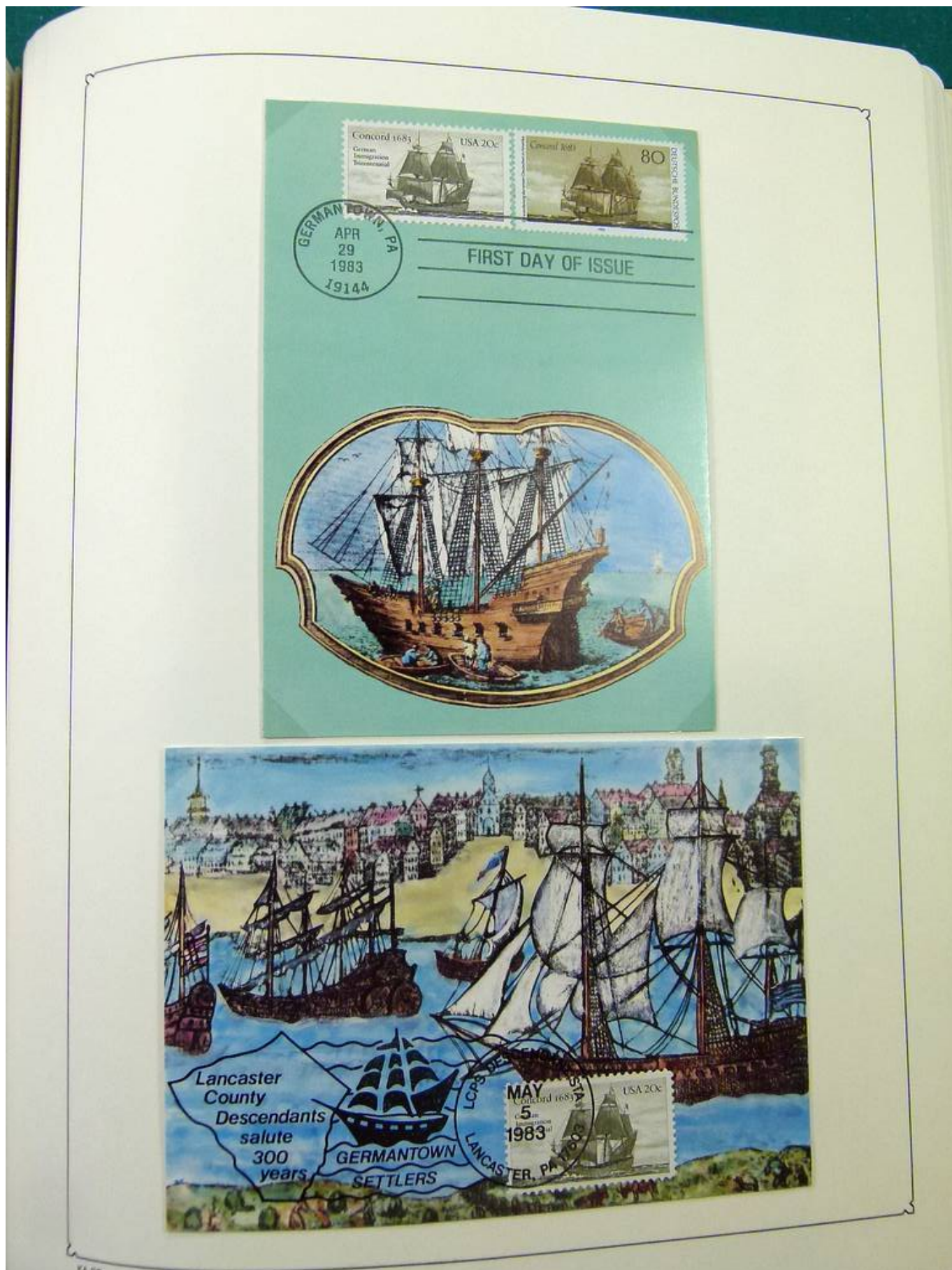

Foto nr.: 73





Foto nr.: 74

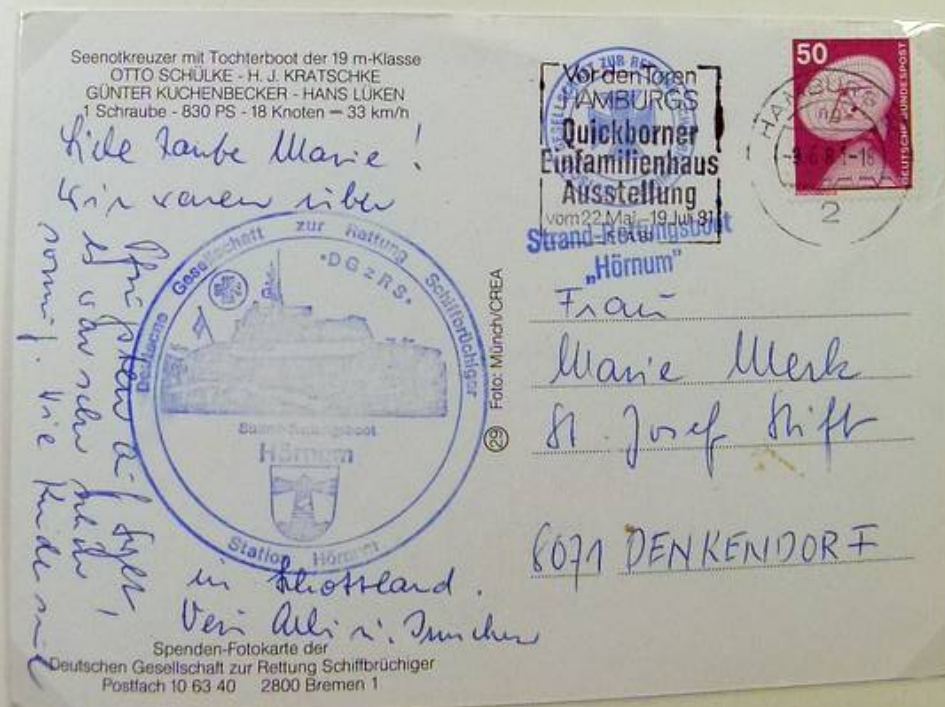

Foto nr.: 75

6. Internationale Briefmarken - Messe in Essen

vom 10. 04. bis 13. 04. 1986.

Der Sammler-Service der Post freut sich auf Ihren Besuch.



6. Internationale
Briefmarken-Messe Essen 10.-13. April 1986



Postkarte

(Absender)

(Straße und Hausnummer oder Postfach)

(Postleitzahl) (Ort)

(Straße und Hausnummer oder Postfach)

(Postleitzahl) (Bestimmungsort)

Foto nr.: 76



Foto nr.: 77



Foto nr.: 78



Foto nr.: 79



Foto nr.: 80



Foto nr.: 81

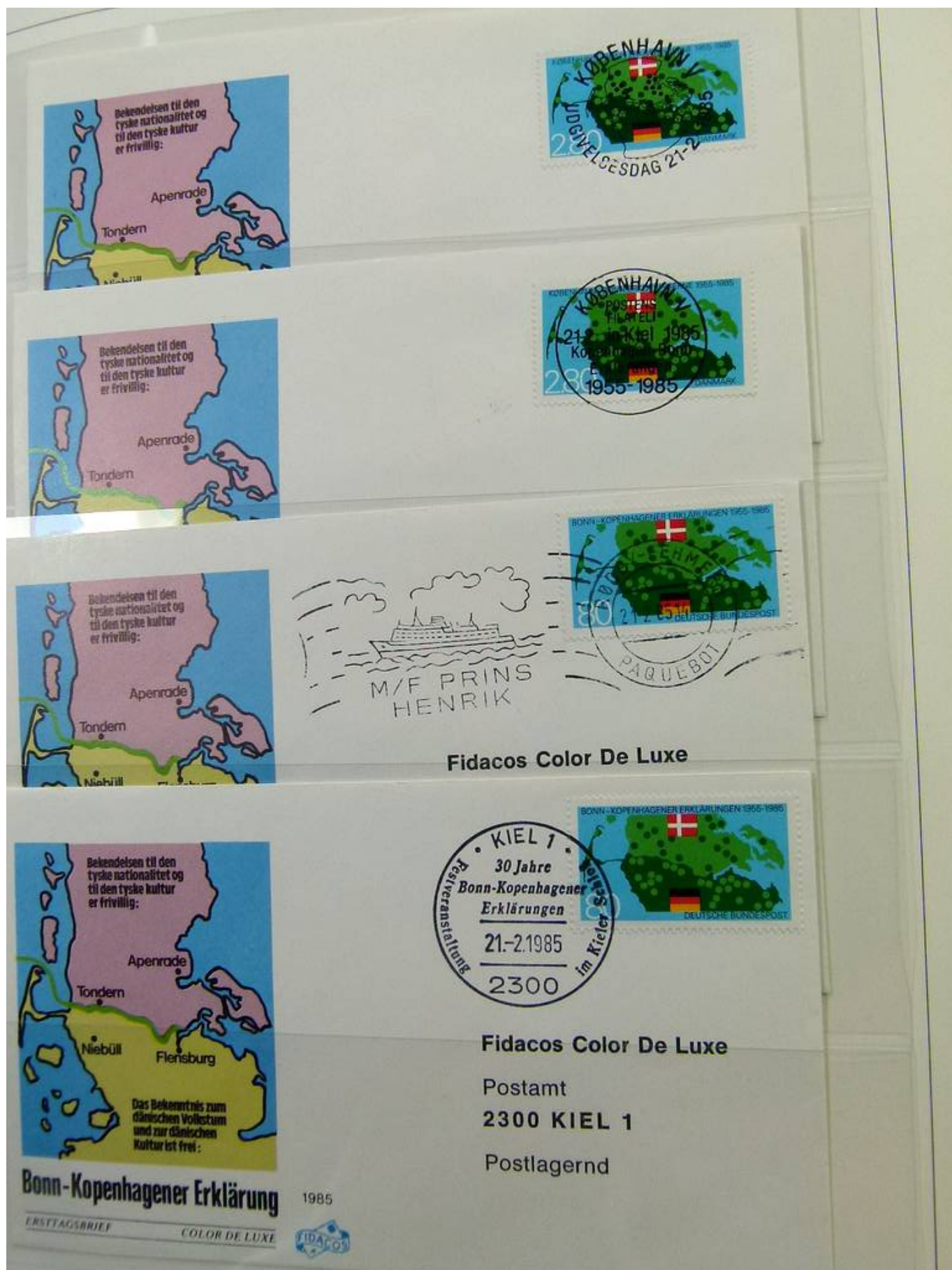

Foto nr.: 82

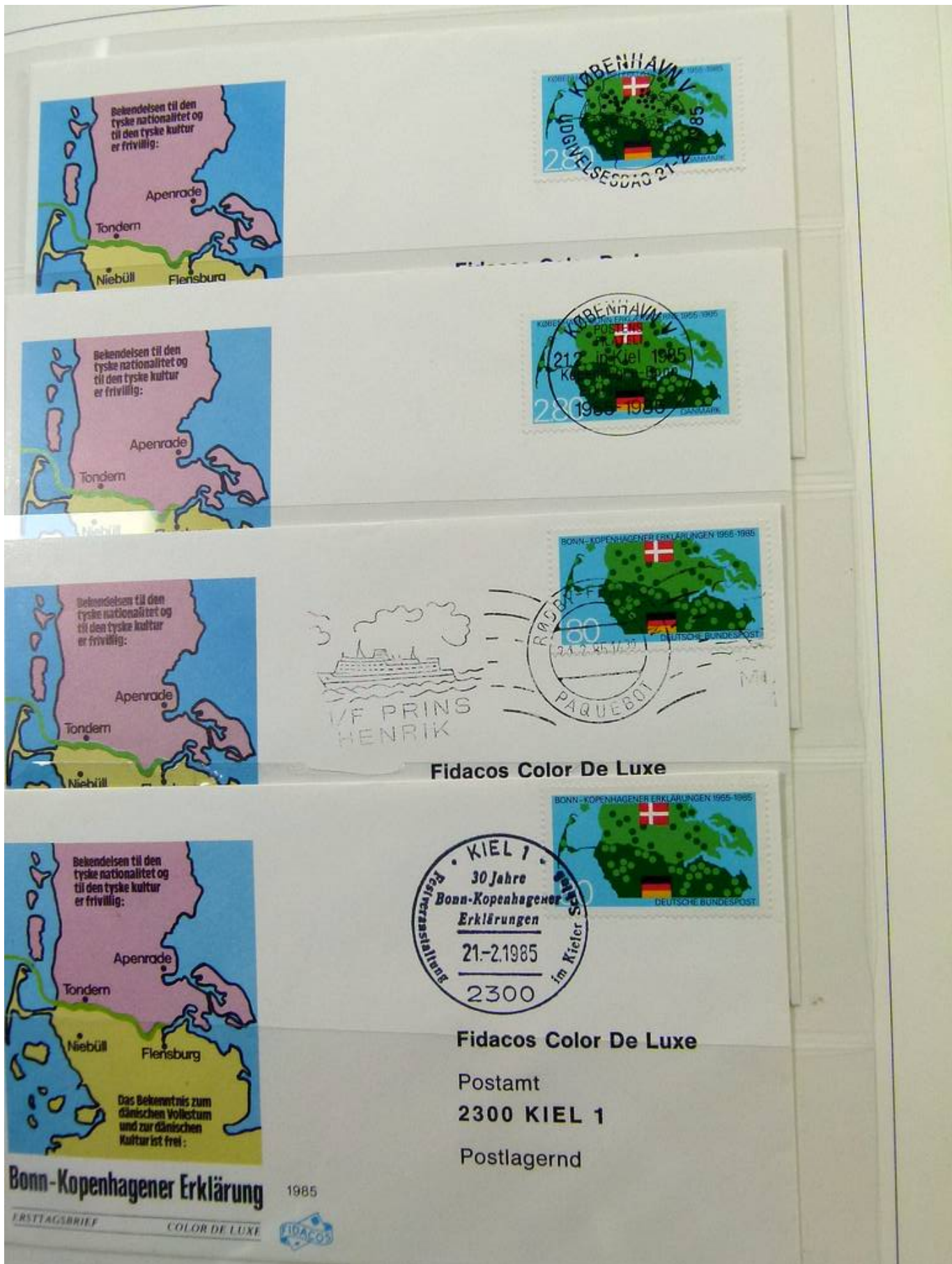

Foto nr.: 83



Foto nr.: 84



Foto nr.: 85



Foto nr.: 86



Foto nr.: 87



Foto nr.: 88



Foto nr.: 89



Foto nr.: 90



Foto nr.: 91



Foto nr.: 92



Foto nr.: 93



Foto nr.: 94





Foto nr.: 95



Foto nr.: 96

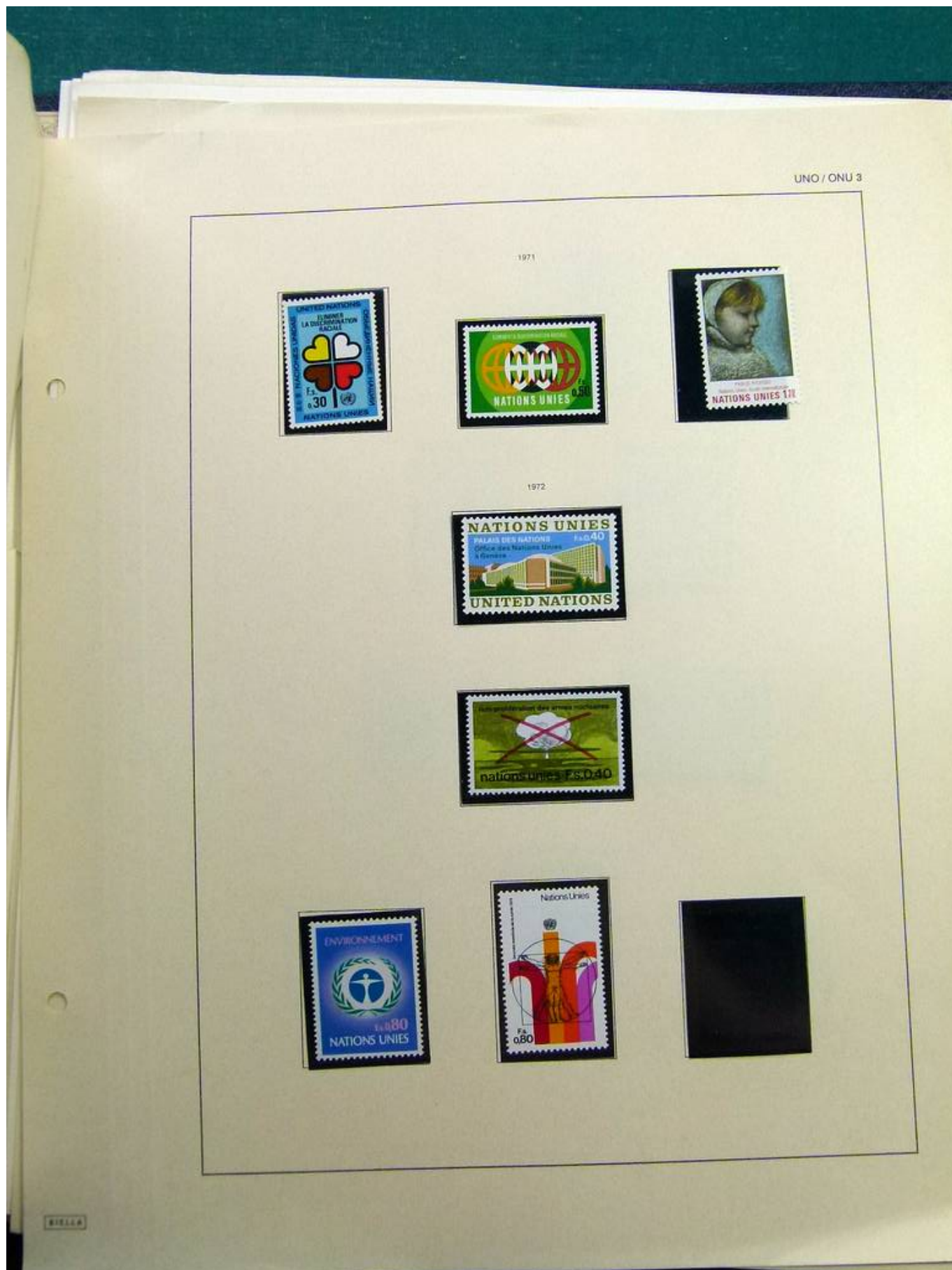

Foto nr.: 97



Foto nr.: 98

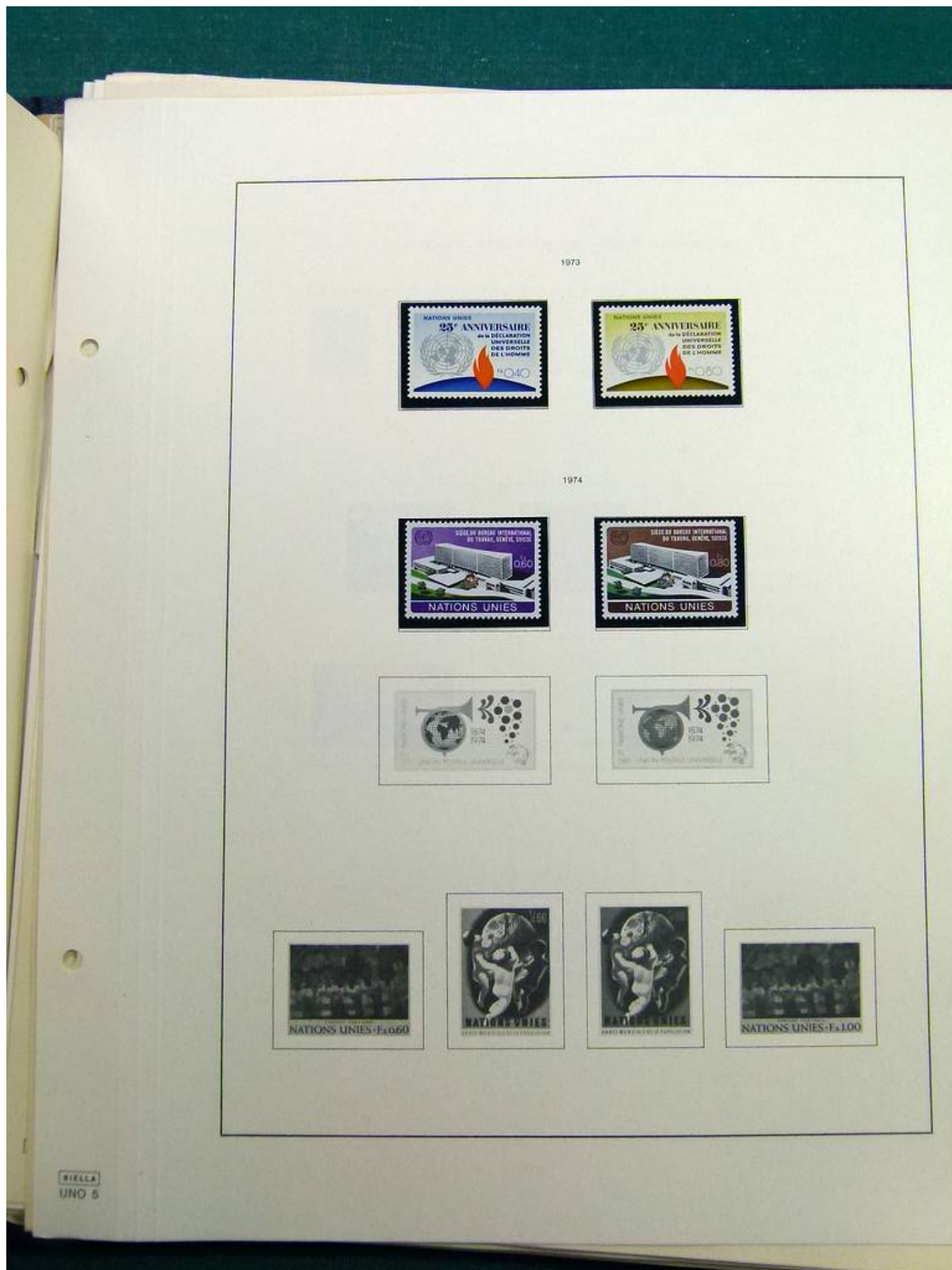

Foto nr.: 99

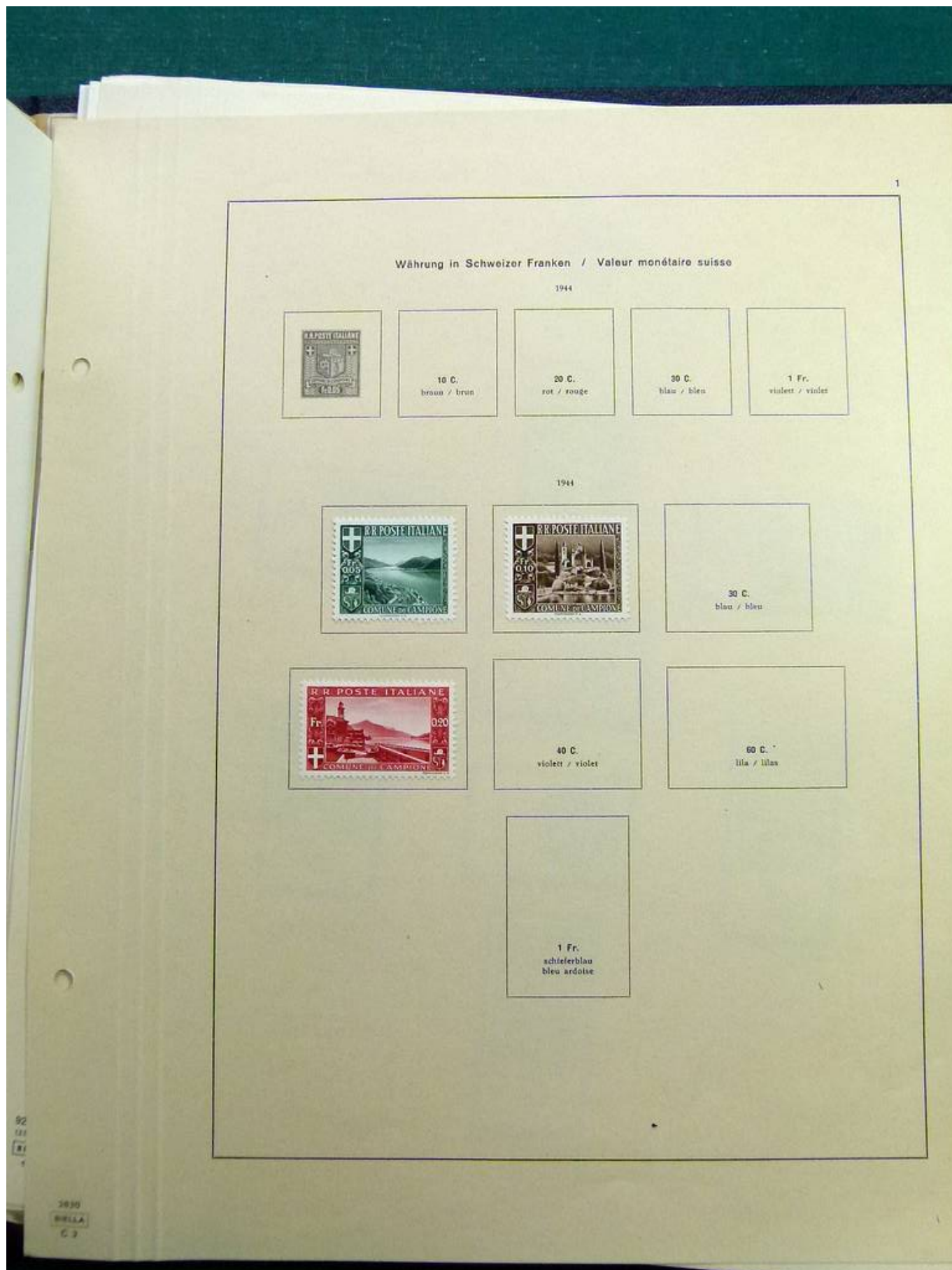

Foto nr.: 100



Foto nr.: 101

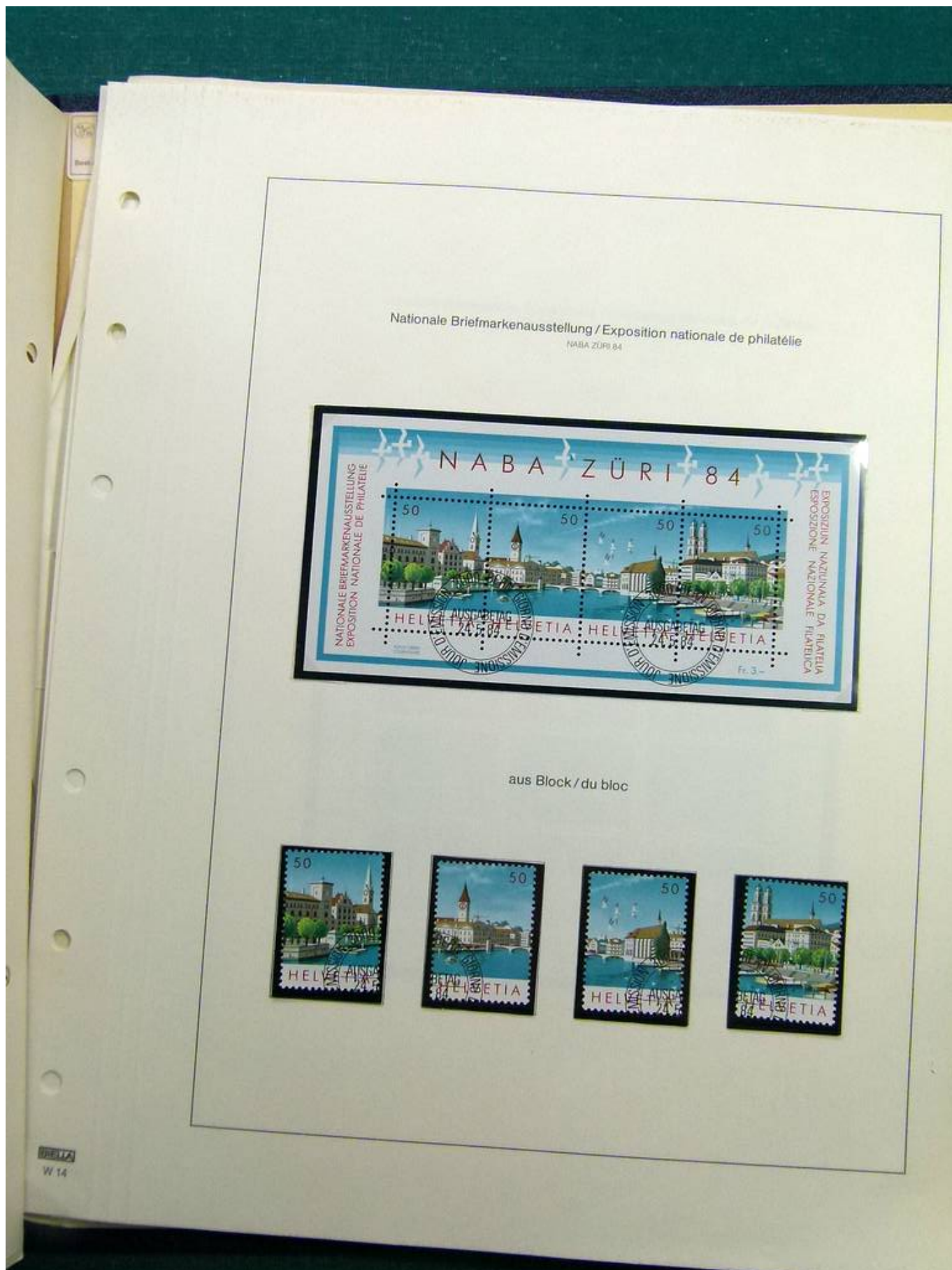

Foto nr.: 102

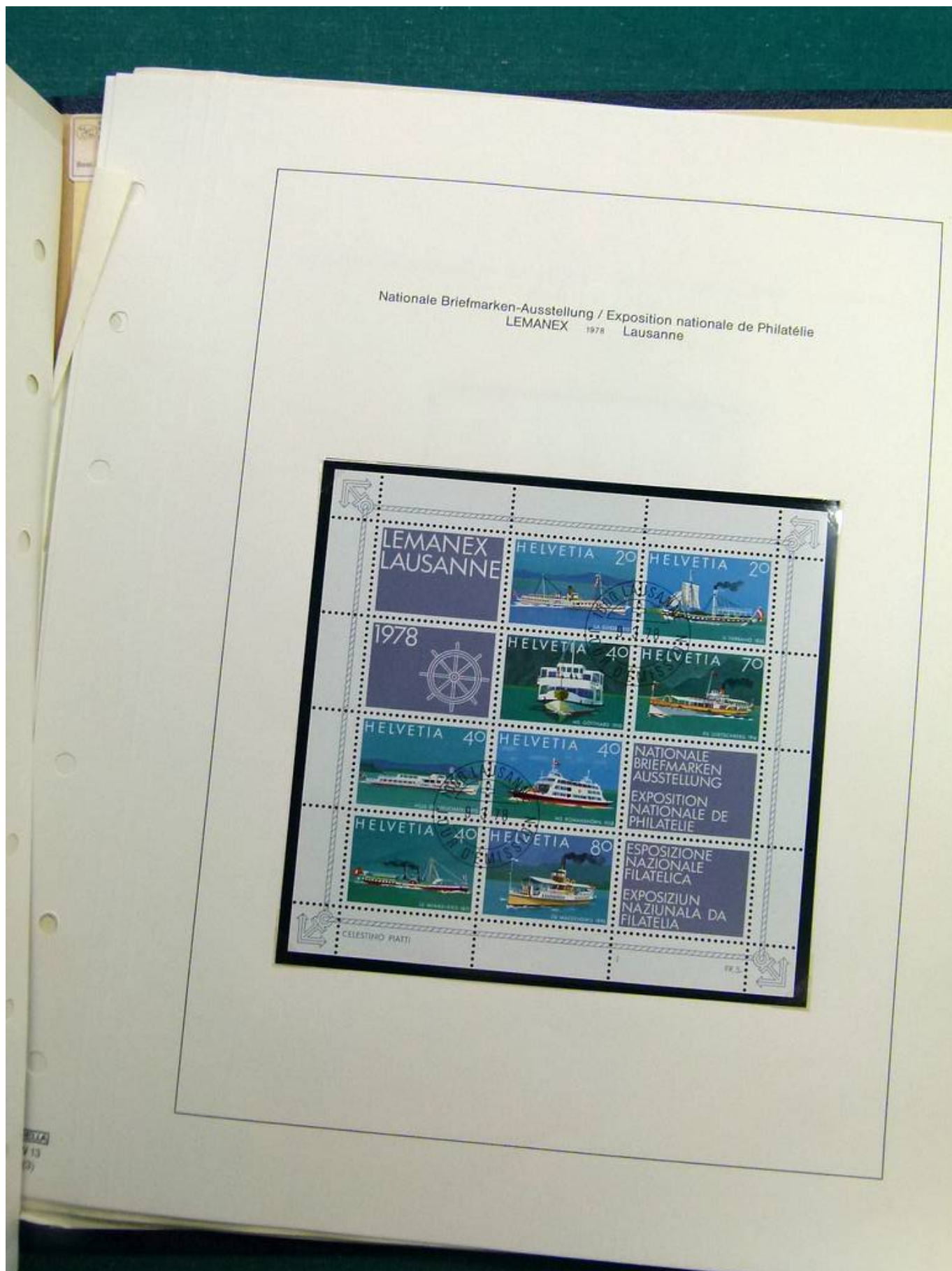

Foto nr.: 103



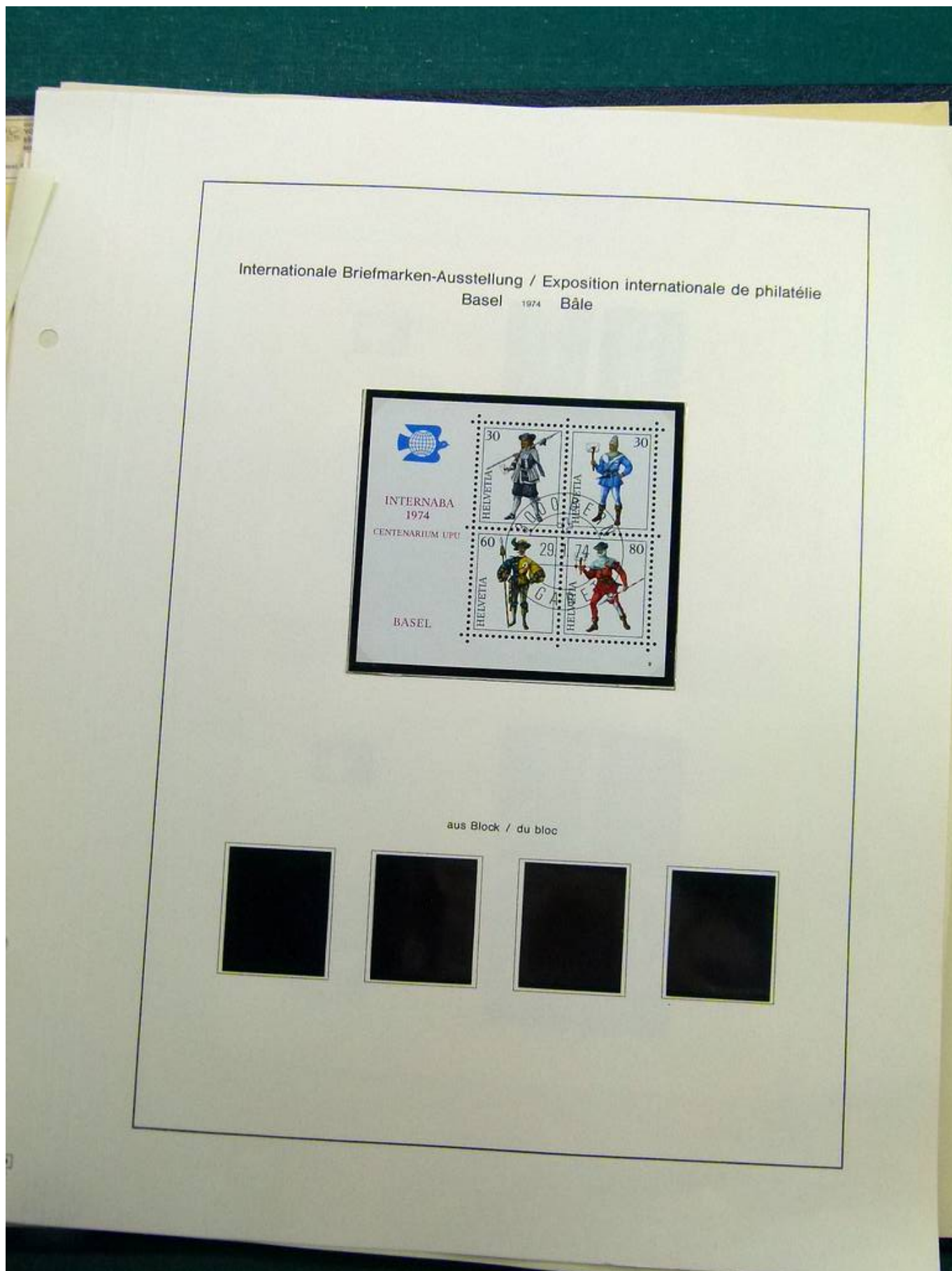

Foto nr.: 104



Foto nr.: 105



Foto nr.: 106





Foto nr.: 107

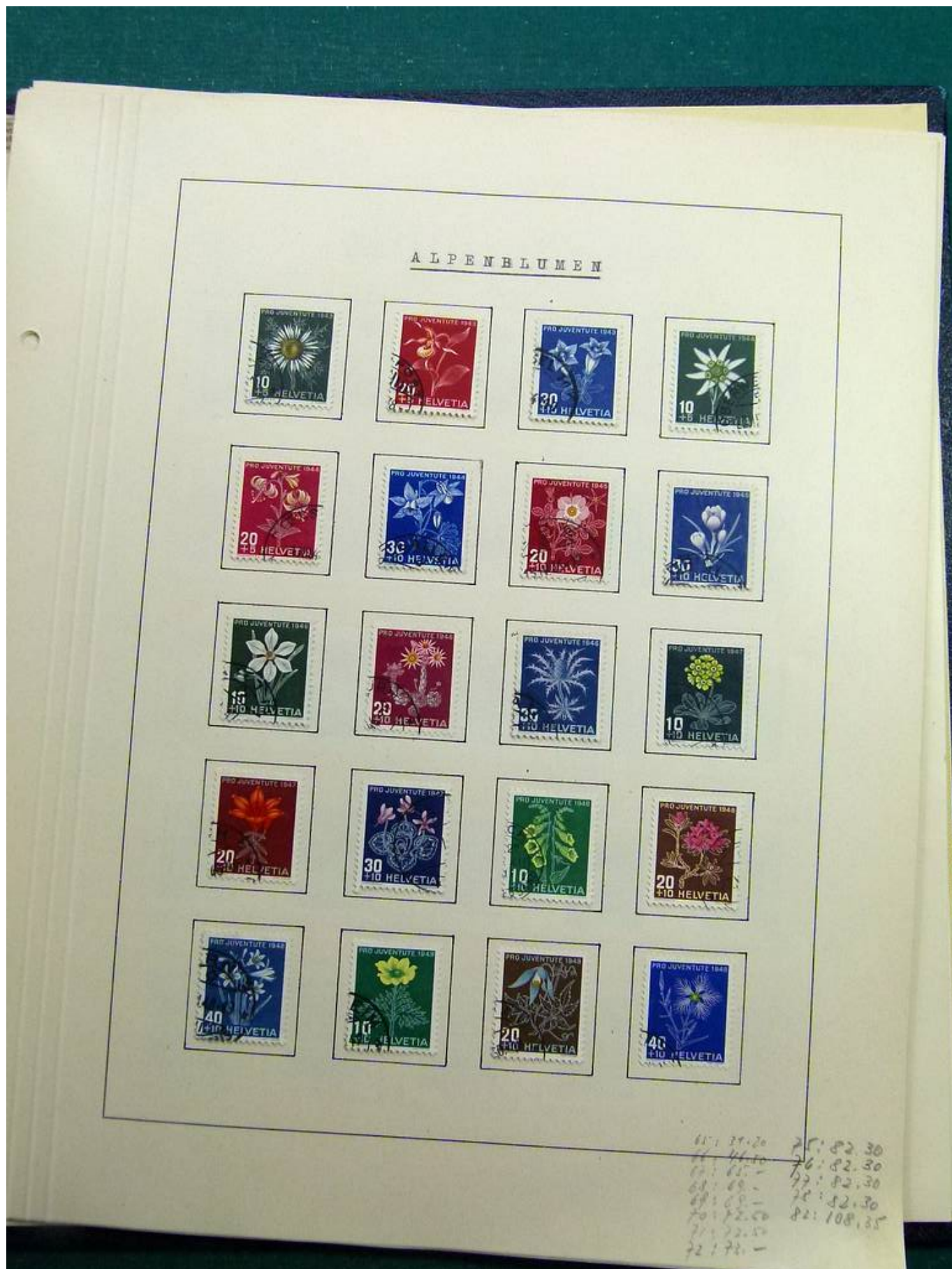

21	1	34.25	22	57.60
22	1	34.60	23	53.95
23	1	32.85	24	64.75
24	1	32.85	25	64.95
25	1	34.40	26	64.95
26	1	36.40	27	80.95
27	1	36.40	28	80.95

Foto nr.: 108



Foto nr.: 109



Foto nr.: 110

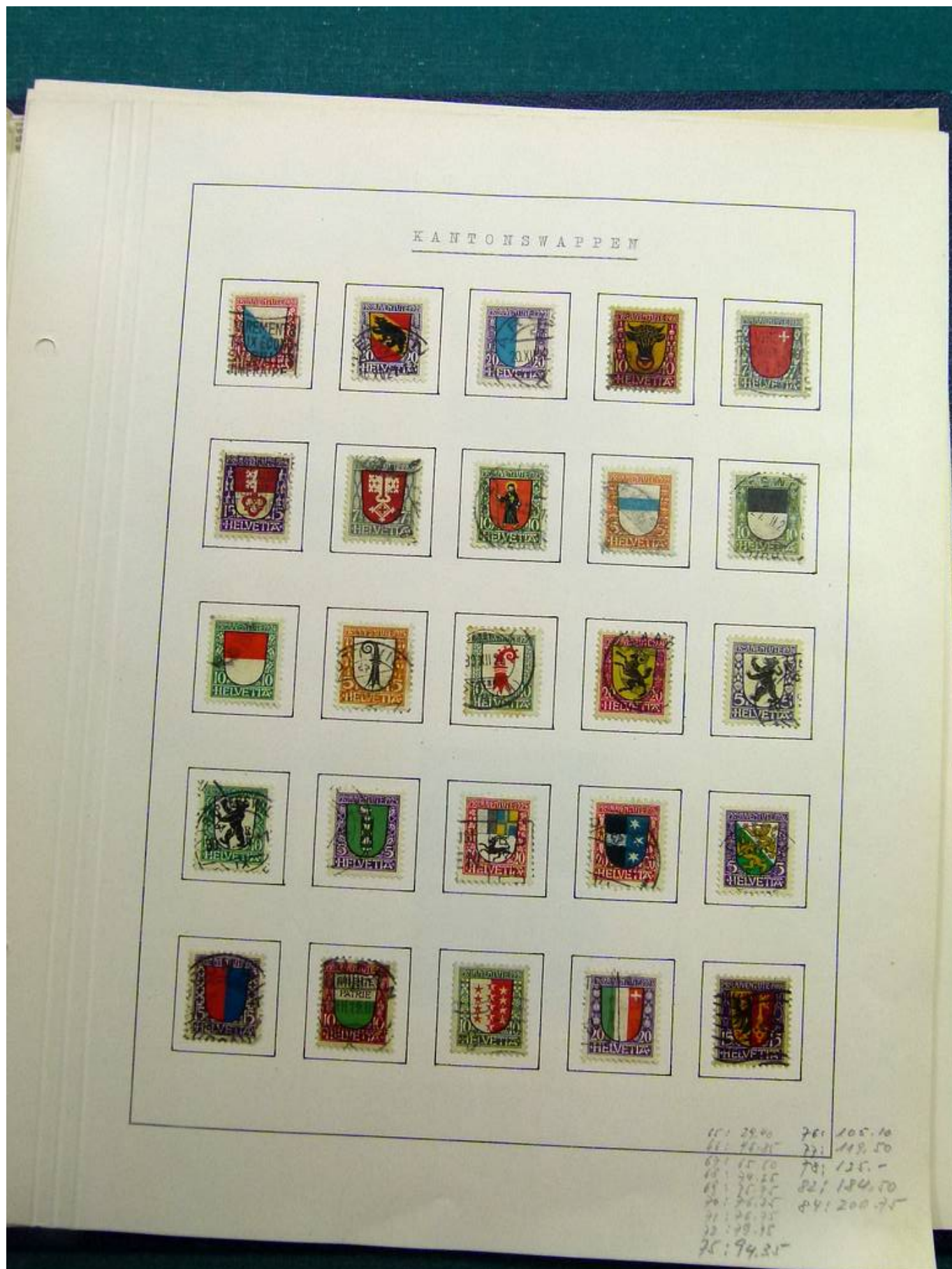

Foto nr.: 111



Foto nr.: 112

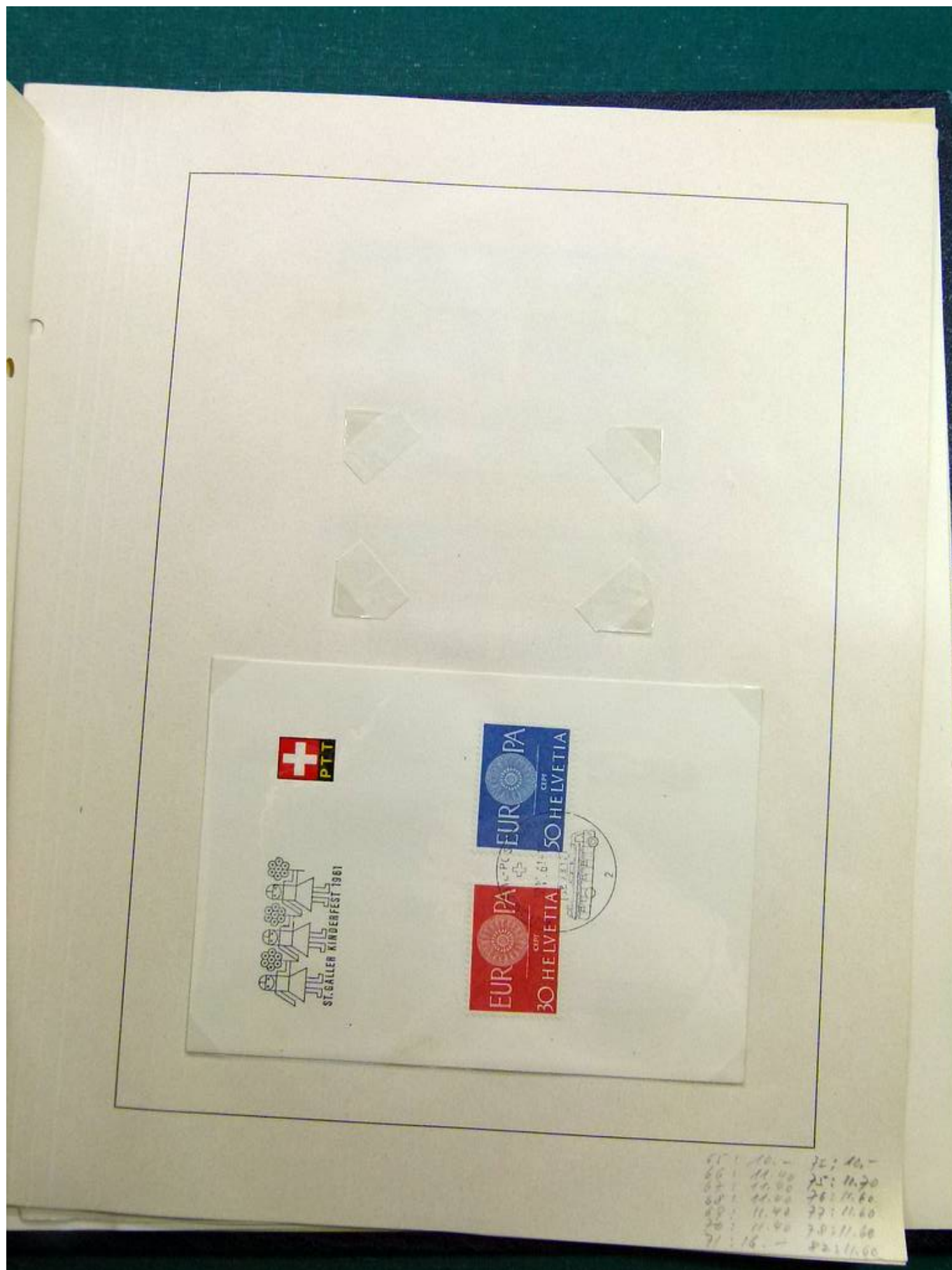

Foto nr.: 113

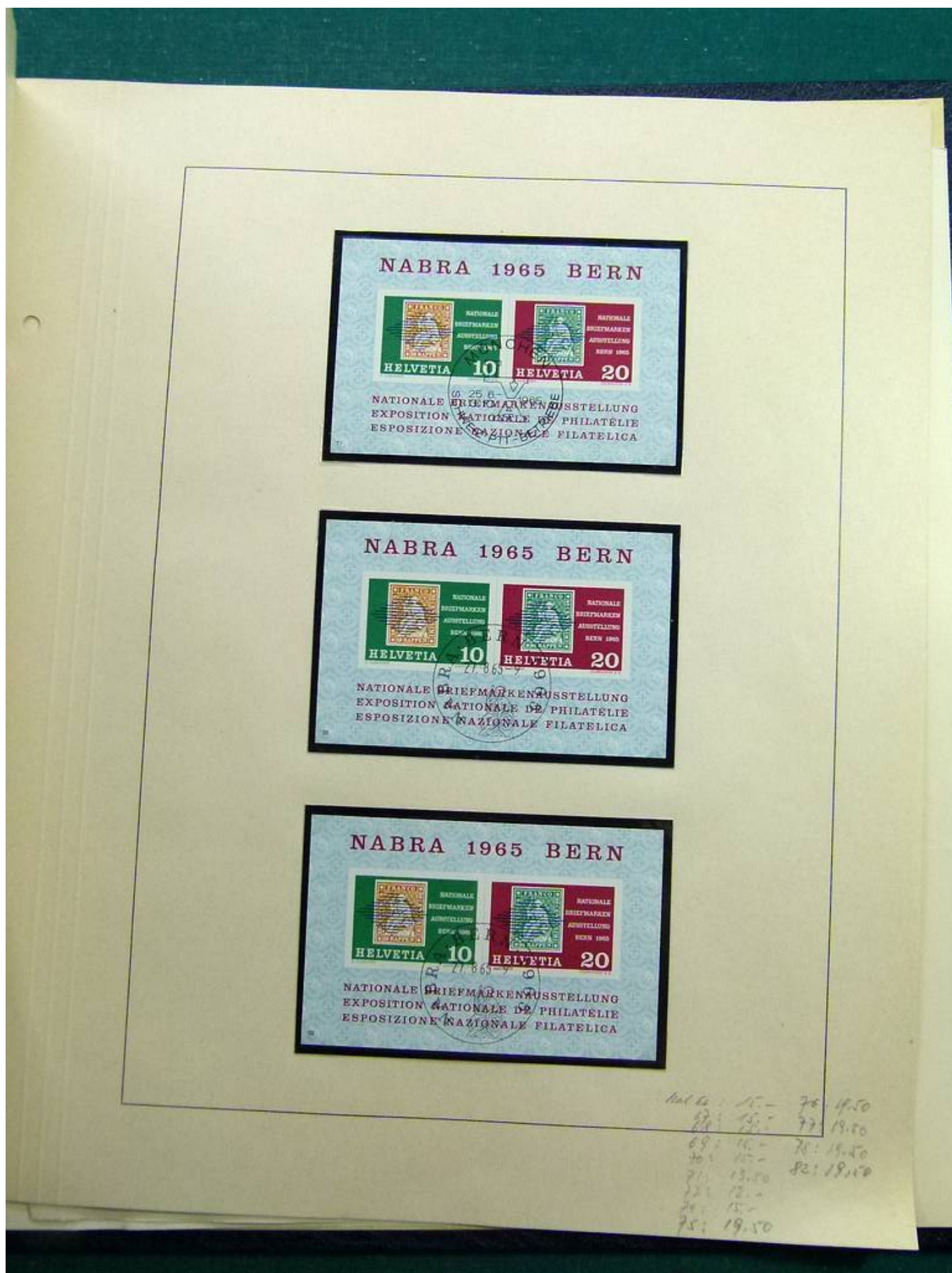

Foto nr.: 114

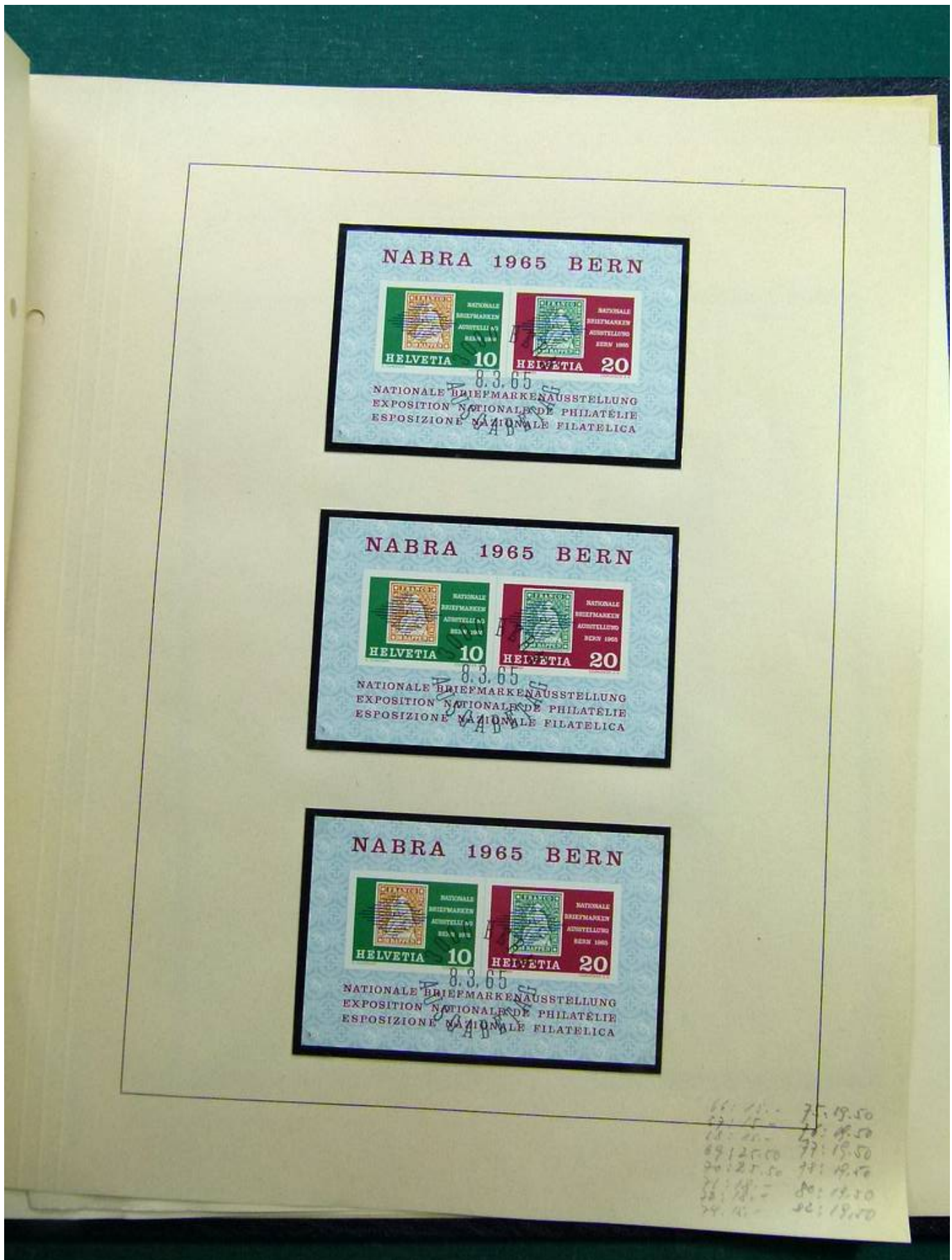
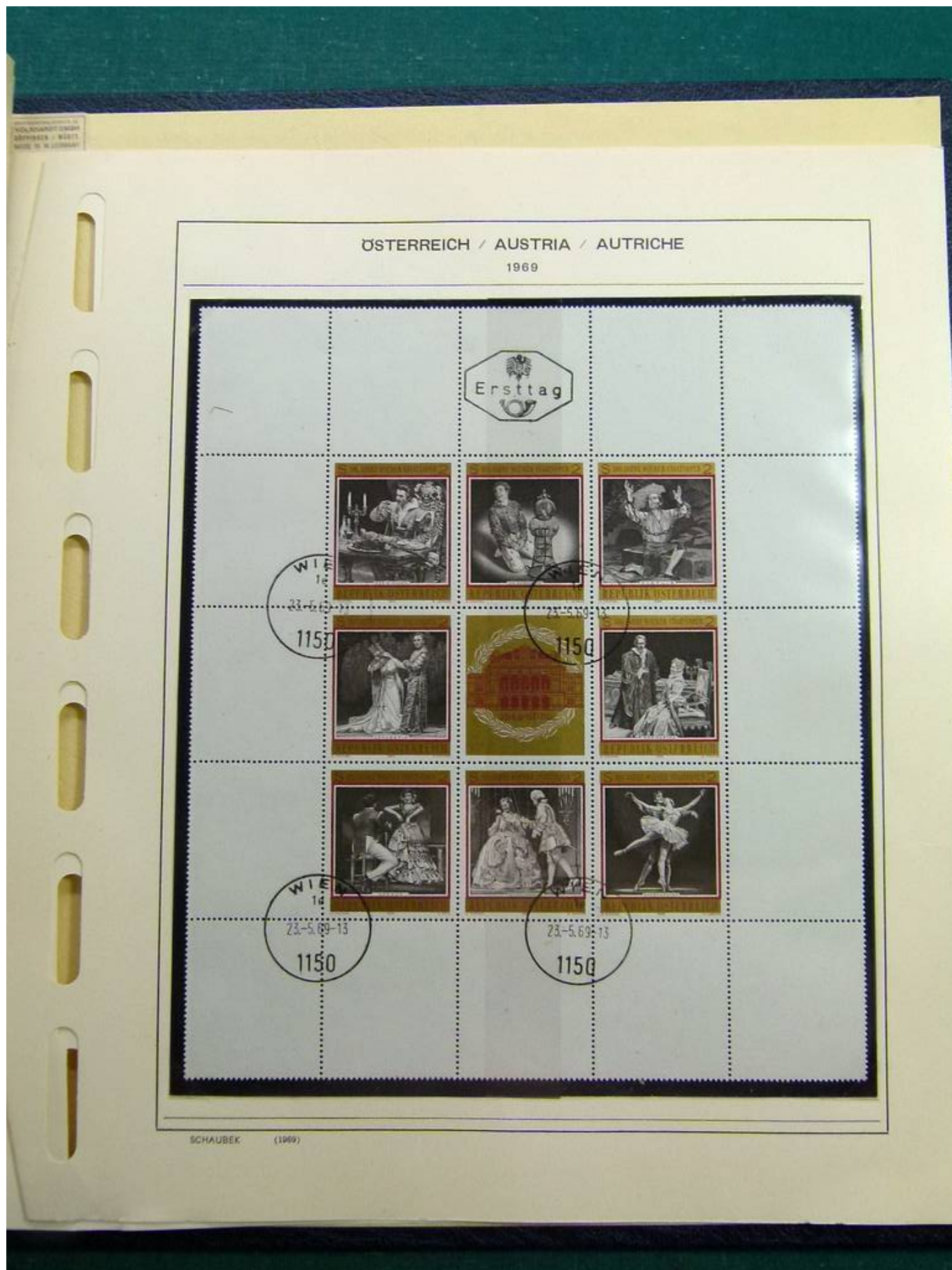