

Lot nr.: L252628

Country/Type: Europe

Lombardy-Veneto collection, containing approximately 140 postal receipts, various locations and various cancellations.

Price: 400 eur

[[Go to the lot on www.sevenstamps.com](https://www.sevenstamps.com) ]



Foto nr.: 2

N. 251 R. D.

**RICEVUTA D' IMPOSTAZIONE**

Per un gruppo contenente *ag. 33227234* del valore di F. *140*  
e del peso di funi *—* lotti *—* all' indirizzo: *Lang. elluvio?*  
che fu quest' oggi consegnato al sottoscritto Ufficio per l' inoltro a *Venezia*

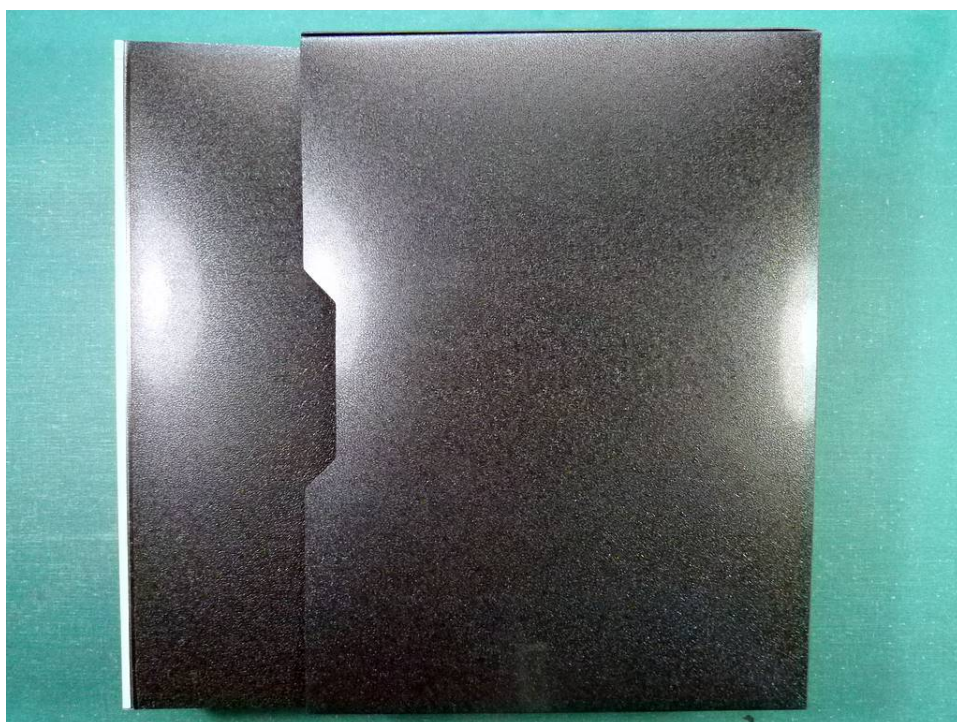
**Fu pagato all' impostazione ASOLO** R. *1/2* 1867  
L. 1. R. Ufficio di Posta

Per porto d' affrancazione . . . . . F. *—* S. *—*  
Per provvigione . . . . . F. *—* S. *—*  
Per una ricevuta di ritorno incassata col N. *—* S. *—*

Totale . . . . F. *—* S. *—*

**Il Ricevente dovrà pagare per porto . . . . F. S.**

"	"	"	assegno . . . . .	"	"
"	"	"	provvigione . . . . .	"	"
Totale F.				S.	

Foto nr.: 3





Foto nr.: 4



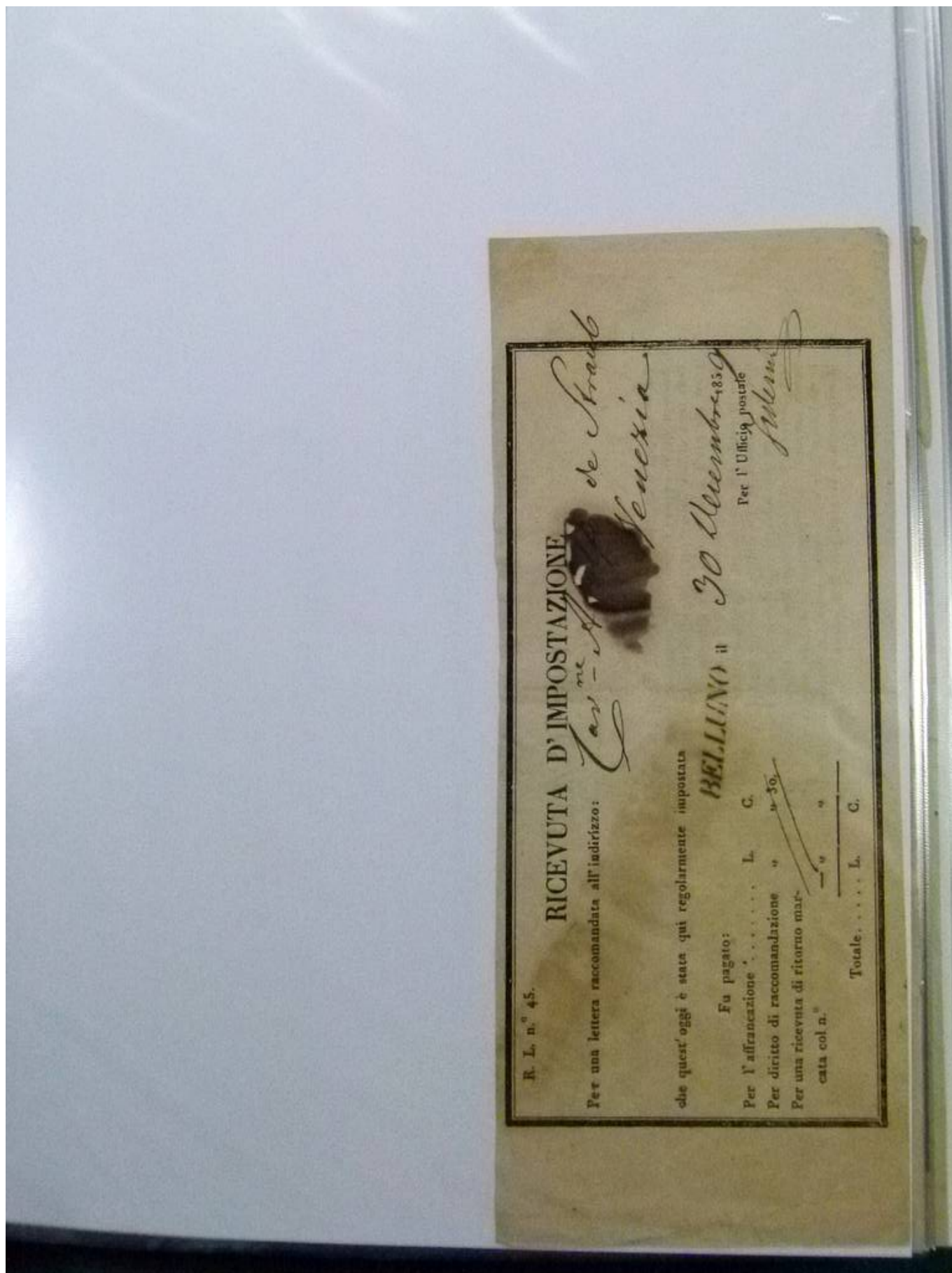

Foto nr.: 5



Foto nr.: 6

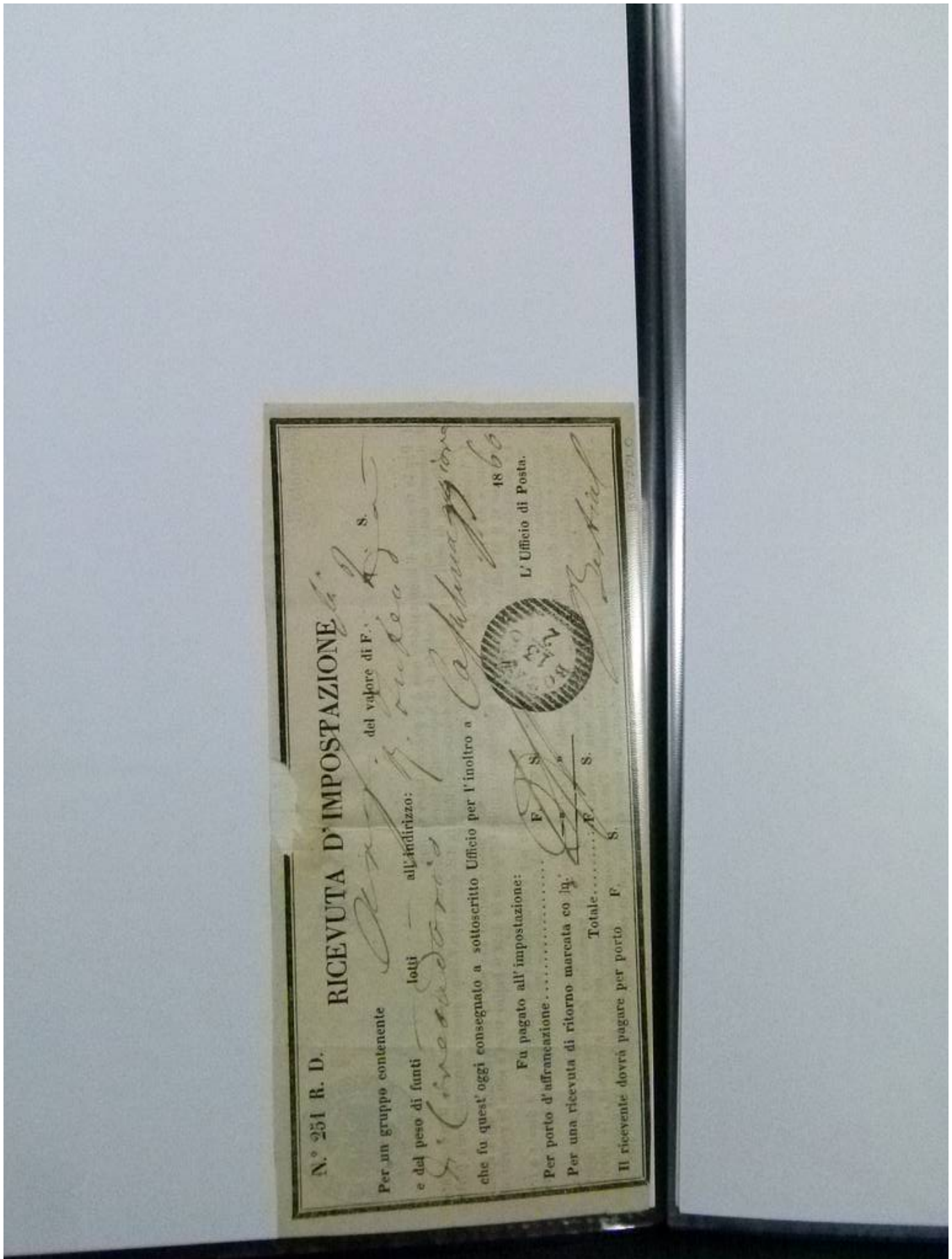



Foto nr.: 7

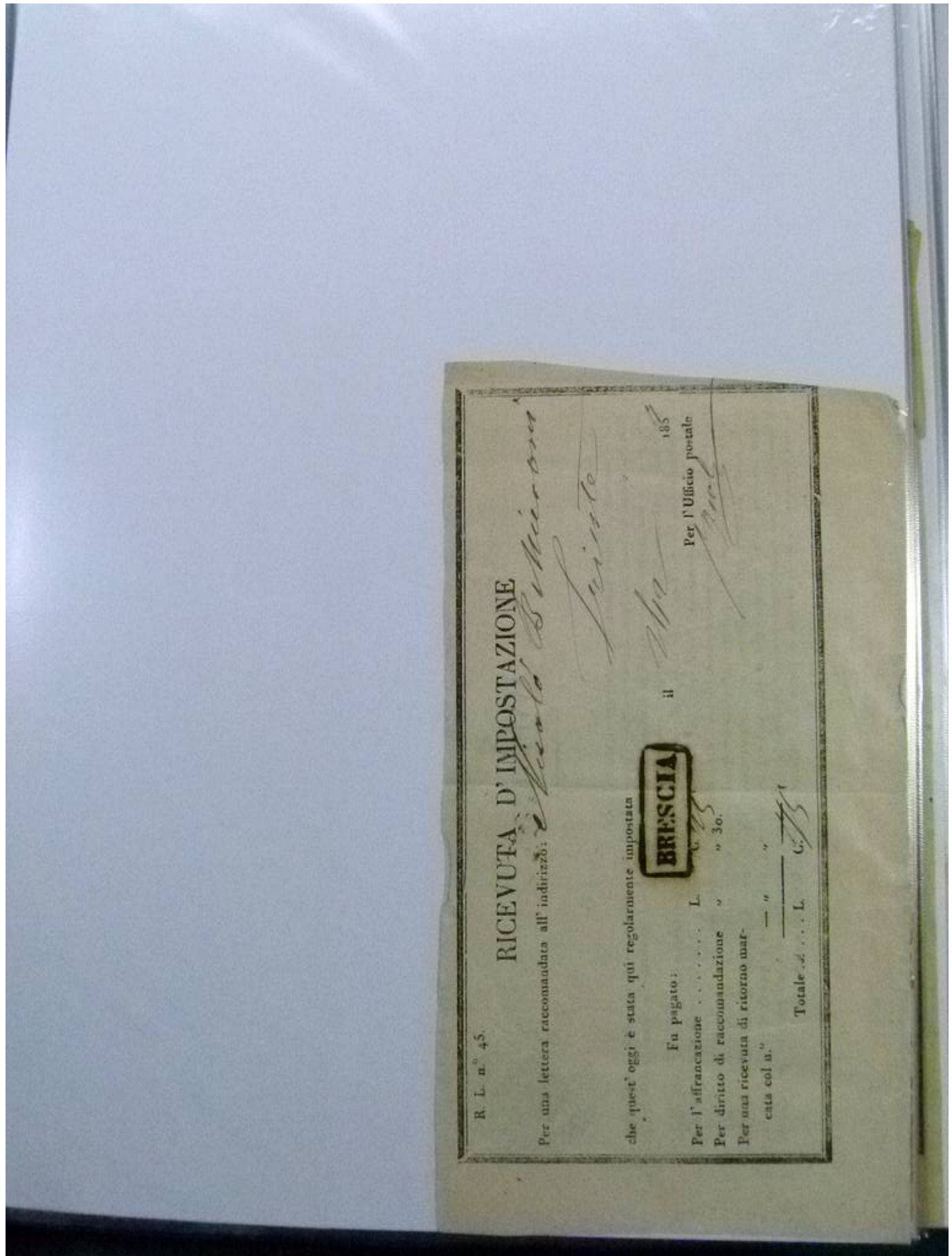



Foto nr.: 8

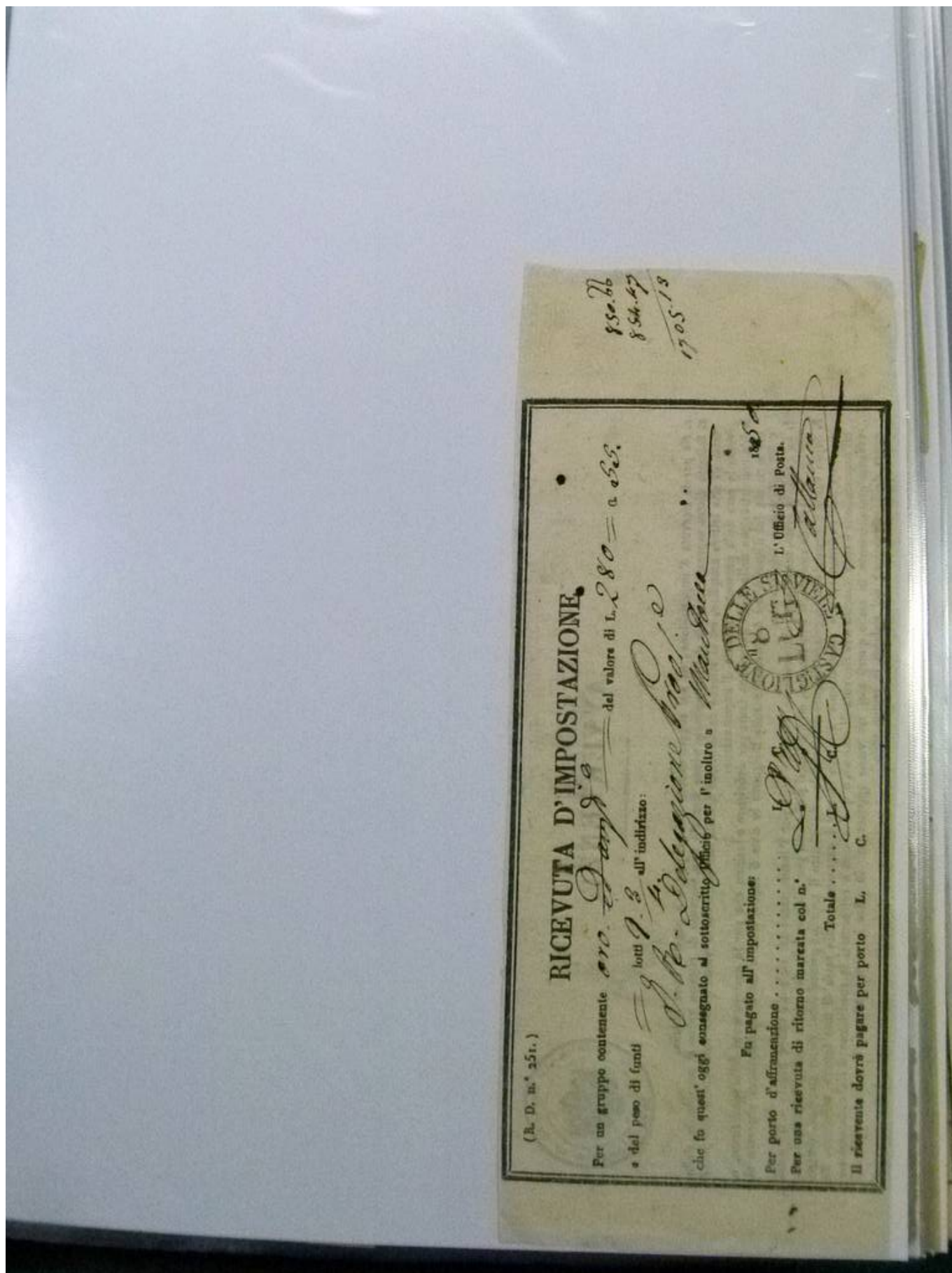

Foto nr.: 9

**N.° 252-R. D.**

**RICEVUTA D'IMPOSTAZIONE**

Per un del dichiarato contenuto di *3* del valore

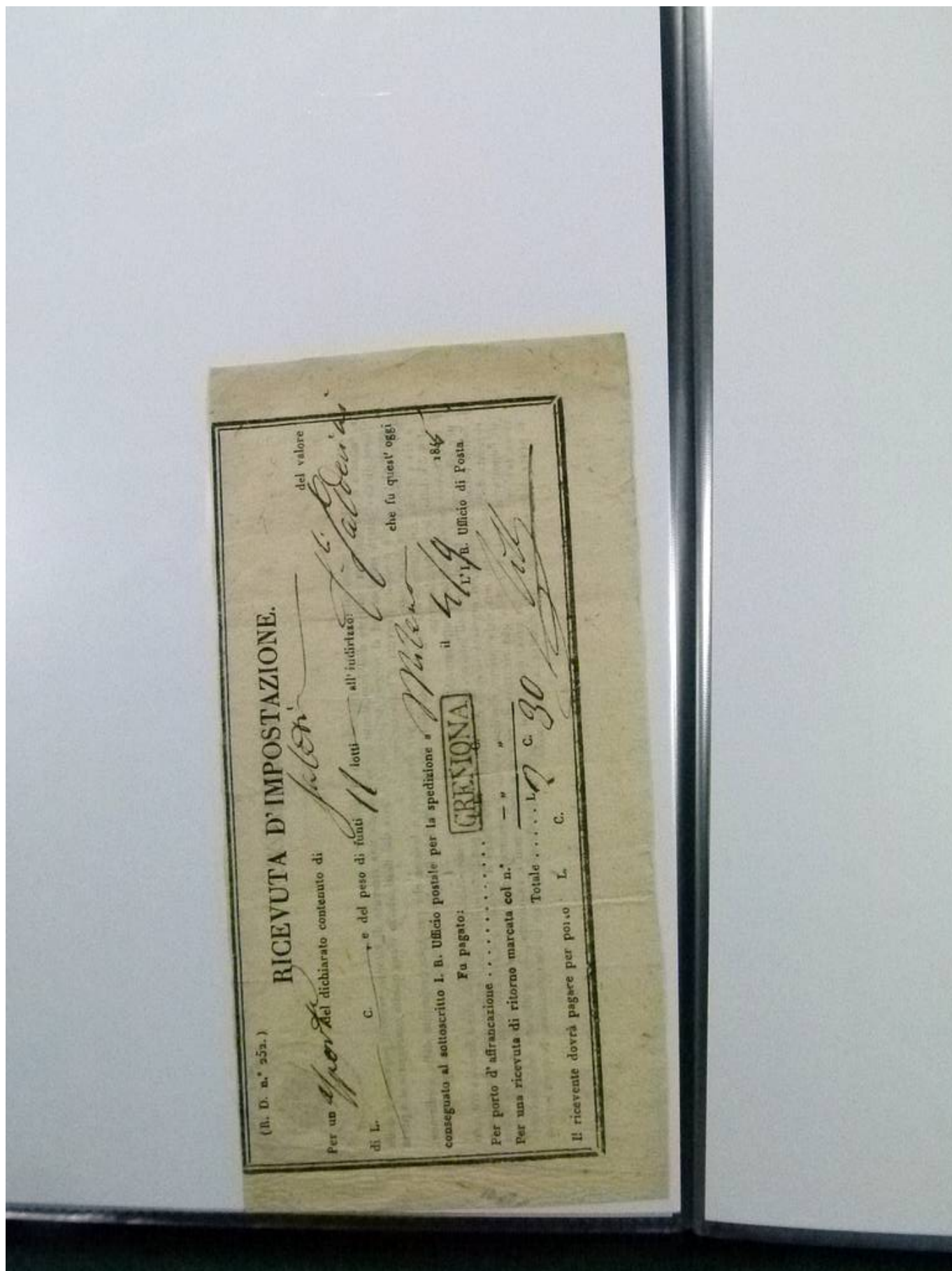
di F. S. e del peso di funti *3* lotti d'indirizzo: *3*

consegnato al sottoscritto *L. R.* Ufficio postale per la spedizione a *GRIMONA*

Fu pagato: *48*

Per porto d'affrancazione.....

Per una ricevuta di ritorno marcata col n.° *48*

Totale..... F. S.

Il ricevente dovrà pagare per porto F. S.

*L. R. Ufficio di Posta*



Foto nr.: 10





Foto nr.: 11



Foto nr.: 12

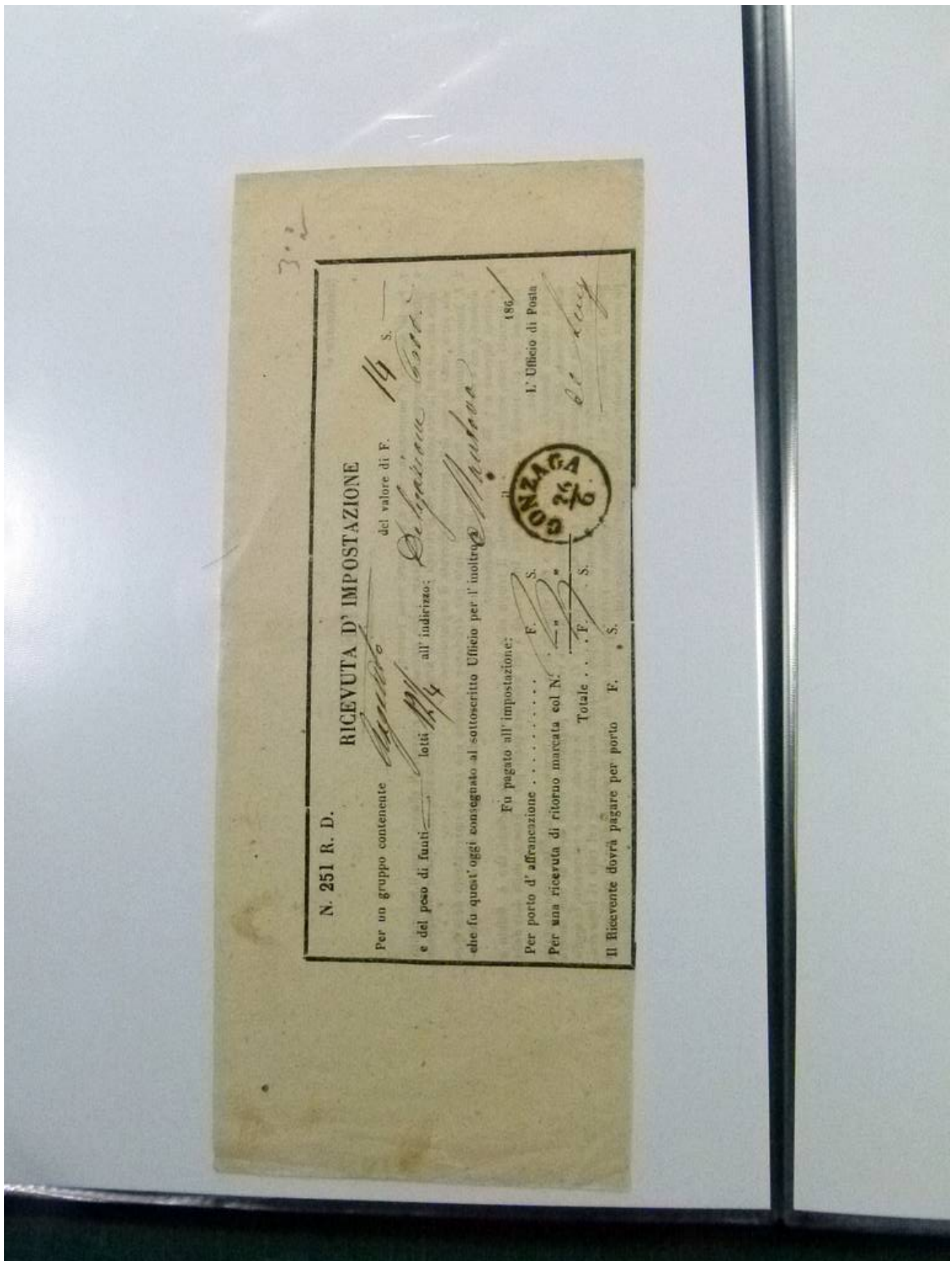



Foto nr.: 13

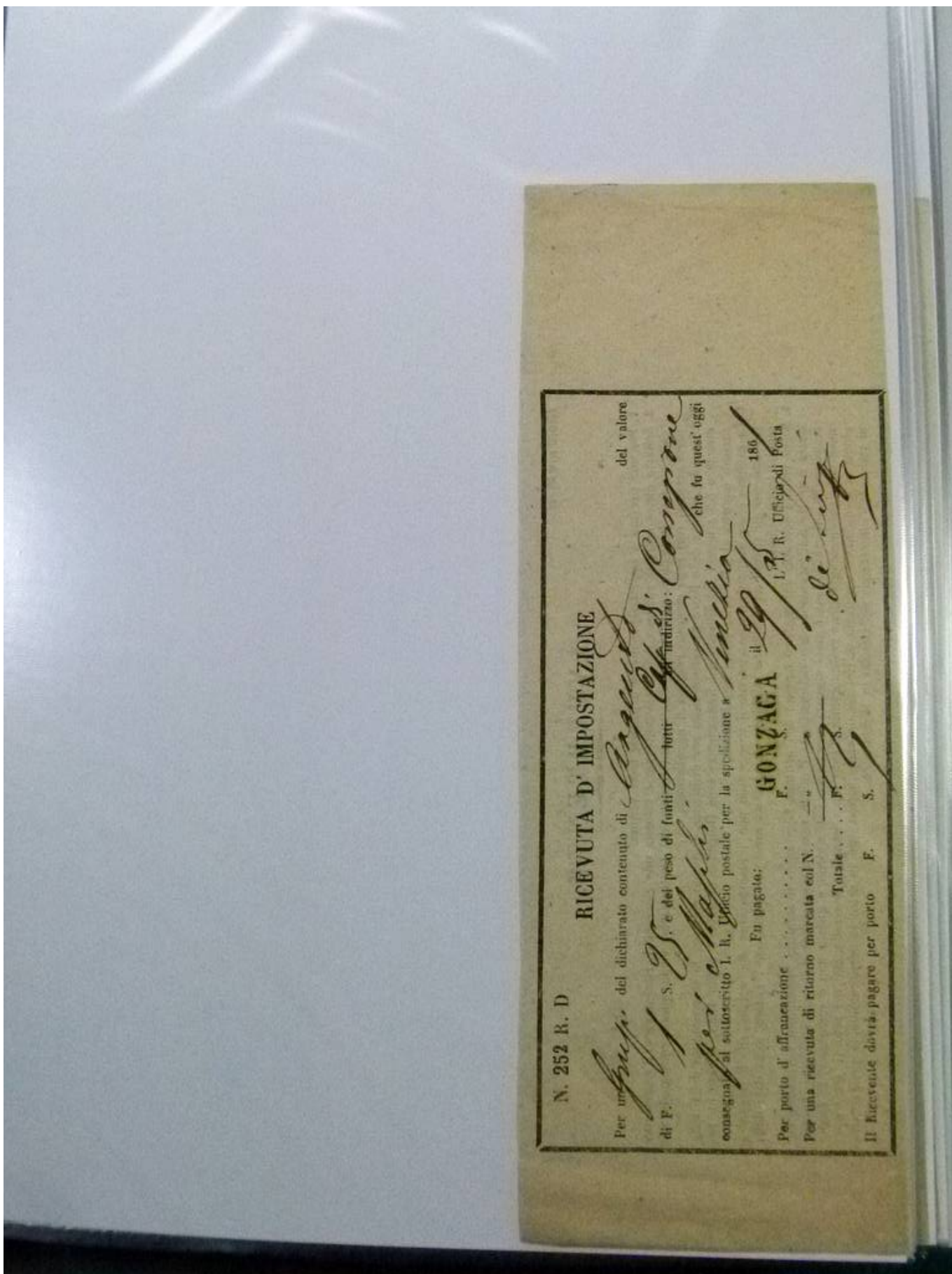



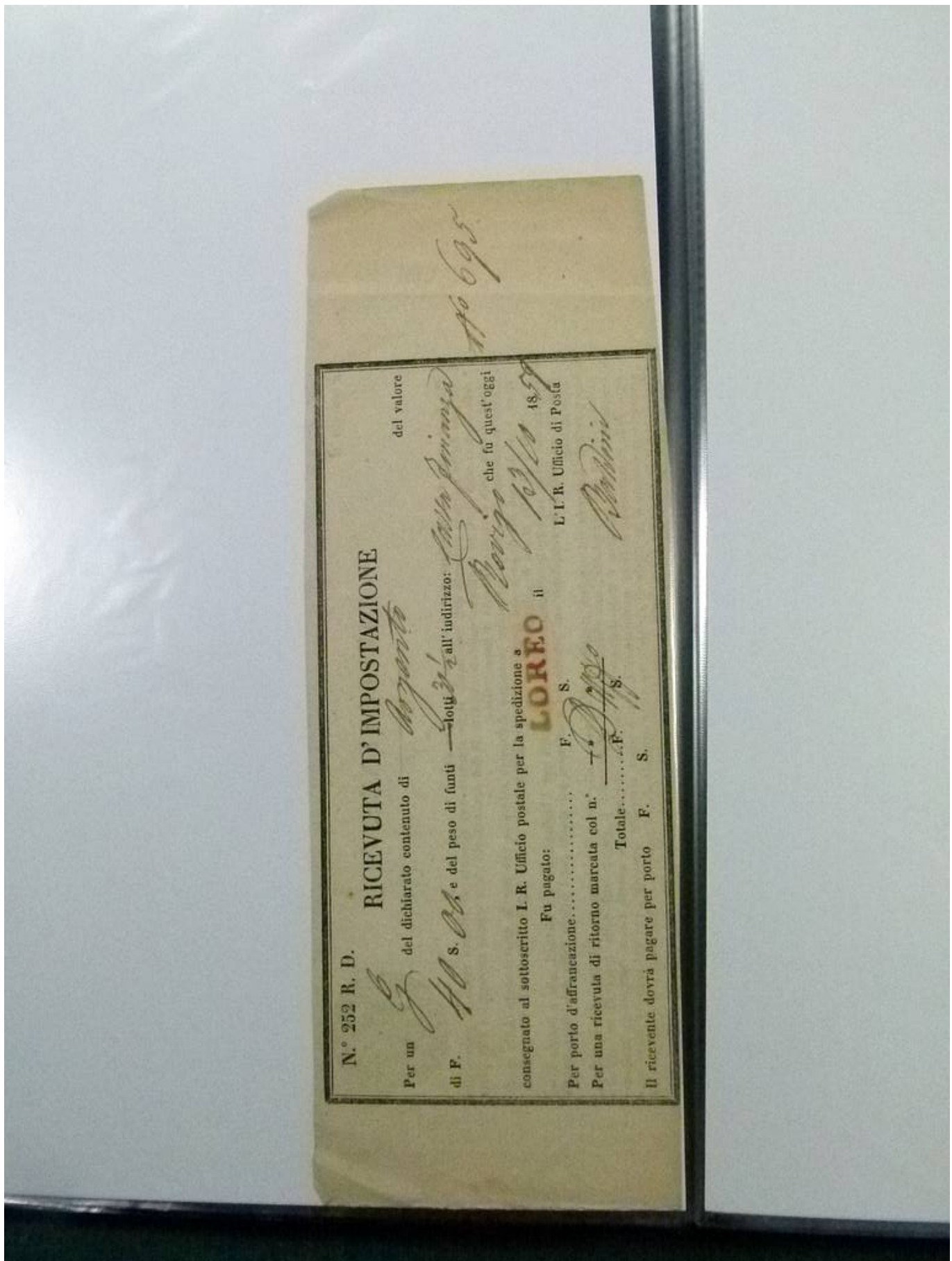

Foto nr.: 14

R. D. n° 232.

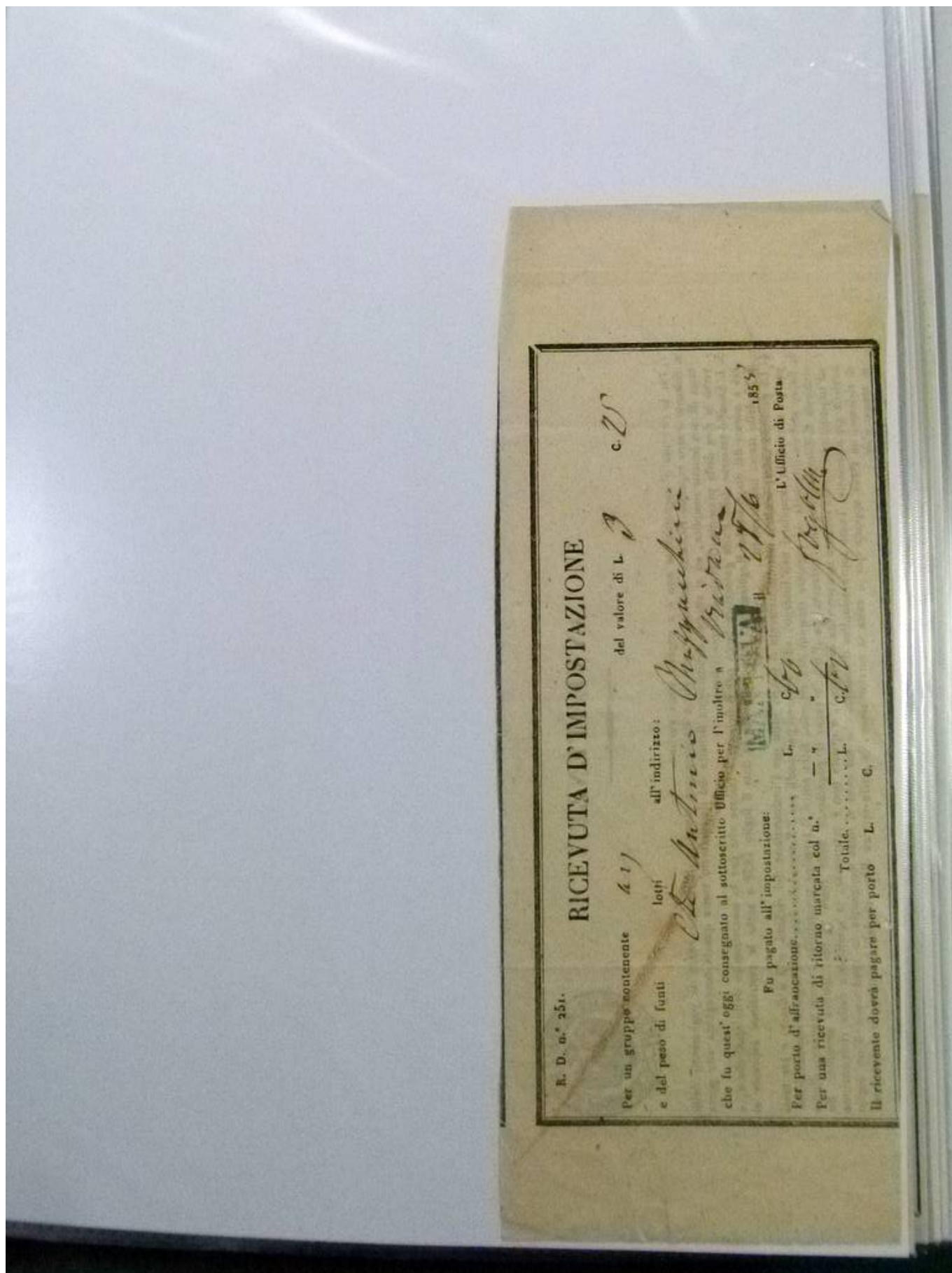
**RICEVUTA D'IMPOSTAZIONE**

Per un del dichiarato contenuto di *cilg*  
di *M. S. c. S. e* del peso di *L. 29 gr* all'indirizzo: *Dep. P. L. g. m.*  
*V. Montebelluna* che sia quest'oggi  
consegnato al sottoscritto **L. R.** Ufficio postale per la spedizione a *185*  
**MANTOVA** *" Belluno "*  
Fu pagato: *L. R. Ufficio di porto*  
Per porto d'affrancazione.....  
Per una ricevuta di ritorno marcata col n° .....  
Totale.....L. C.  
Il ricevente dovrà pagare per porto L. C.

Foto nr.: 15

**RICEVUTA D' IMPOSTAZIONE**

N. 251 R. D.

Per un gruppo contenente no del valore di F. 8.50

e del peso di fundi 26 lotti all' indirizzo: David's Emporium

che fu quest' oggi consegnato al sottoscritto Ufficio per l' inoltro a 1867

**Fu pagato all' impostazione**

Per porto d' affrancazione . . . . . F. S.

Per provvigione . . . . . " "

Per una ricevuta di ritorno marcata col N. . . . . " "

Totale . . . . F. S.

**Al ricevente dovrà pagare per porto** F. S.

" " " asseano " "

" " " provvigione " "

Totale F. S.

1867  
L. 1. 1. Ufficio di Posta

*M. M. M.*



Foto nr.: 16

N. 252 R. D.

**RICEVUTA D'IMPOSTAZIONE**

Per un del dichiarato contenuto di *arg* del valore  
di F. *S. 67*, e del peso di funti *lotti 6* all'indirizzo: *Deputazione*  
che tu quest'oggi  
*Quindici*

consegnato al sottoscritto I. R. Ufficio postale per la spedizione a *il 19/11* 186*7*  
L'I. R. Ufficio di Posta

**Fu pagato all'impostazione**

Per porto d'affrancazione . . . . .	F.	<i>17</i>	S.	
Per provvigione . . . . .	"		"	
Per una ricevuta di ritorno marcata col N. . . . .	"		"	
Totale . . . . .	F.	<i>17</i>	S.	

**Il Ricevente dovrà pagare per porto**

"	"	assegno	"	
"	"	provvigione	"	
Totale	F.		S.	





Foto nr.: 17

N. 252 R. D.

RICEVUTA D' IMPOSTAZIONE

Per un del dichiarato contenuto di  
di S. del peso di funti lotti all' indirizzo  
*L. I. R. Ufficio di Posta*

consegnato al sottoscritto L. R. Ufficio postale per la spedizione a  
*MANTOVA*

Fa pagato all'impostazione

Per porto d'affranzione . . . . . F. S. 73 166  
Per provvigione . . . . . " " "  
Per una ricevuta di ritorno marcata col N. — " "

Totale . . . . F. S. 73

Il Ricevente dovrà pagare per porto F. S.  
» » assegno » »  
» » provvigione » »

Totale F. S.

Foto nr.: 18

N. 252 R. D.

**RICEVUTA D'IMPOSTAZIONE**

Per un del dichiarato contenuto di *arg* del valore  
di F. *100* S. *100* del peso di funti *100* latti all'indirizzo: *Indirizzo* che fu quest'oggi

consegnato al sottoscritto L. R. Ufficio postale per la spedizione a. *186*

**Fu pagato all'impostazione**

Per porto d'affrancazione . . . . . F. S.  
Per provvigione . . . . . " "  
Per una ricevuta di ritorno marcata col N. — " "

Totale . . . . F. S.

**Il Ricevente dovrà pagare per porto** F. S.  
" " " assegno " "  
" " " provvigione " "

Totale F. S.

L. I. R. Ufficio di Posta



Foto nr.: 19

N. 252 R. D.

**RICEVUTA D'IMPOSTAZIONE**

Per un del dichiarato contenuto di *an* del valore  
di F. *3/2* S. *32*, e del peso di funti *203 3/4* all' indirizzo: *Amministrazione Finanze*  
consegnato al sottoscritto L. R. Ufficio postale per la spedizione a *Monza*

**Fu pagato all'impostazione**

Per porto d'affrancazione . . . . . F. S. *17* 486  
Per provvigione . . . . . " " " "  
Per una ricevuta di ritorno marcata col N. — " " "  
Totale . . . . . F. S. *17*

**Il Ricevente dovrà pagare per porto** F. S.  
" " " " assegno " "  
" " " " provvigione *2 1/2* "  
Totale F. S. *22 1/2*

*MAN TOVA* il *20/1* 486  
L'U. R. Ufficio di Posta

Foto nr.: 20







Foto nr.: 21

(R. L. n.° 45.)

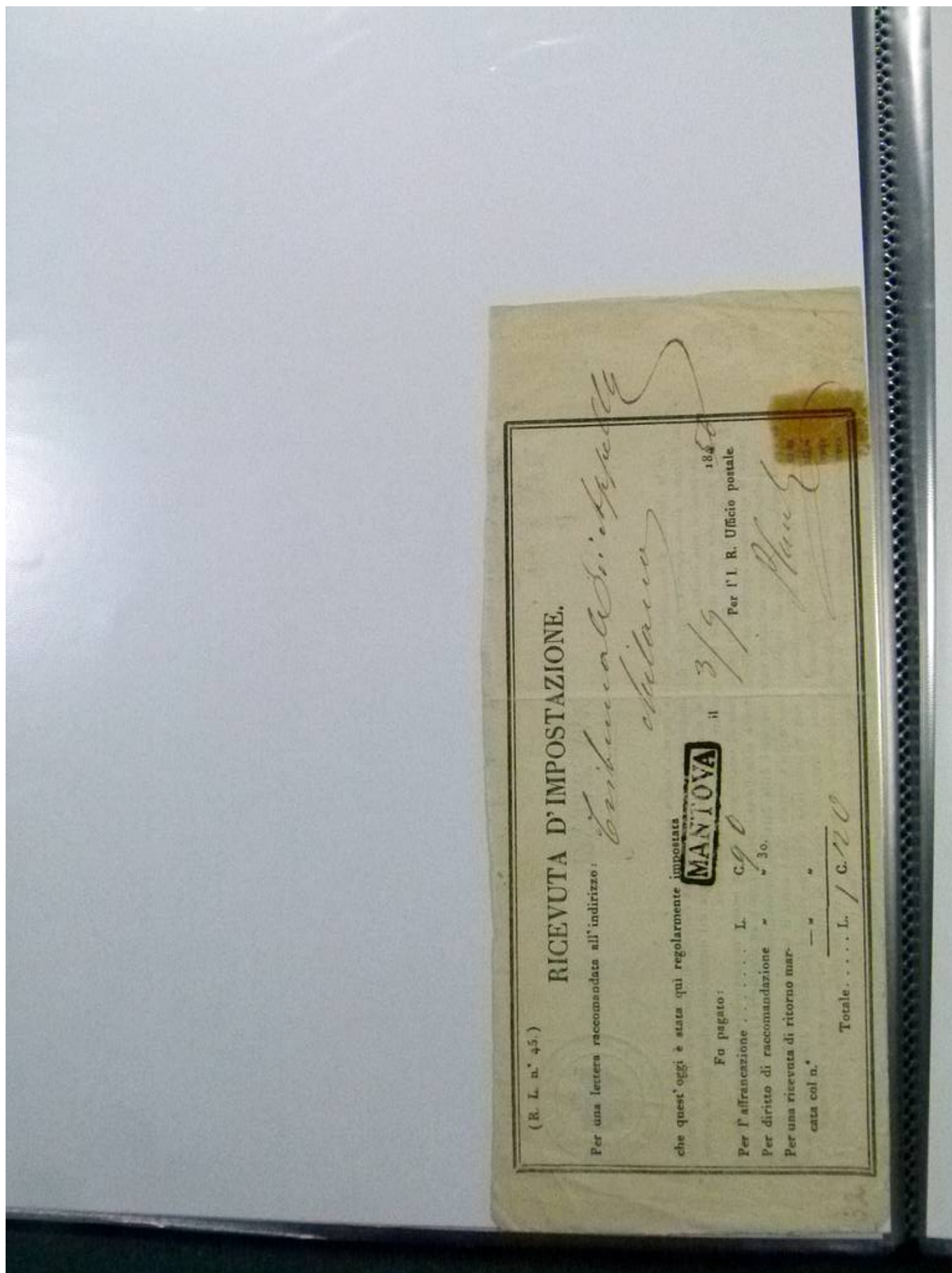
# RICEVUTA D'IMPOSTAZIONE

Per una lettera raccomandata all'indirizzo: *M. L. M. M. M. M. M.*

che quest'oggi è stata poi regolarmente impostata

MANTOVA

Fu pagato:	L.
Per l'affrancazione . . . . .	L.
Per diritto di raccomandazione . . . . .	L. 30.
Per una ricevuta di ritorno mar- cata col n.°	L.
Totale . . . . . L.	

1858

Per l'Ufficio postale

*[Signature]*

1728

17200

5100

17200

95.50

102.50

51.00

177.50

Foto nr.: 22





Foto nr.: 23



Foto nr.: 24

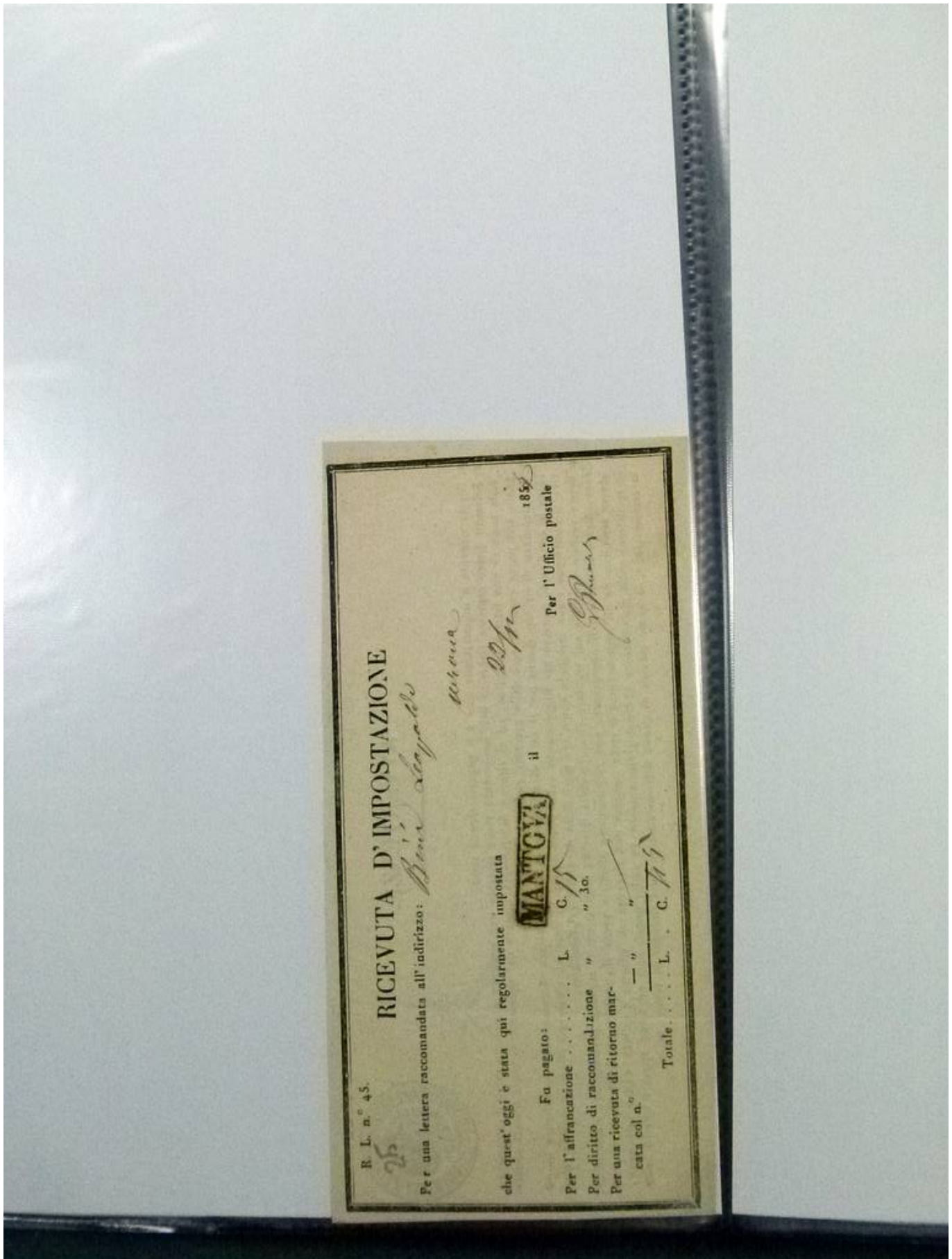



Foto nr.: 25

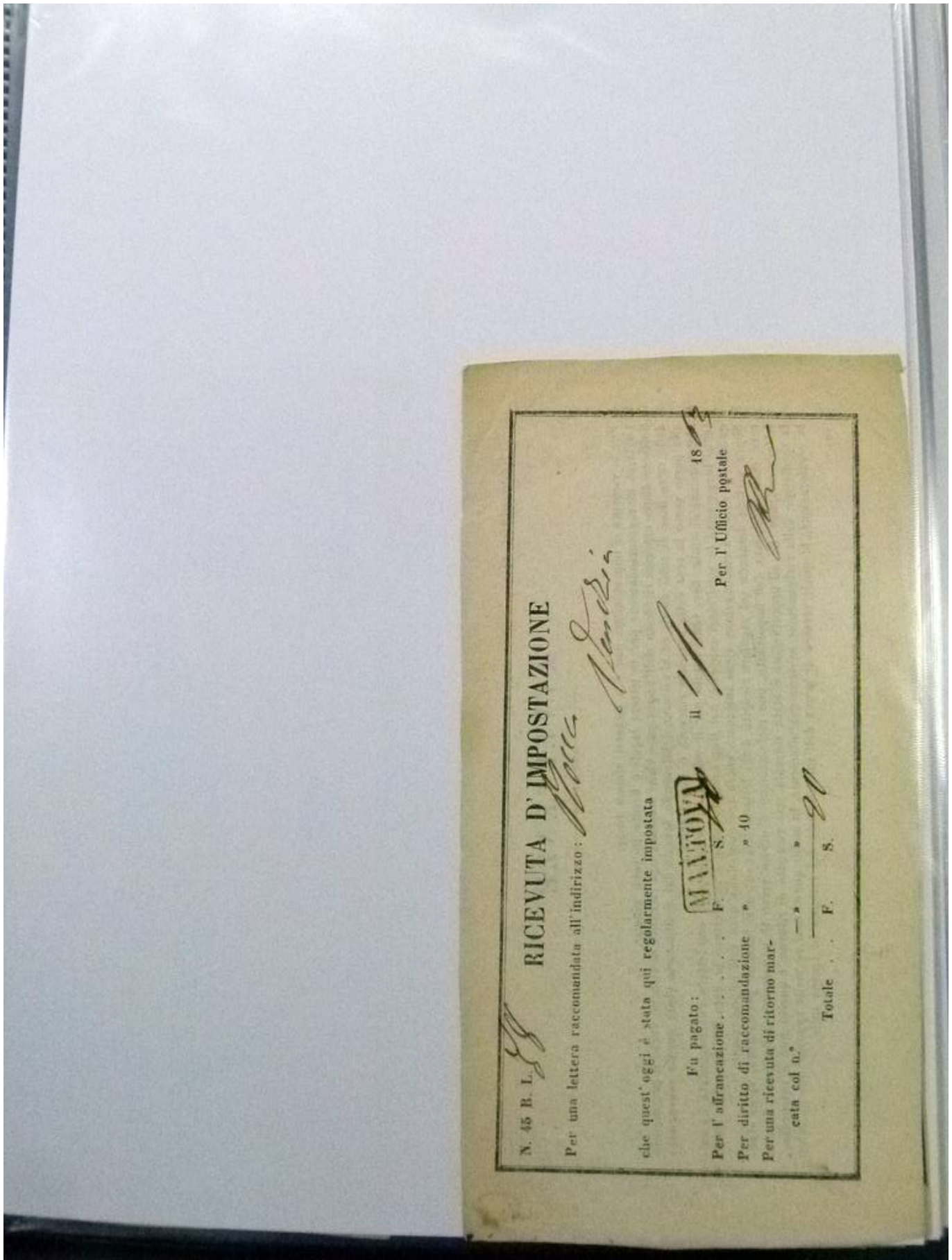

Foto nr.: 26

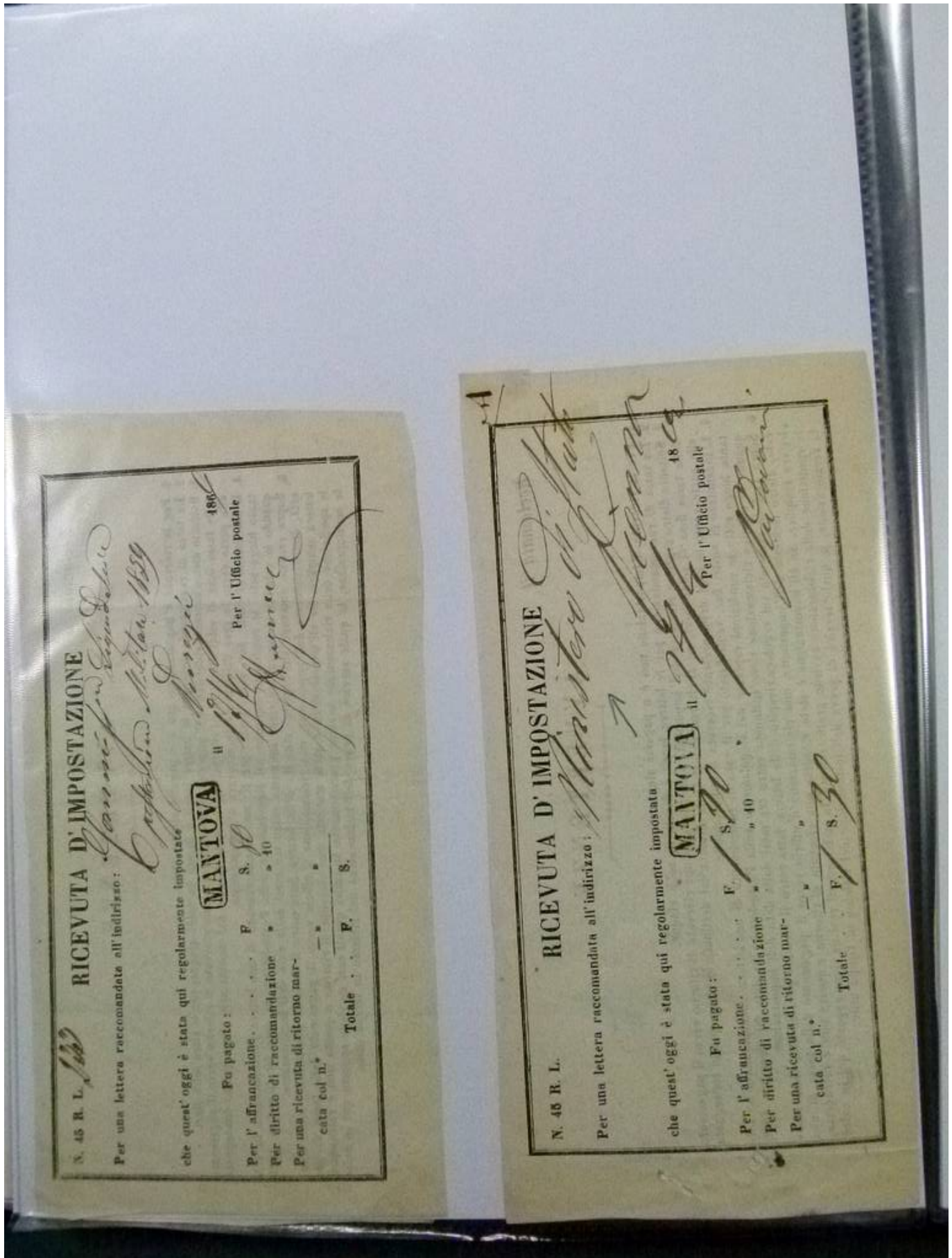



Foto nr.: 27

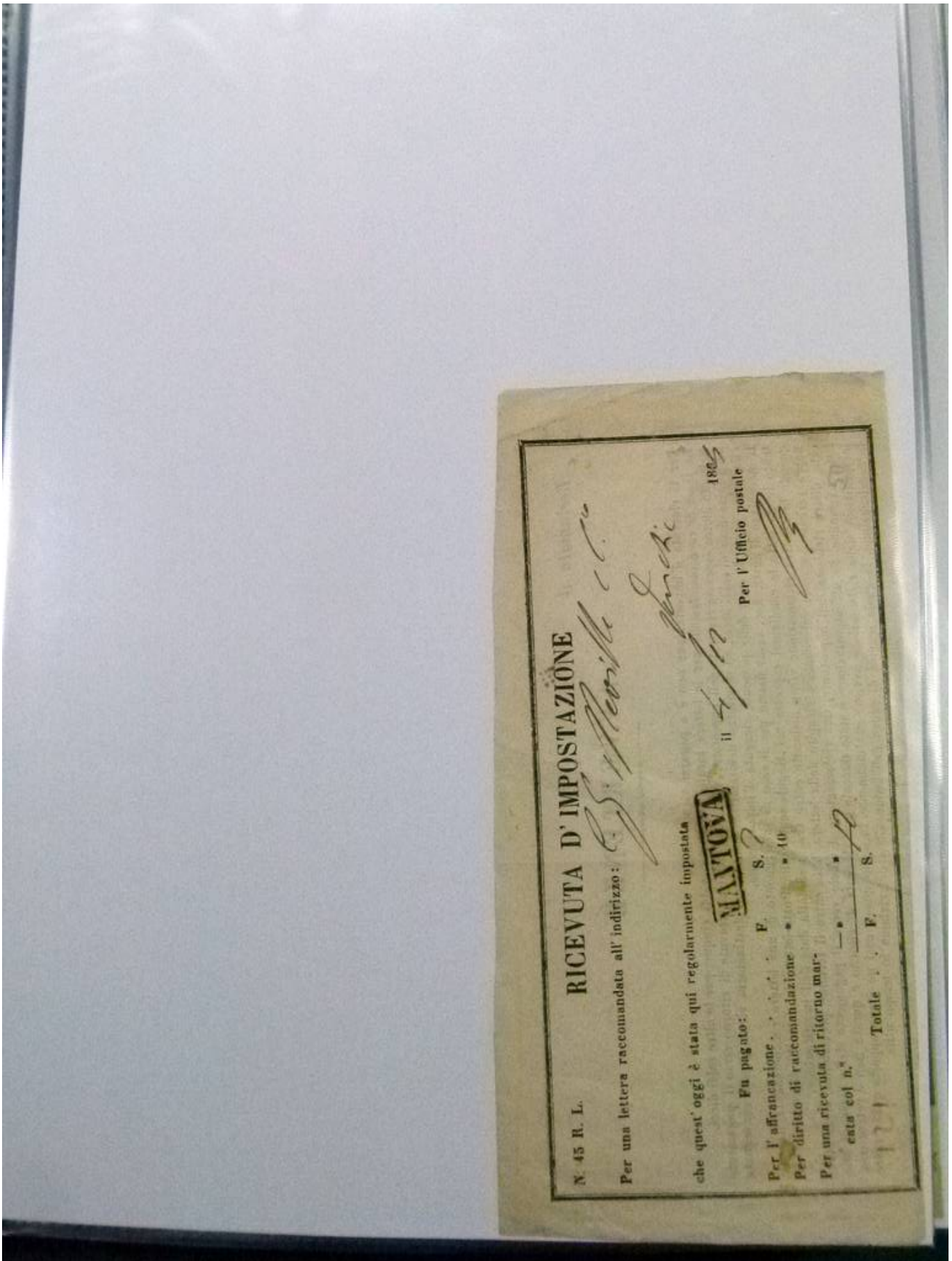

Foto nr.: 28

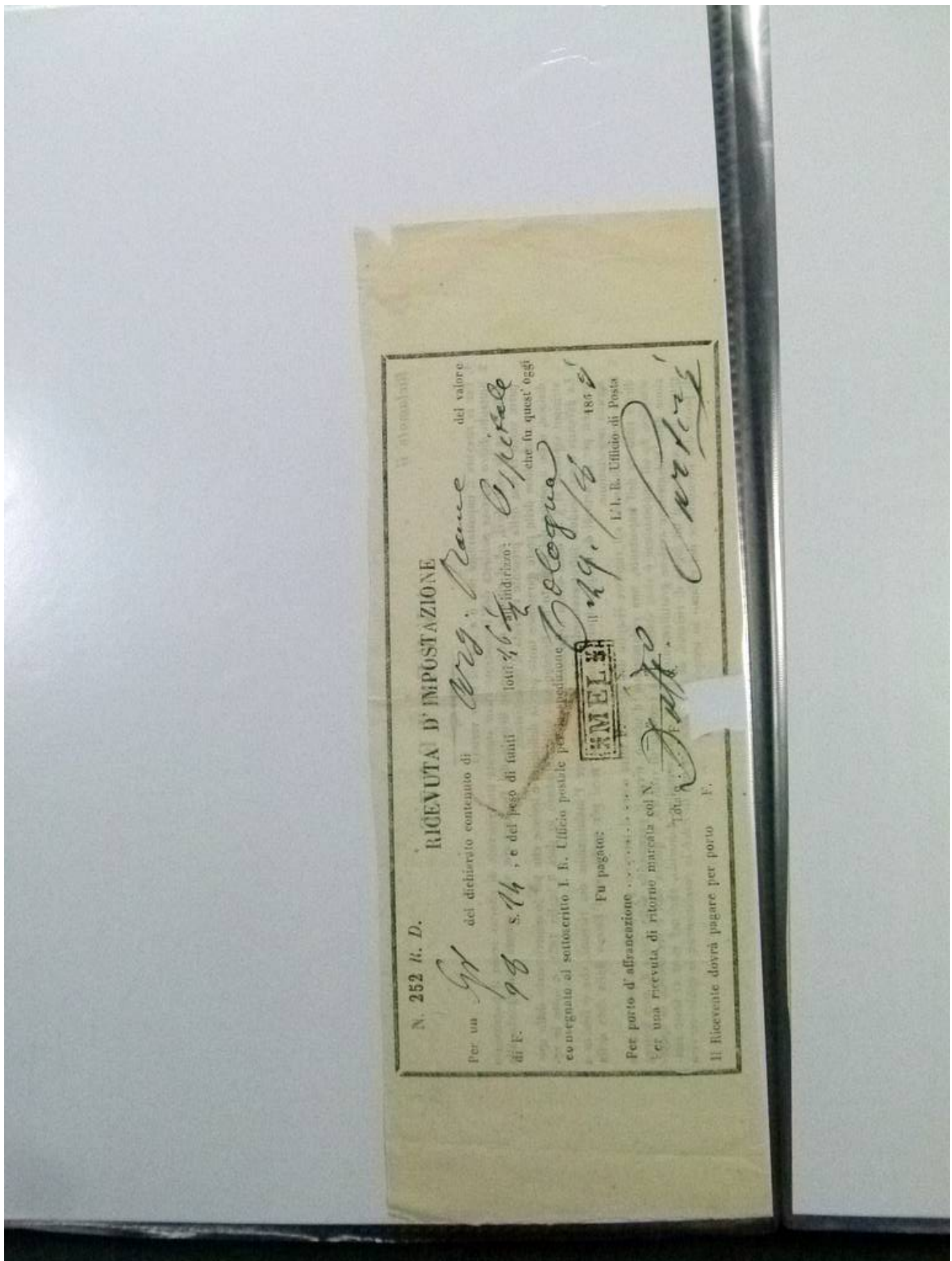



Foto nr.: 29

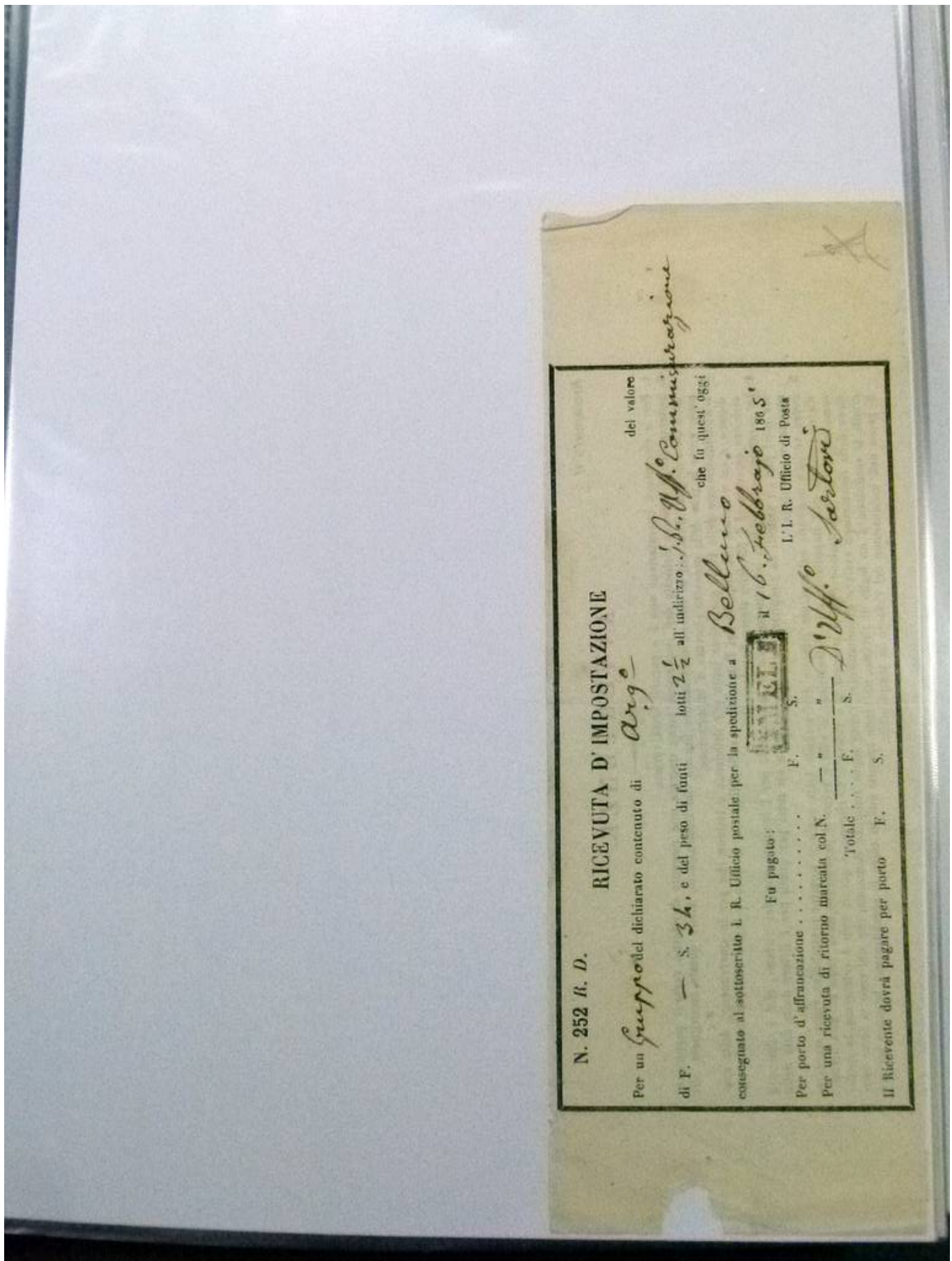

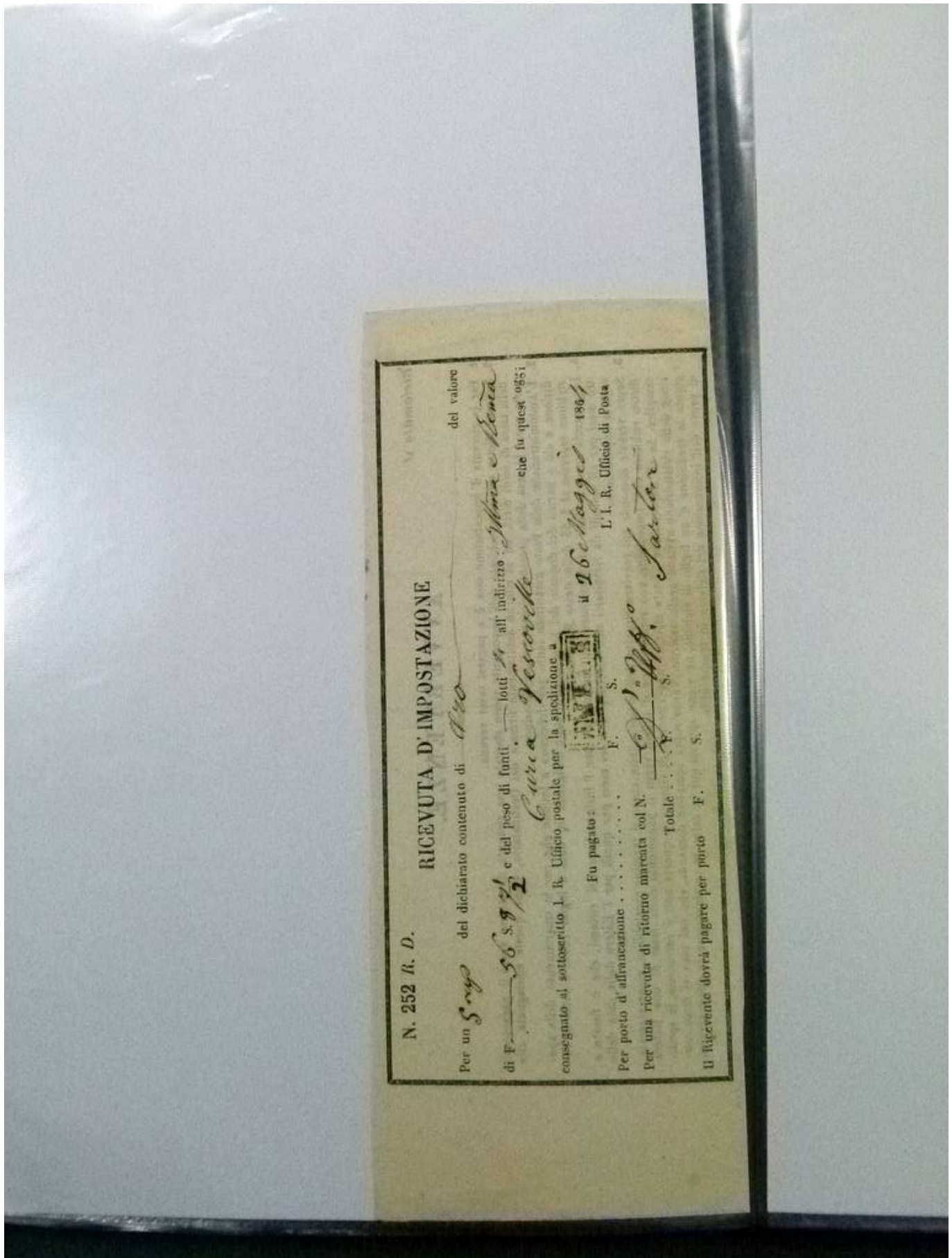

Foto nr.: 30

N. 252 R. D.

RICEVUTA D'IMPOSTAZIONE

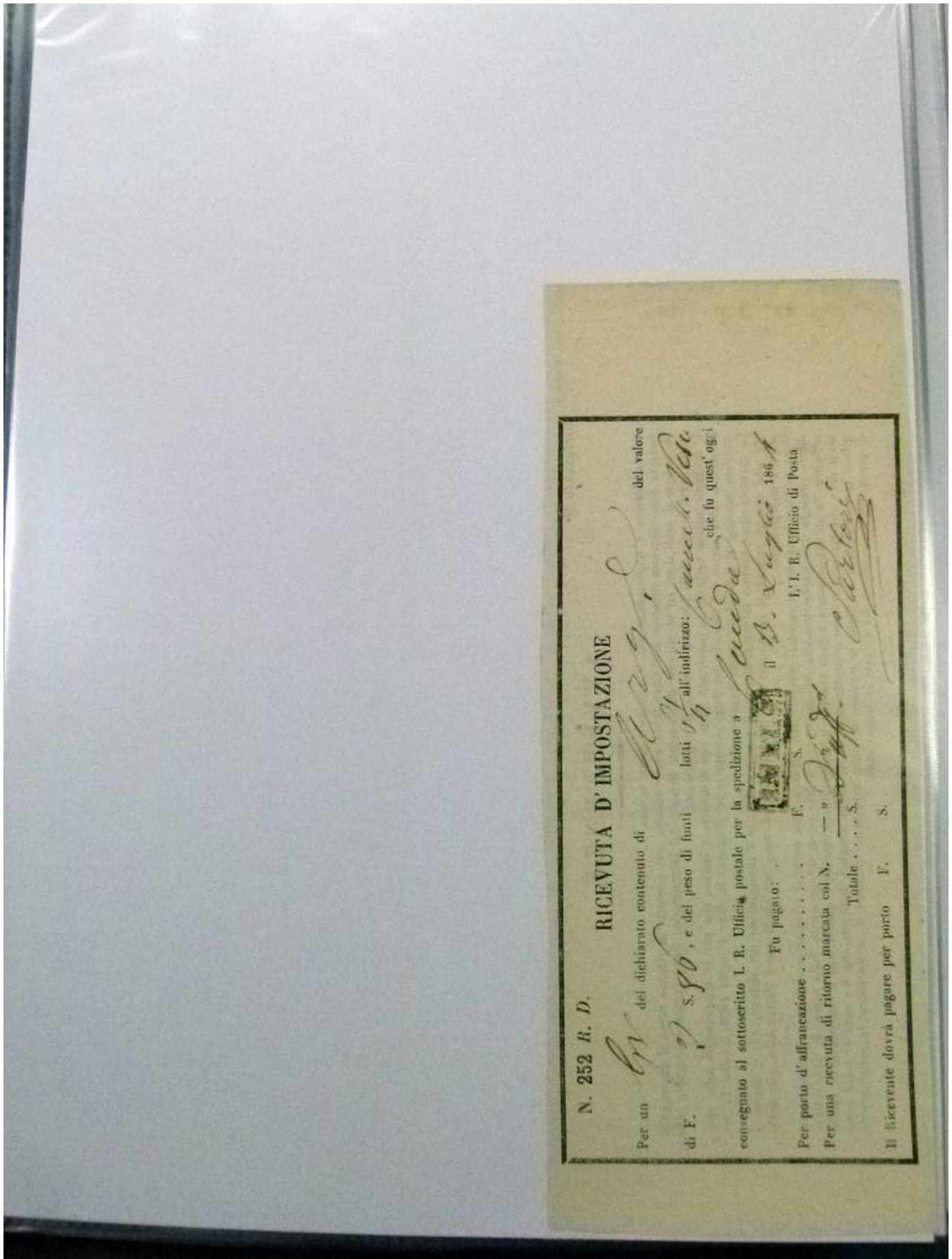
Per un del dichiarato contenuto di  
di F. s. - , e del peso di fanti  
Ditt.

consegnato al sottoscritto L. R. Ufficio postale per la spedizione a franco  
il 27 Agosto 1861

L. I. R. Ufficio di Posta

F. S.  
F. S.  
F. S.  
F. S.

Totale . . . . . F. S.

Il Ricevente dovrà pagare per porto F. S.



Foto nr.: 31



Foto nr.: 32





Foto nr.: 33

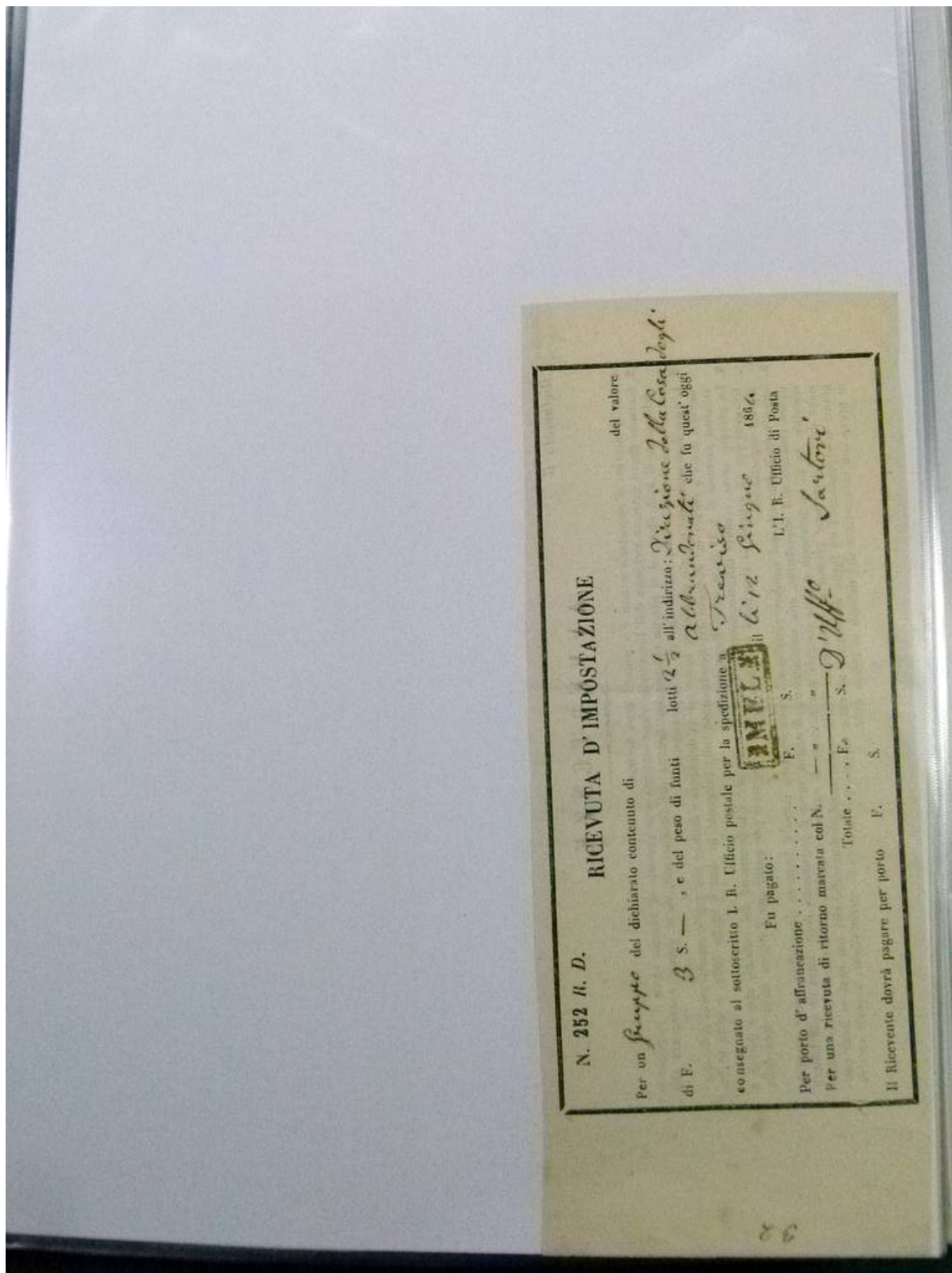

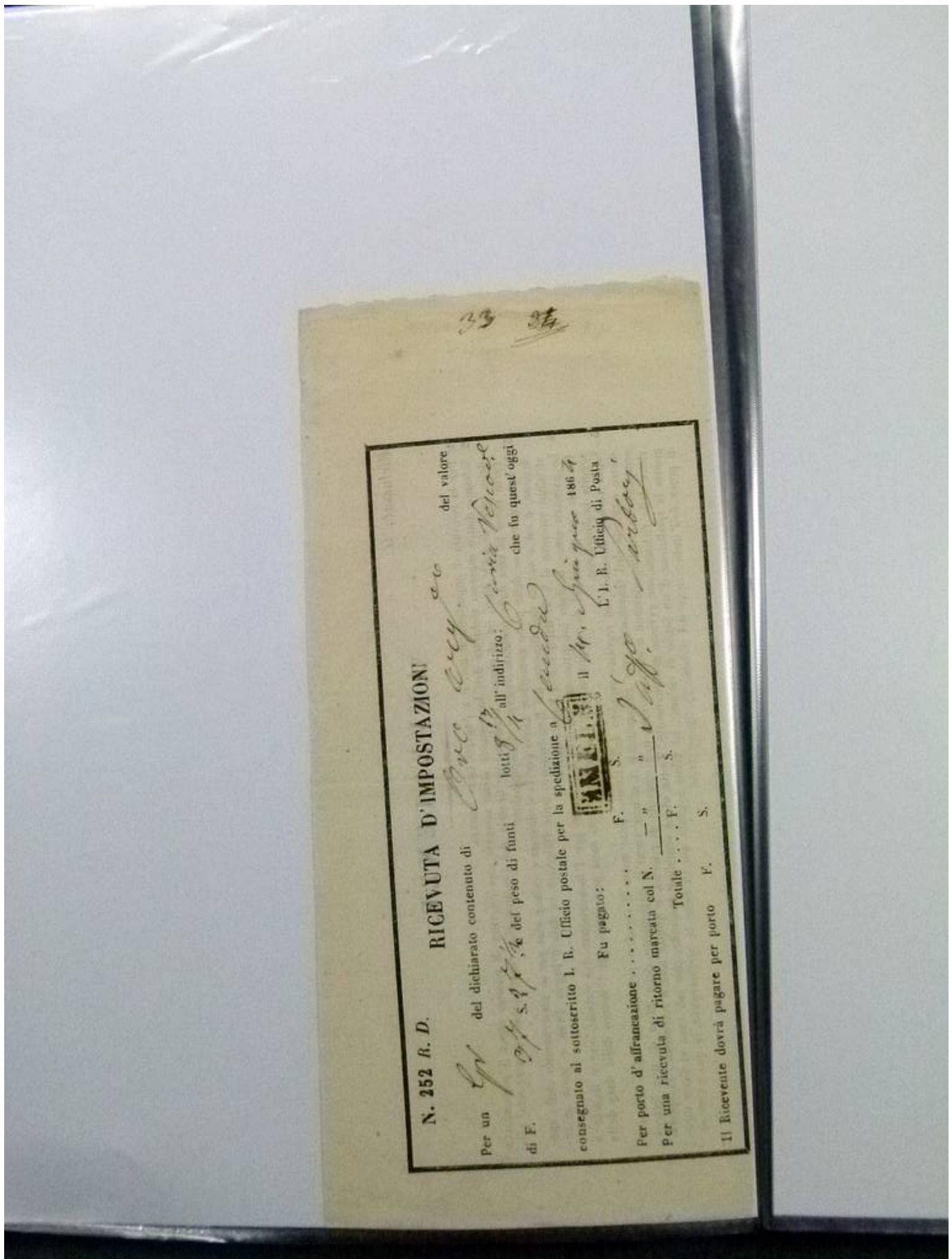

Foto nr.: 34

**RICEVUTA D'IMPOSTAZIONE**

B. D. n.° 154.

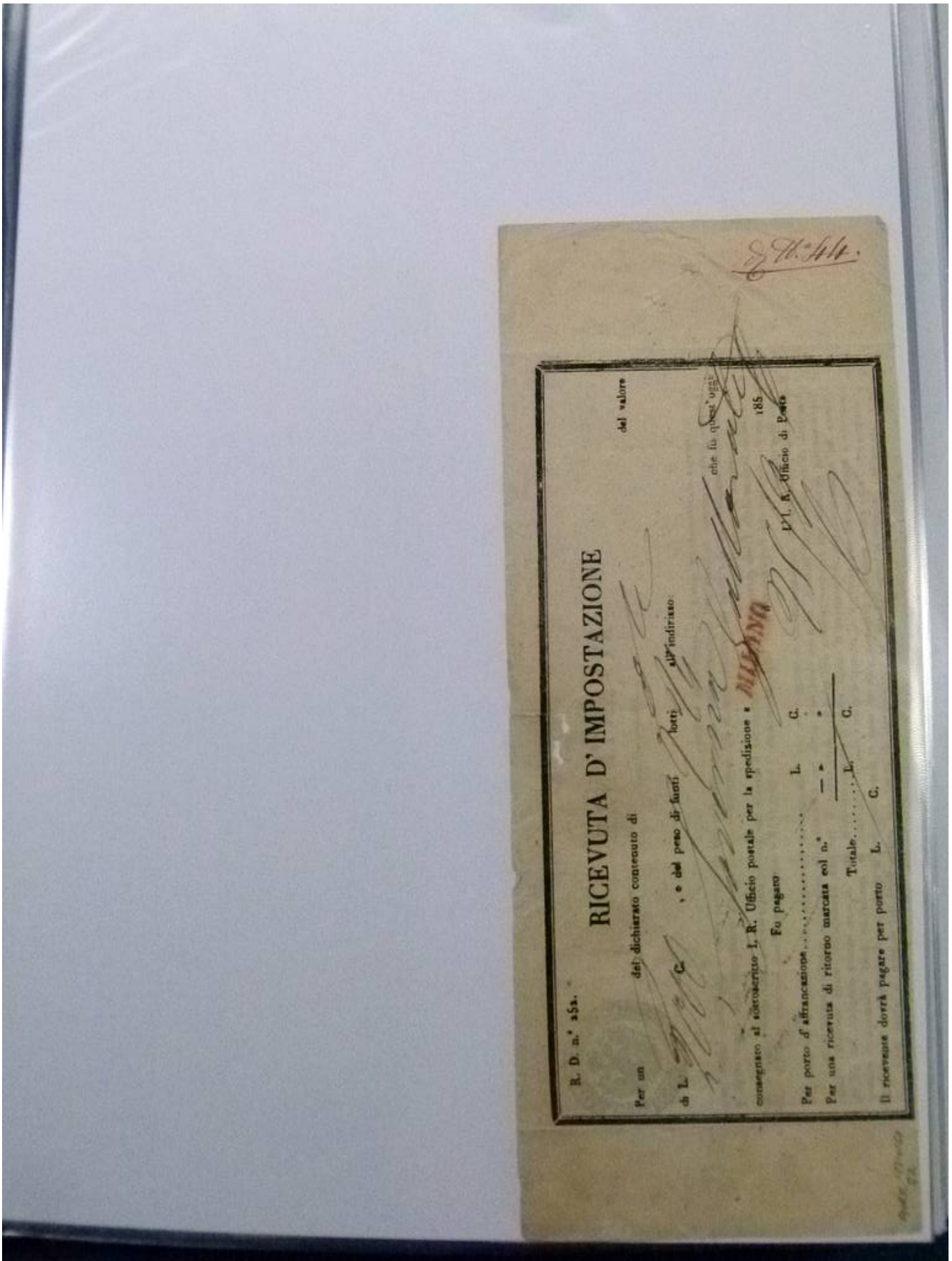
Per un gruppo, contenente  
e del peso di funti  
lotto all'indirizzo:  
che fu quest'oggi consegnato al sottoscritto Ufficio per l'inoltro a

del valore di L. *5.000.000*

*1855*

L'Ufficio di Posta.

*Bened*

*1855*

Fu pagato all'impostazione:  
Per porto d'affrancazione.....  
Per una ricevuta di ritorno marcata col n.°

Totale.....

La ricevuta dovrà pagare per porto L.



Foto nr.: 35







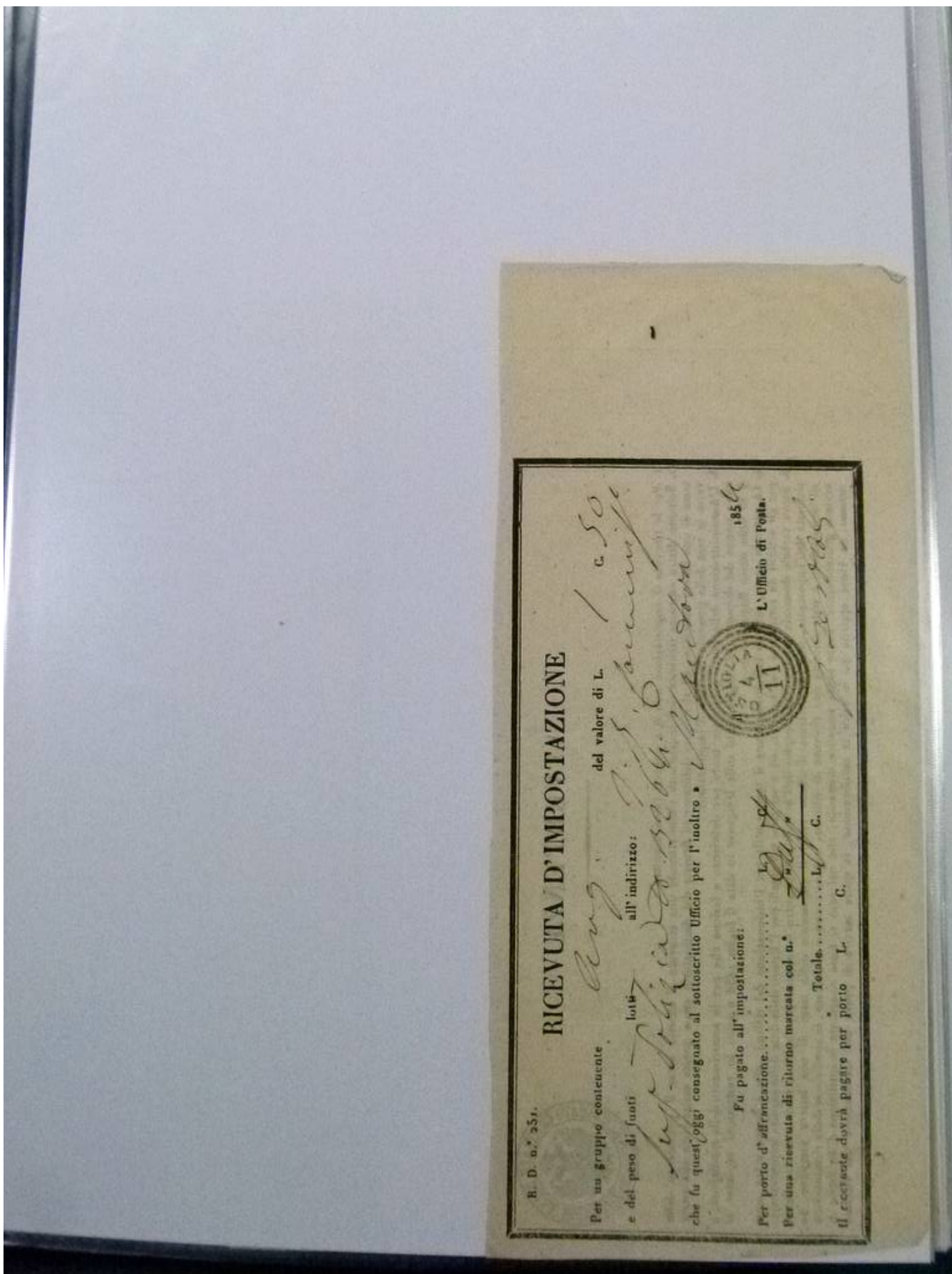

Foto nr.: 37

Foto nr.: 38





Foto nr.: 39



Foto nr.: 40

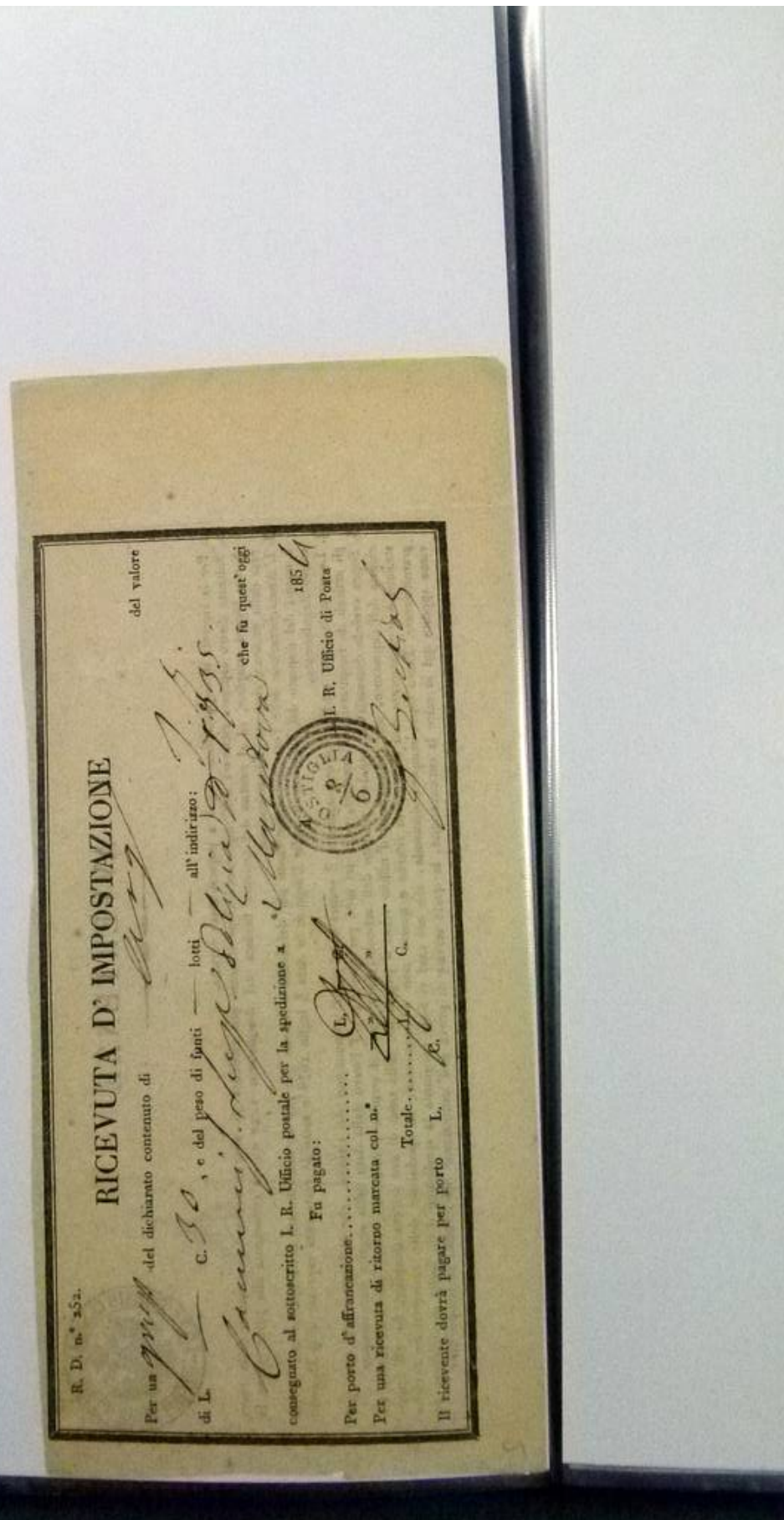



Foto nr.: 41

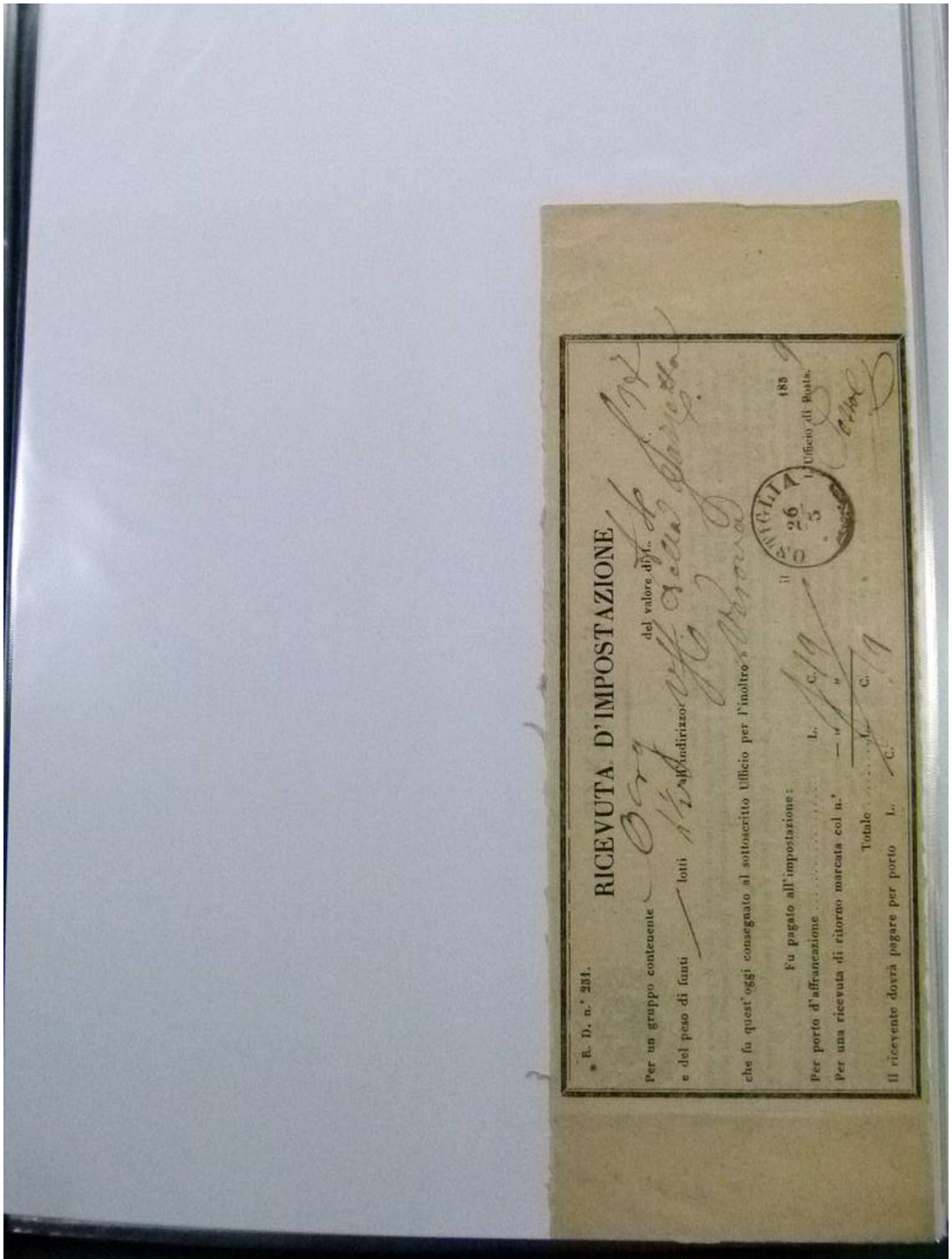

Foto nr.: 42

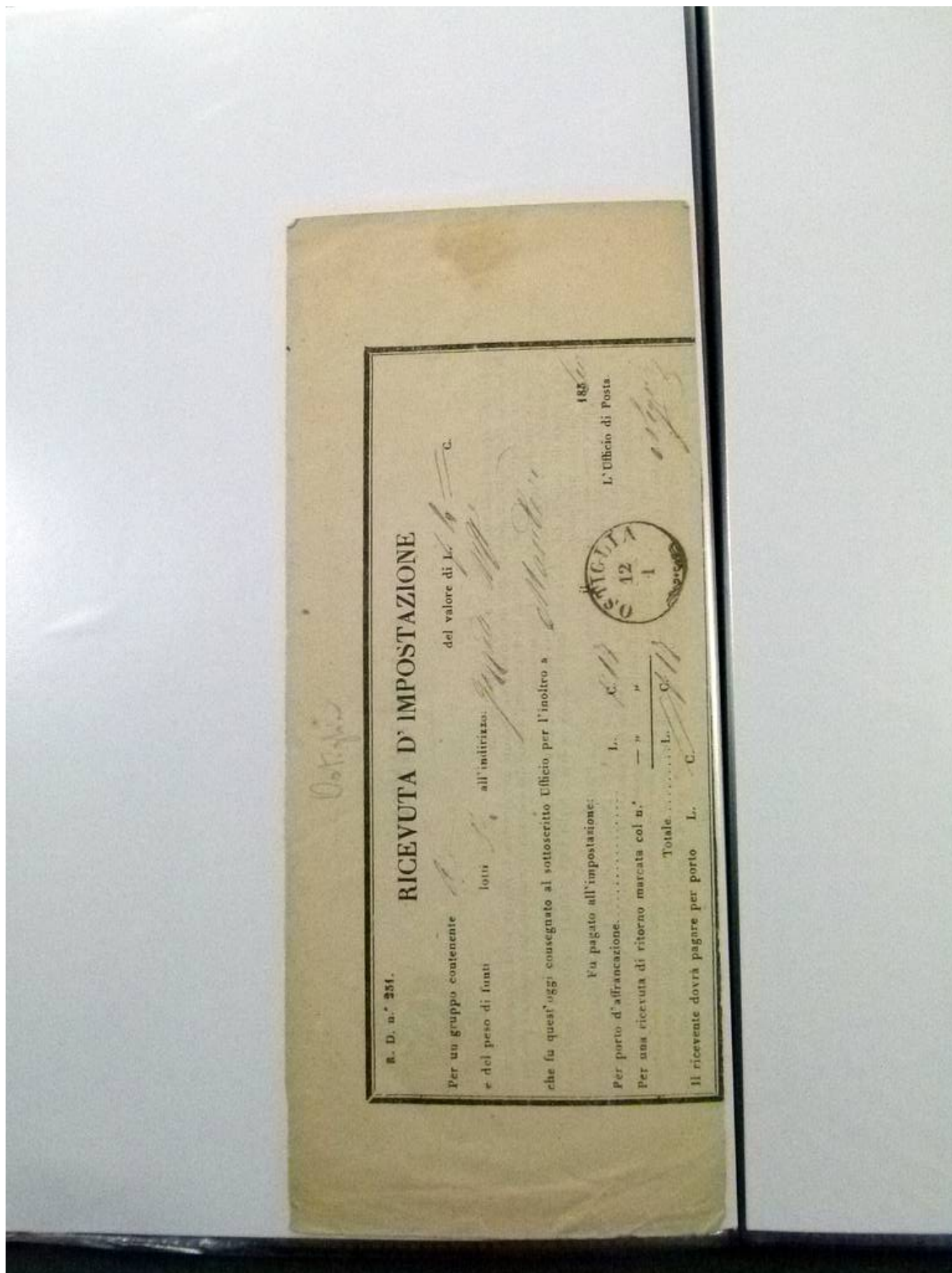



Foto nr.: 43

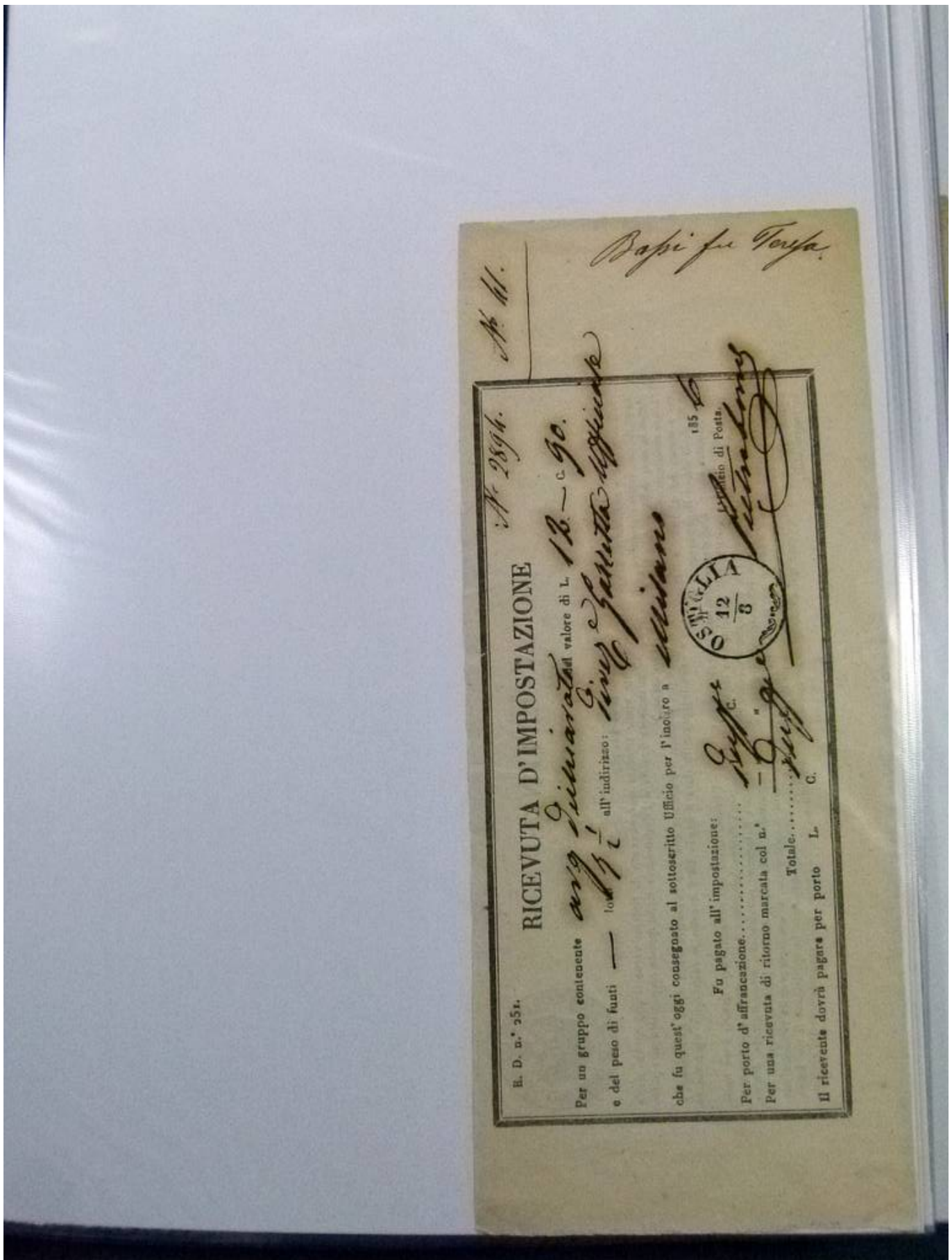

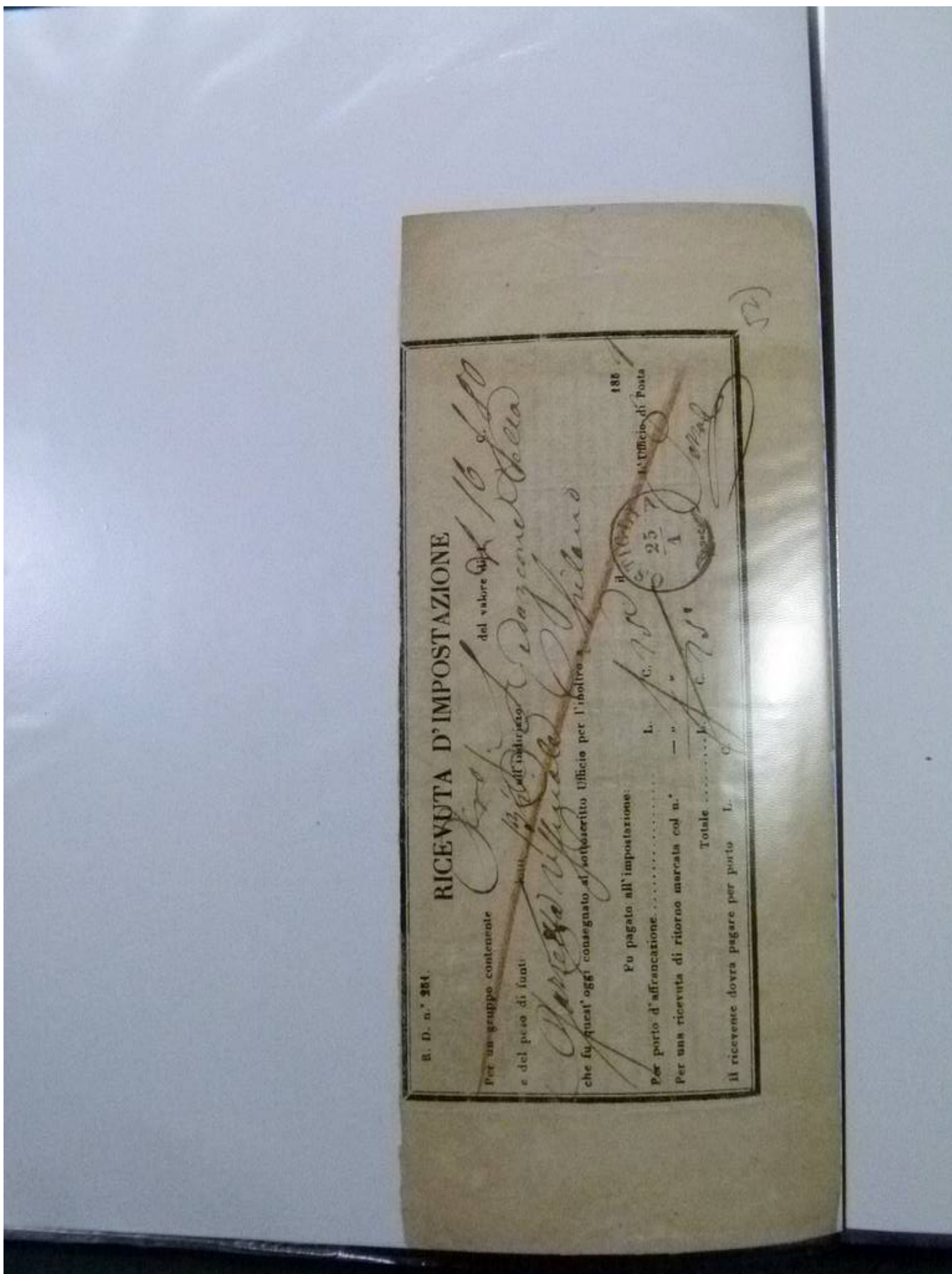

Foto nr.: 44

( 4 D. n. 251. )

**RICEVUTA D'IMPOSTAZIONE**

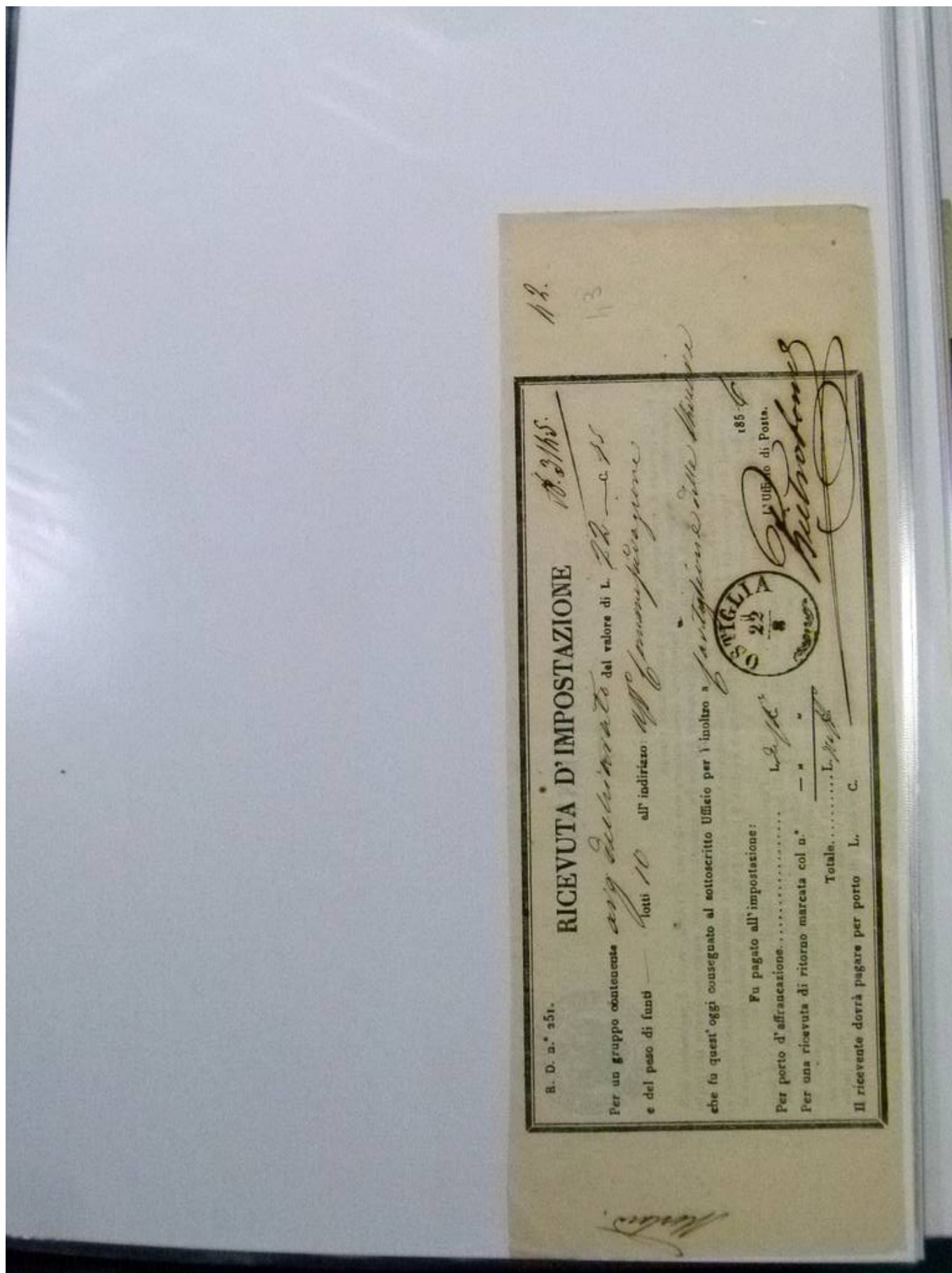
Per un gruppo contenente *Due anelli d. ferro* del valore di L. *— C.*

e del peso di funti *lotti — all'indirizzo: D. Torretta in via Cavour al n. 88. 67. Maughera*

che fu quest'oggi consegnato sottoritto Ufficio per l'invio a *—*

Fu pagato all'impostazione: *—*

Per porto all'affrancazione: *—*

Per una ricevuta di ritorno marcata col n. *—*

Totale: *— L. — C.*

Il ricevente dovrà pagare per porto L. *—* C. *—*

il *15 GIU.* 185 *—*

POSTALIA L'Ufficio di Posta. *—*

*—*



Foto nr.: 45

(R. D. n.° 251.)  
**RICEVUTA D'IMPOSTAZIONE.**  
 Per un gruppo contenente *Arg.* del valore di L. *1.50*  
 e del peso di *4* uniti *bolli* all'indirizzo: *7.5. Delegazione*  
*Enrico in ufficio* *Enrico* *236*  
 che fu quasi oggi consegnato al sottoscritto Ufficio per l'adire. *Mantova*  
 Fu pagato all'impostazione:  
 Per porto d'affrancazione . . . . . L. *50* C.  
 Per una ricevuta di ritorno marcata col n.° *50* C.  
 Totale . . . . . L. *50* C.  
 Il ricevente dovrà pagare per porto L. C.

OSTICIA  
 il *25* GEN *1905*  
 U. I. R. Ufficio di Posta.  
*Enrico*

Foto nr.: 46





Foto nr.: 47

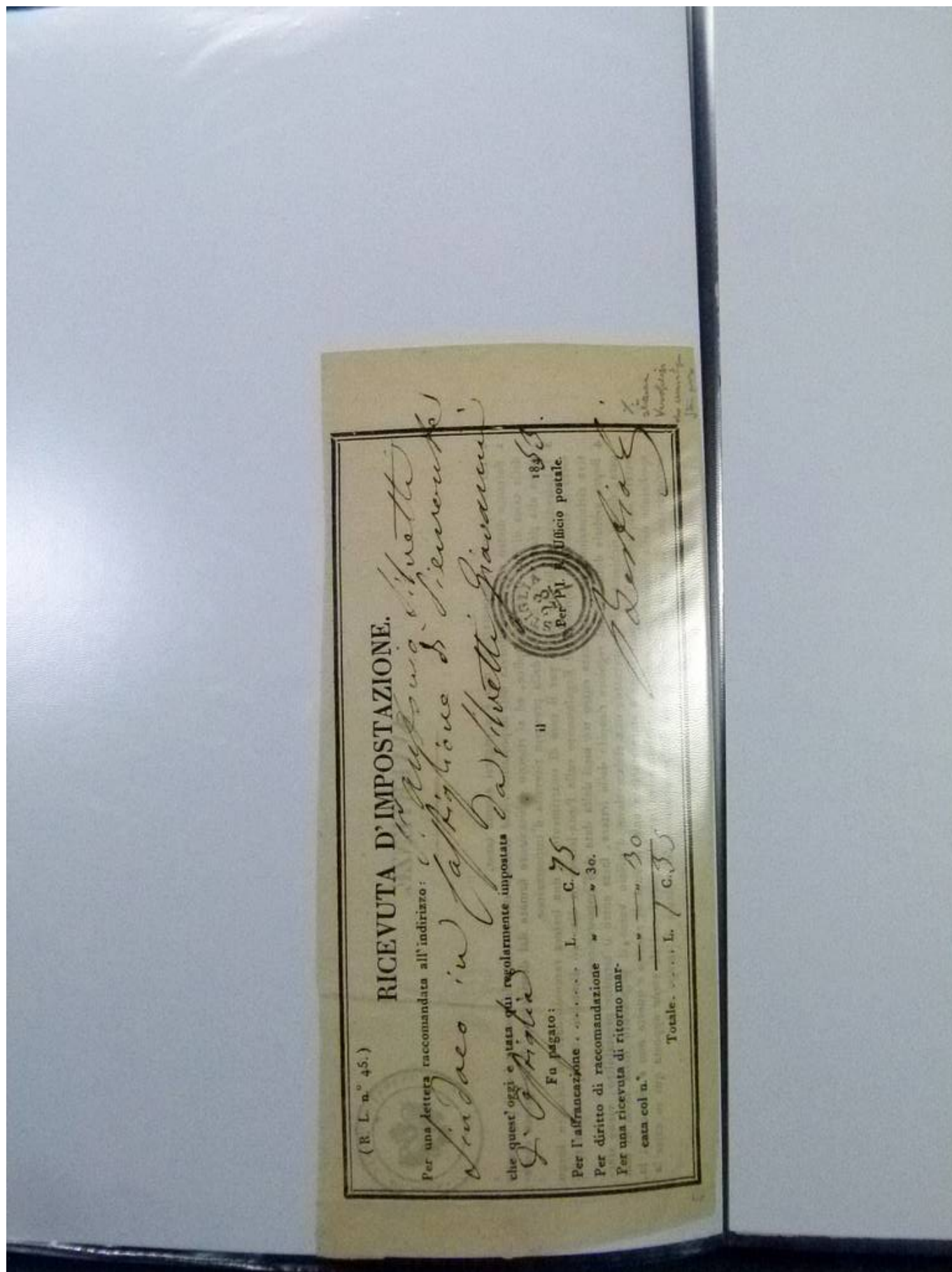

Foto nr.: 48

N. 252 R. D.

**RICEVUTA D'IMPOSTAZIONE**

Per un del dichiarato contenuto di *arg.* del valore

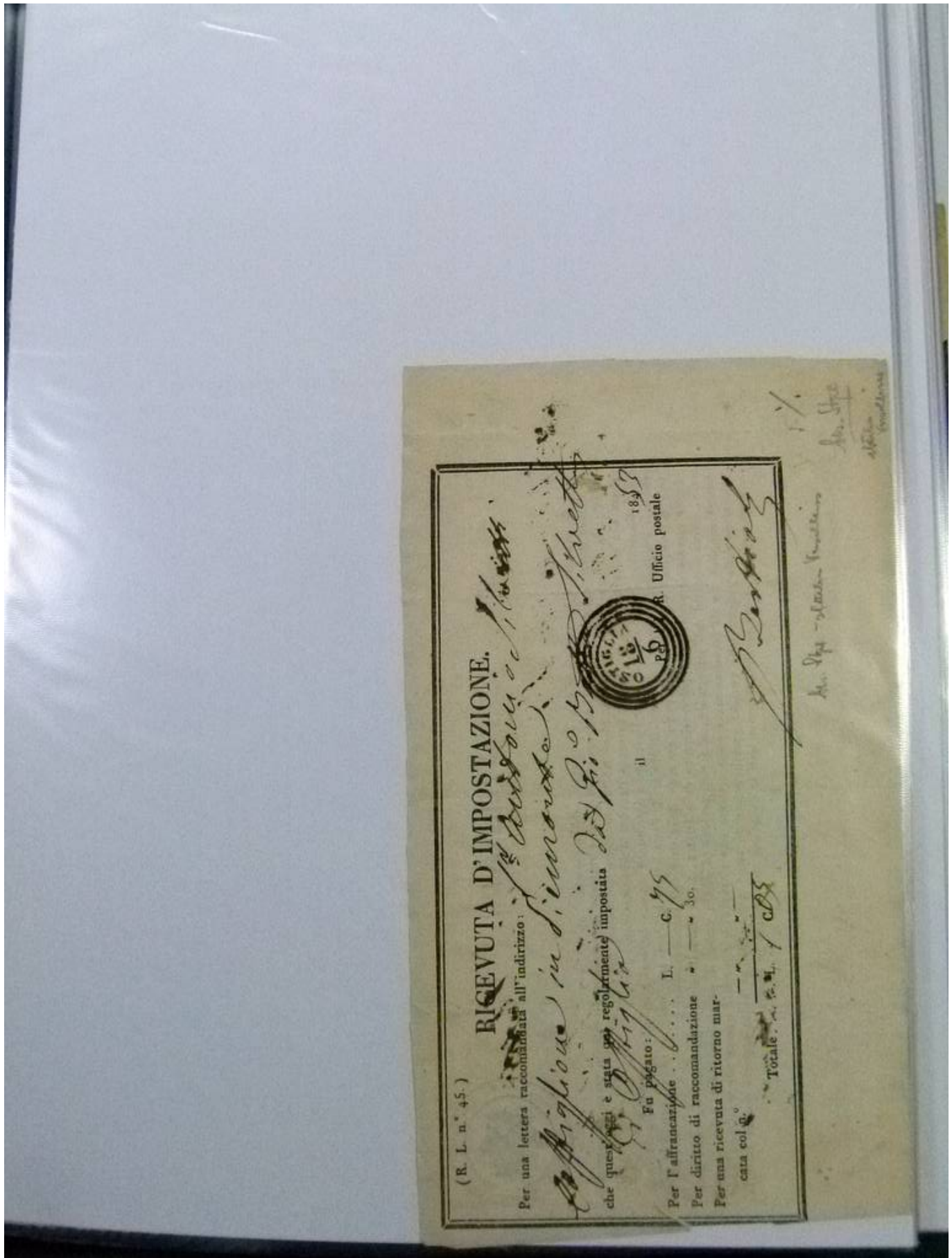
di *7* S. —, e del peso di funi lotti *3* all'indirizzo: *S. J. Della Porta* che fu quest'oggi

consegnato al sottoscritto L. R. Ufficio postale per la spedizione a *Mantova*

**Fu pagato all'impostazione**

Per porto d'affrancazione . . . . . F. S. *186*

Per provvigione. . . . . F. S. *10*

Per una ricevuta di ritorno marcata col N. *252*

Totale . . . . F. S. *196*

**Il Ricevente dovrà pagare per porto**

	F.	S.
" " " assegno	"	"
" " " provvigione	"	"
Totale	F.	S.

N. 252 R. D.

L. R. Ufficio di Posta

*186*

*10*

*196*





Foto nr.: 49

N. 252 R. D.

RICEVUTA D'IMPOSTAZIONE

Per un *quinto* del dichiarato contenuto di *più di uno scudo romano* del valore

di F. *1. 10.*, e del peso di funti *100* tutti all'indirizzo: *all'Indirizzo di Roma*

che fu quest'oggi *11. 11. 1866*

consegnato al sottoscritto L. R. Ufficio postale per la spedizione a *al p. g. g.*

**Fu pagato all'impostazione**

il *11. 11. 1866* 486

Per porto d'affrancazione . . . . . F. S. *14*

Per provvigione . . . . . " " *14*

Per una ricevuta di ritorno marcata col N. — " *14*

Totale . . . . . F. S. *32*

**Il Ricevente dovrà pagare per porto**

" " assegno " "

" " provvigione " "

Totale F. S.



Foto nr.: 50

av. A. P. Criminal  
An. C.

N. 251 R. D.	RICEVUTA D'IMPOSTAZIONE		
Per un gruppo contenente	No. C. D.	del valore di F.	S.
e del peso di funti 14	totti 26 all'indirizzo: S. P. Proctor		
che fu quest'oggi consegnato al sottoscritto Ufficio postale per l'inoltro a	Lombaria		
Fu pagato all'impostazione	il 25	186	
Per porto d'affrancazione	4	L. I. R. Ufficio di Posta	
Per provvigione			
Per una ricevuta di ritorno munita col N.			
Totale			
Il Ricevente dovrà pagare per porto			
" " assicurata			
" " provv. K. M.			



Foto nr.: 51



Foto nr.: 52





Foto nr.: 53

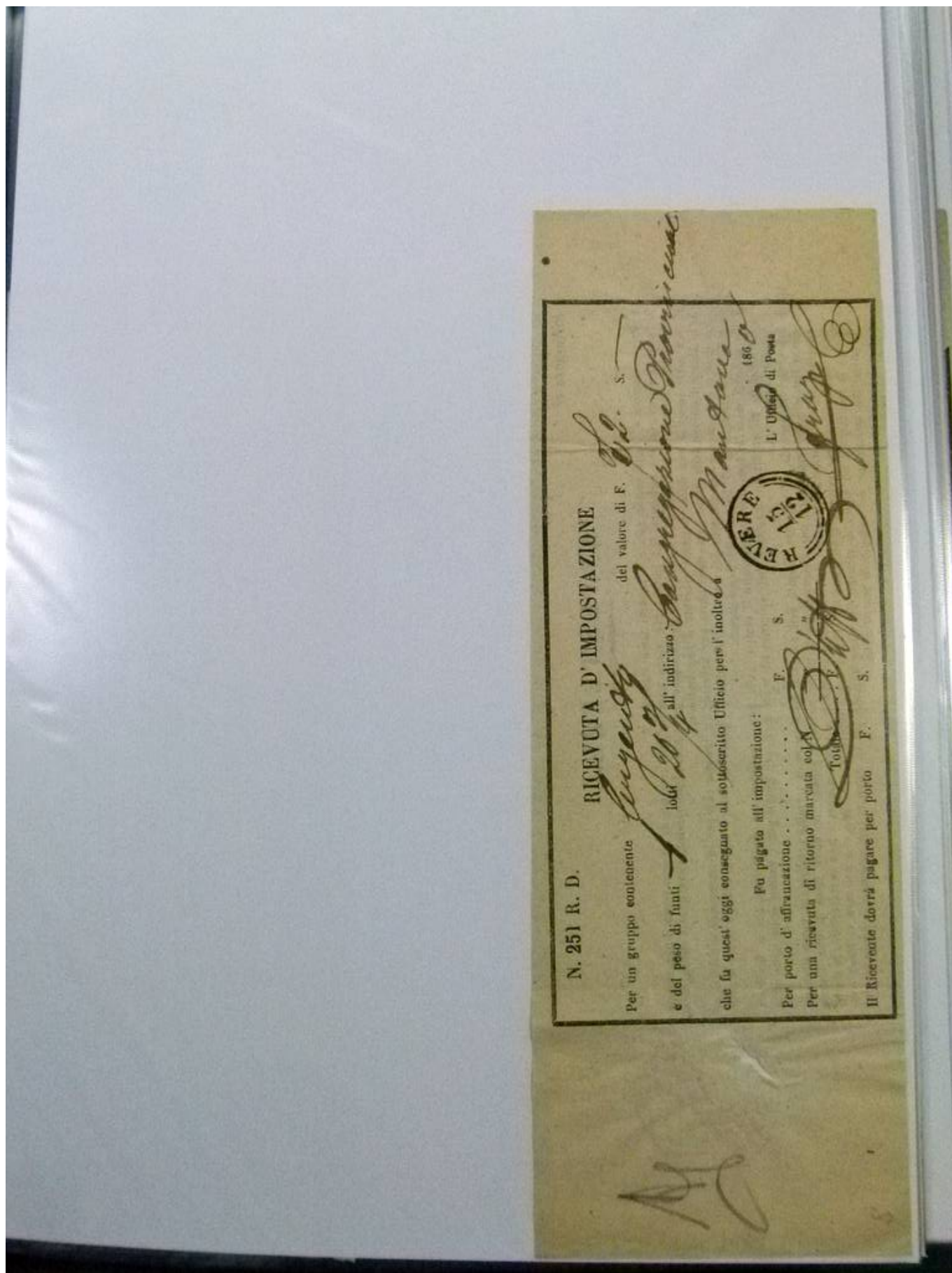

Foto nr.: 54

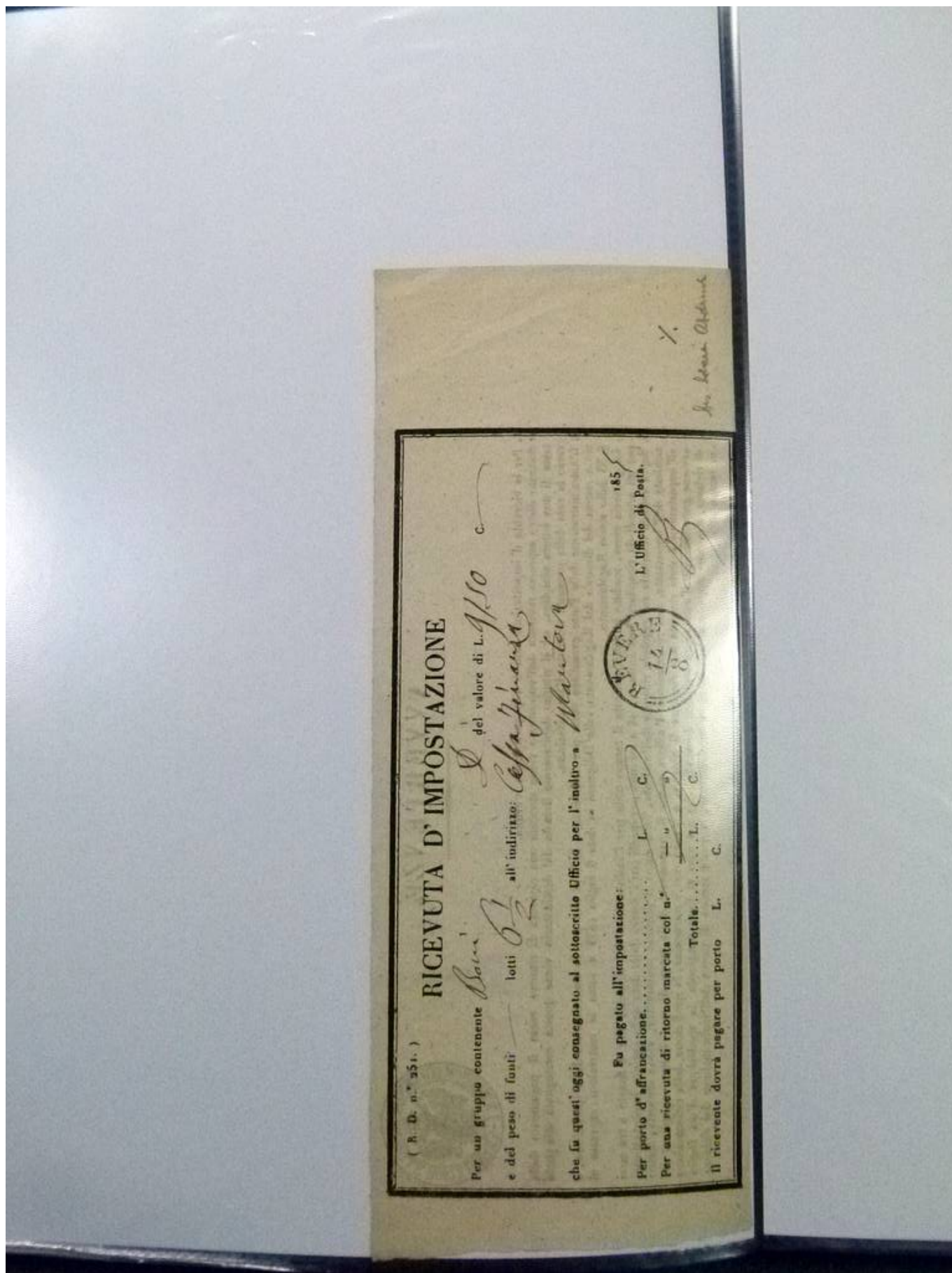



Foto nr.: 55

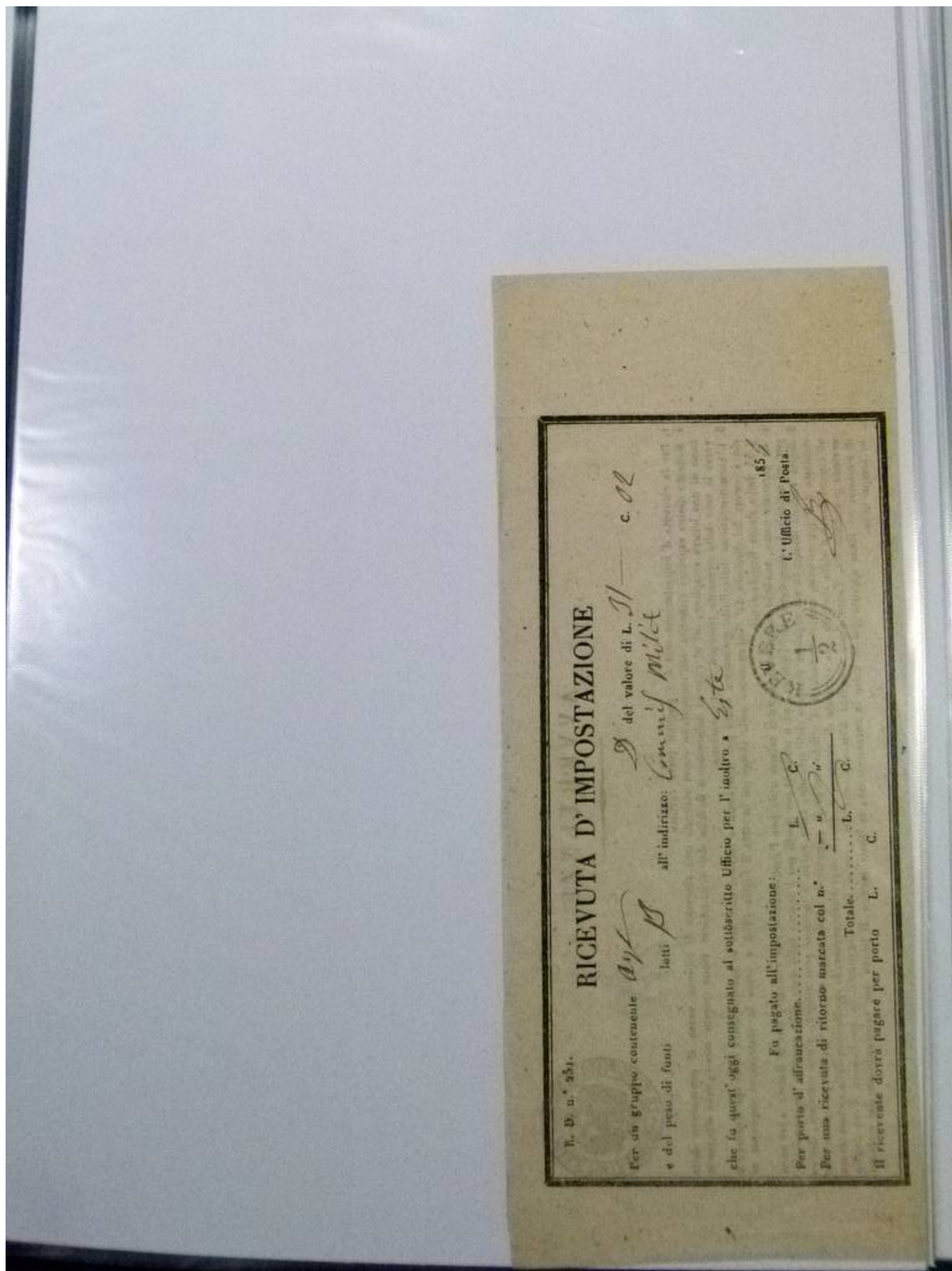

Foto nr.: 56

N. 251 R. D.

**RICEVUTA D'IMPOSTAZIONE**

Per un gruppo contenente *otto* lotti — all'indirizzo: *W. Delagaz & Co.* S. *1863*  
e del peso di funti *9* che fu quest'oggi consegnato al sottoscritto Ufficio postale per l'inoltro a

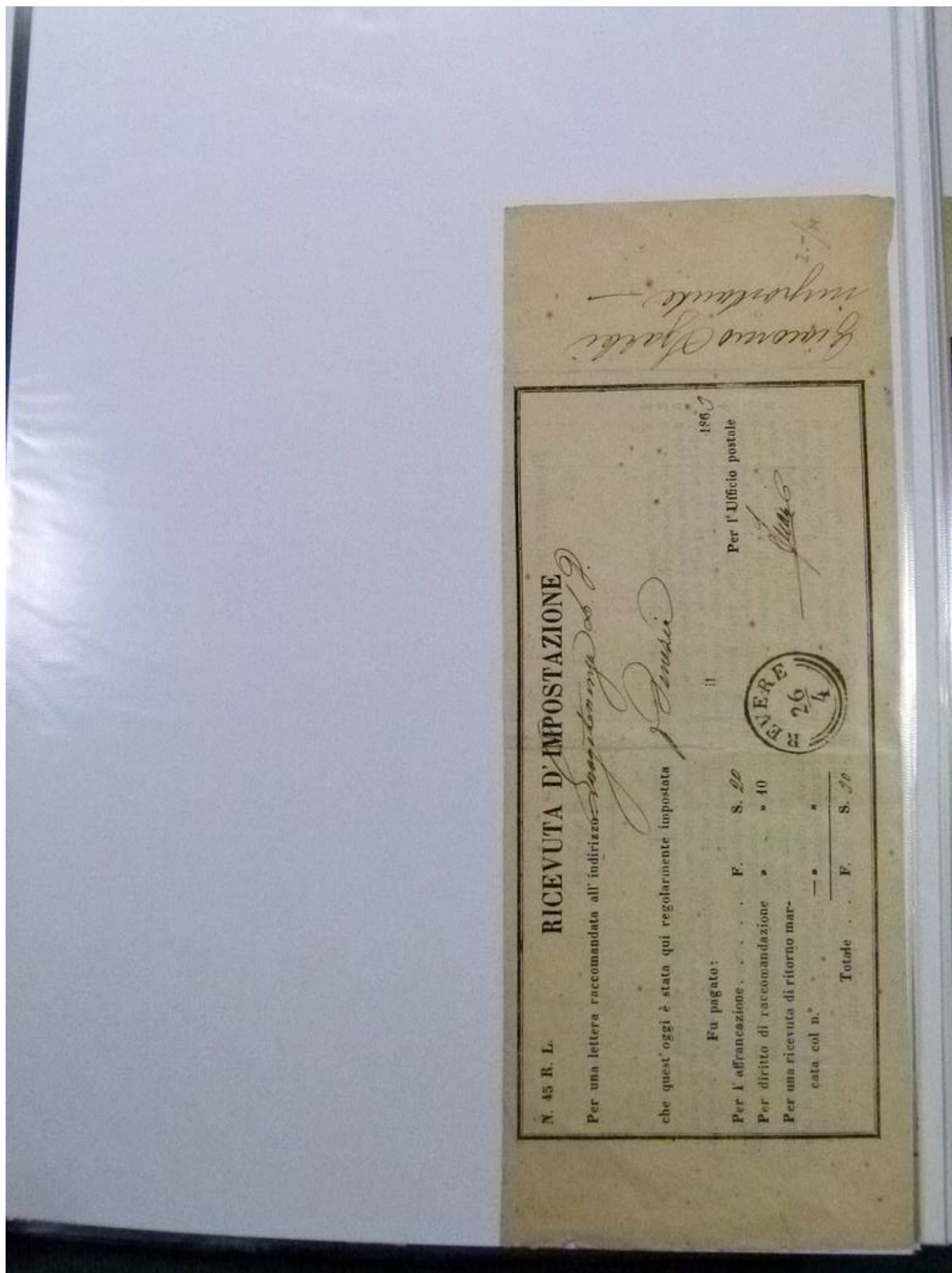
**Fu pagato all'impostazione**

Per porto d'affrancazione . . . . .	F.	S.
Per provvigione . . . . .	.	.
Per una ricevuta di ritorno marcata col N. . . . .	—	—
Totale . . . . .	F.	S.

**Il Ricevente dovrà pagare per porto** F. S.  
 , , assegno ,  
 , , provvigione ,  
 Totale F. S.

1863  
UFFICIO DI POSTA



Foto nr.: 57

N. 251 R. D.

**RICEVUTA D'IMPOSTAZIONE**

Per un gruppo contenente *Arg* del valore di F. *6.* S. *10. 10*

e del peso di funti *loti* all'indirizzo: *P. P. Intendenza Braccinella*

che fu quest'oggi consegnato al sottoscritto Ufficio postale per l'incasso a *Macabon*

**Fu pagato all'impostazione**

Per porto d'affrancazione *186 L.*

Per provvigione. *22 1/4*

Per una ricevuta di ritorno marcata col N. *22 1/4*

Totale F. S.

**Il Ricevente dovrà pagare per porto**

assegno

provvigione

Totale F. S.

L. I. R. Ufficio di Posta

*186 L.*



Foto nr.: 58

N. 252 R. D.

**RICEVUTA D'IMPOSTAZIONE**

del dichiarato contenuto di *legumi*  
di F. *11* S. *44* e del peso di funti lotti *1776* all'indirizzo: *Alcorno, P. Dindale*  
consegnato al sottoscritto I. R. Ufficio postale per la spedizione a *Castelfranco* che fu quest'oggi  
il *186* 5'

**Fu pagato all'impostazione**

Per porto d'affrancazione . . . . . F. S.  
Per provvigione . . . . . F. S.  
Per una ricevuta di ritorno marcata col N. . . . . F. S.

Totale . . . . F. S.

**Il Ricevente dovrà pagare per porto** F. S.  
" " " assegno " "  
" " " provvigione " "

Totale F. S.

L. I. R. Ufficio di Posta



Foto nr.: 59



Foto nr.: 60





Foto nr.: 61

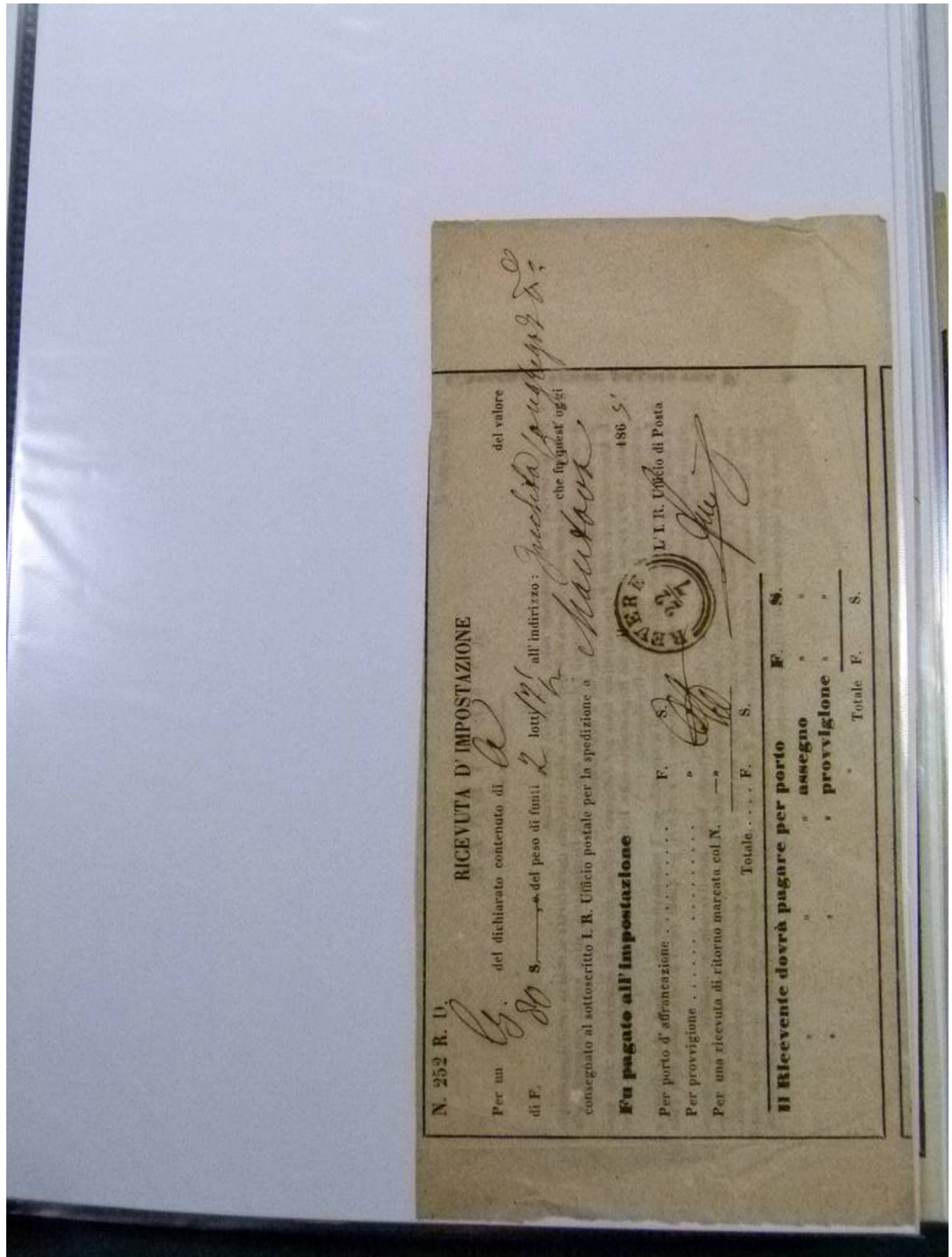

Foto nr.: 62

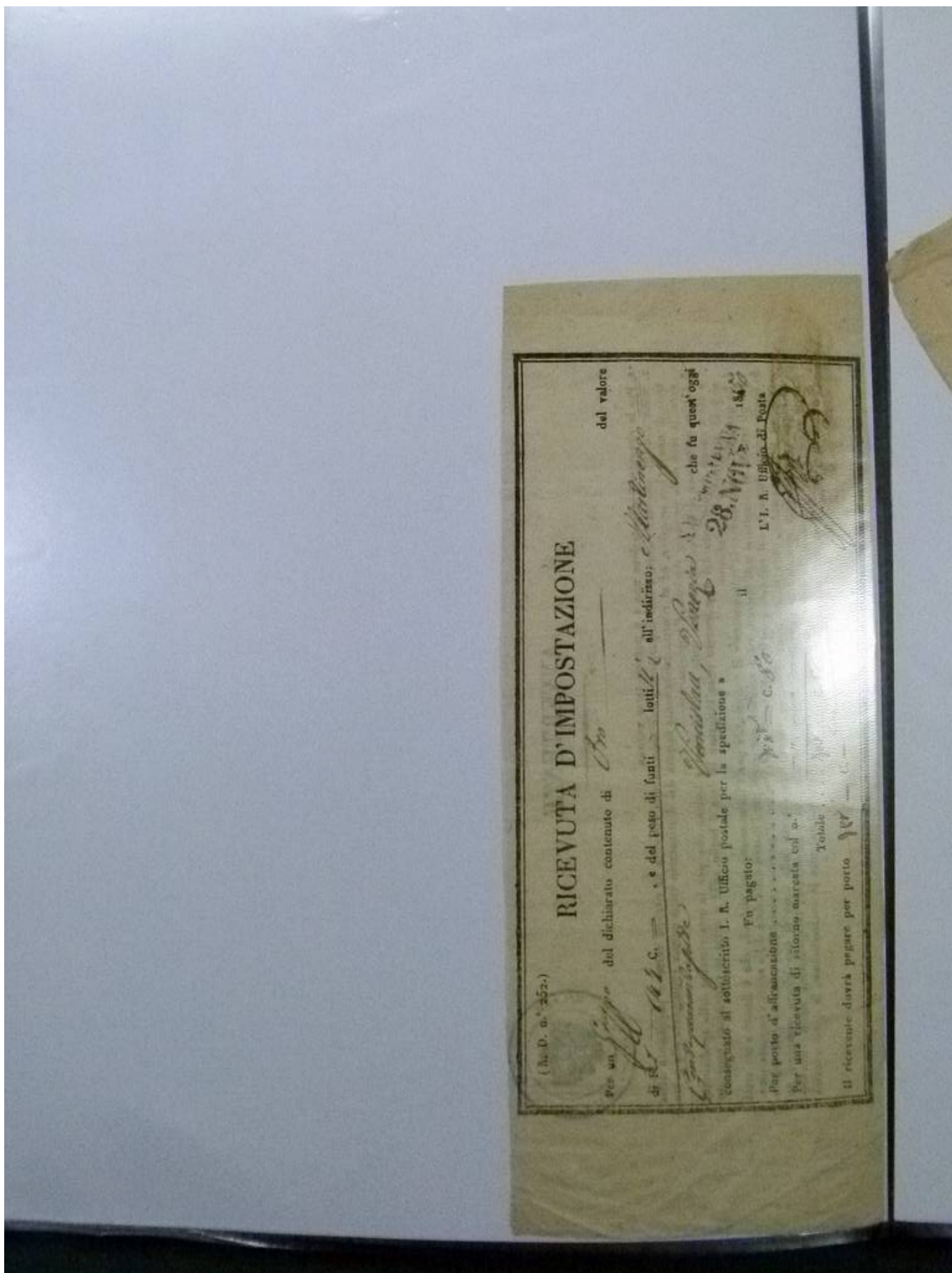



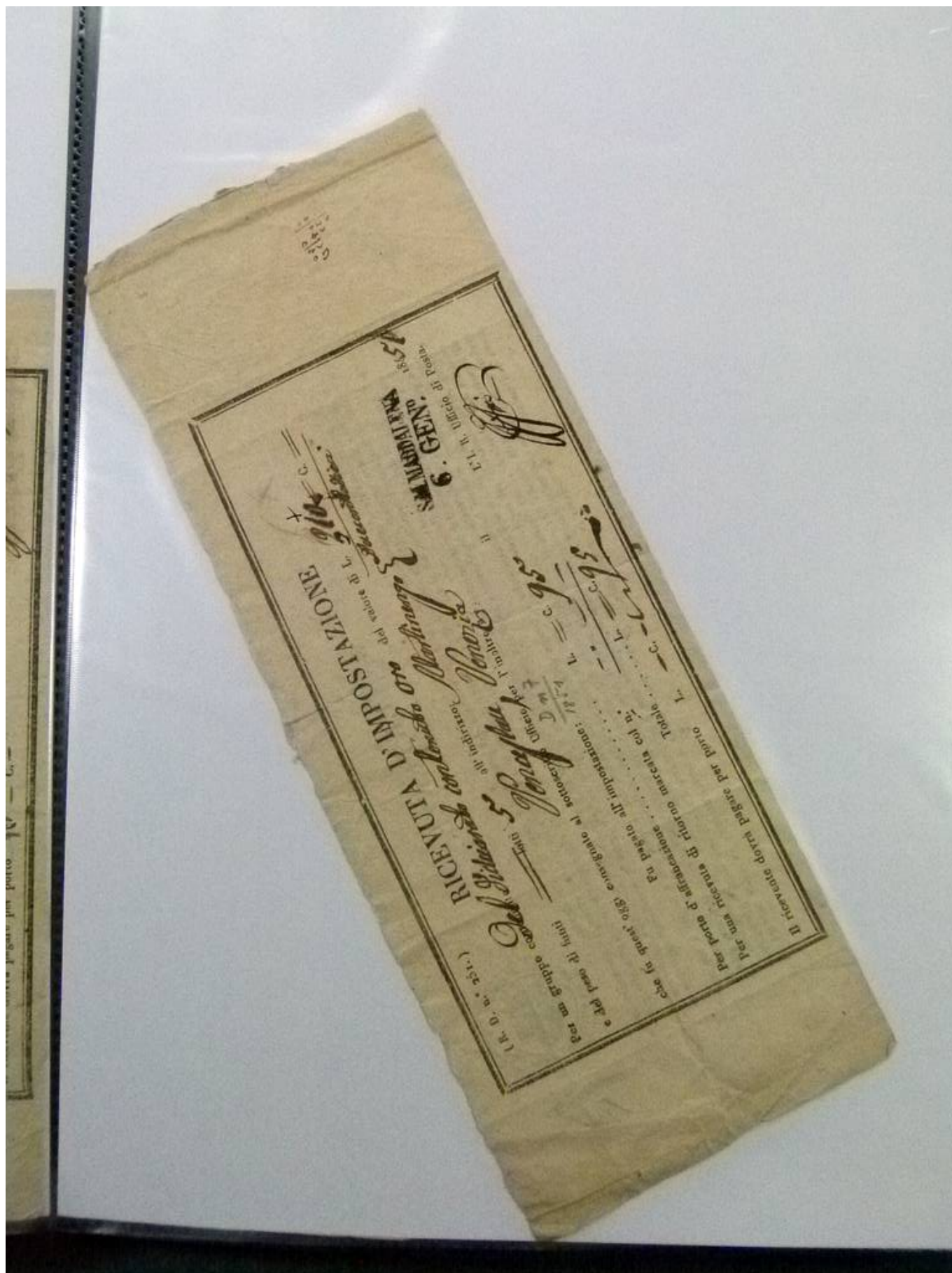

Foto nr.: 63

R. D. n.<sup>o</sup> 231.

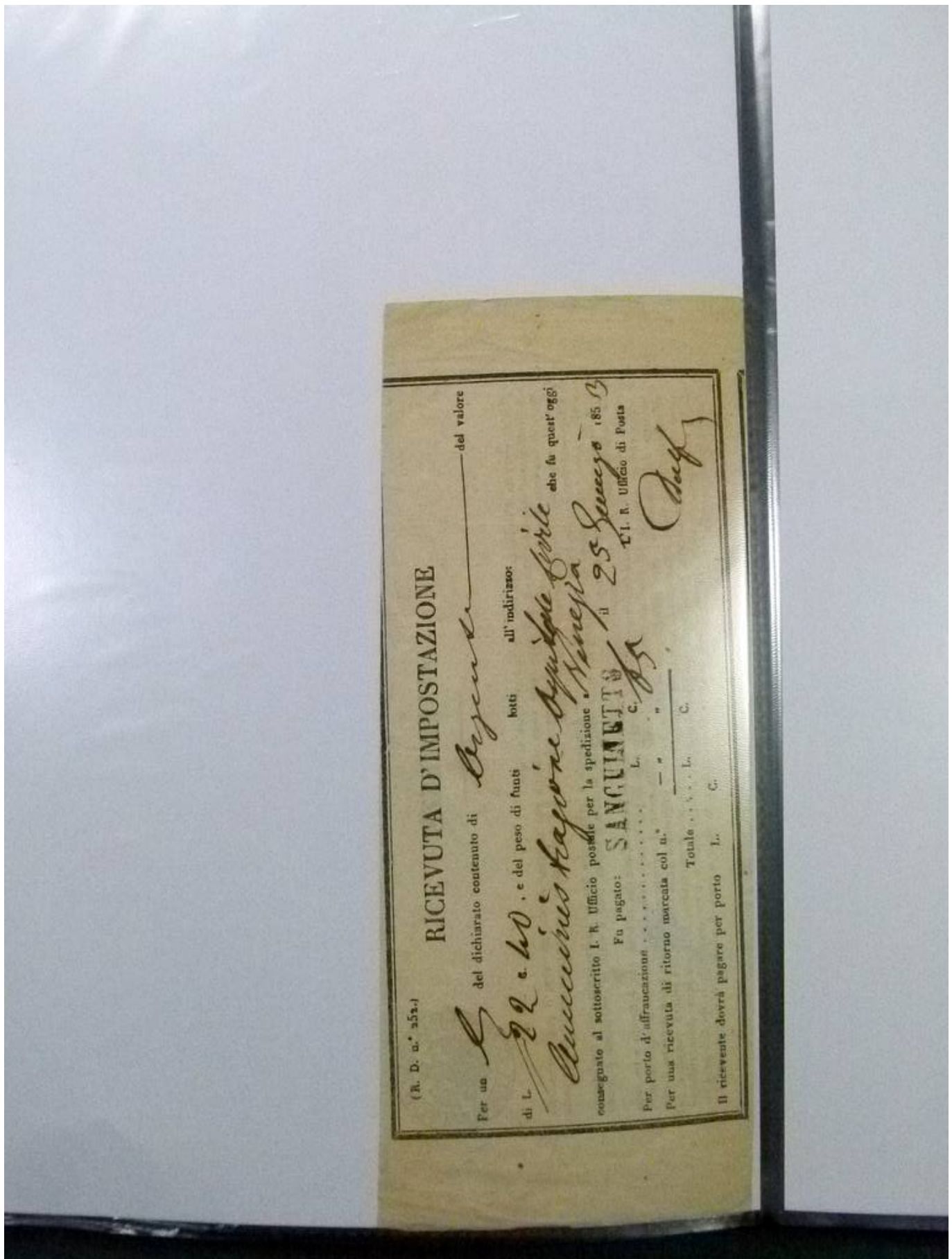
*Mile*

**RICEVUTA D'IMPOSTAZIONE**

Per un gruppo contenente *Arg.* del valore di L. *3* C. *30*

e del peso di funni *lotto 2<sup>a</sup>* all'indirizzo: *D. M. P. S. Mancinaglia*

*Nere*

che fu quest'oggi consegnato al sottoscritto Ufficio per l'inoltro a

Fu pagato all'impostazione:

Per porto d'affrancazione .....

Per una ricevuta di ritorno marcata col n.<sup>o</sup> .....

Totale..... L. .... C. ....

il ricevente dovrà pagare per porto L. .... C. ....

il  
  
L. *5* C. *13*

1897  
L'Ufficio di Posta.  
*elgry*

Foto nr.: 64





Foto nr.: 65



Foto nr.: 66





Foto nr.: 67

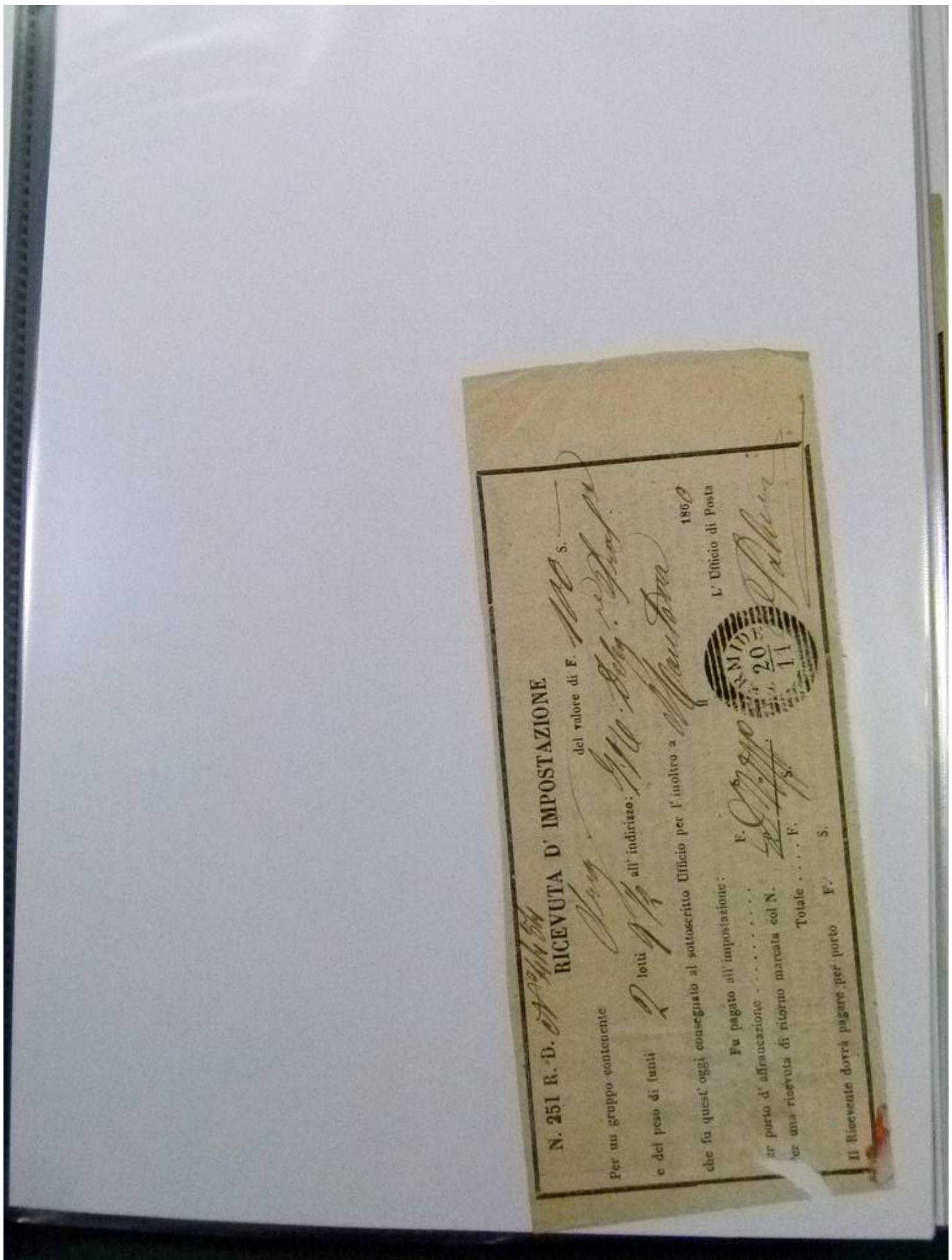

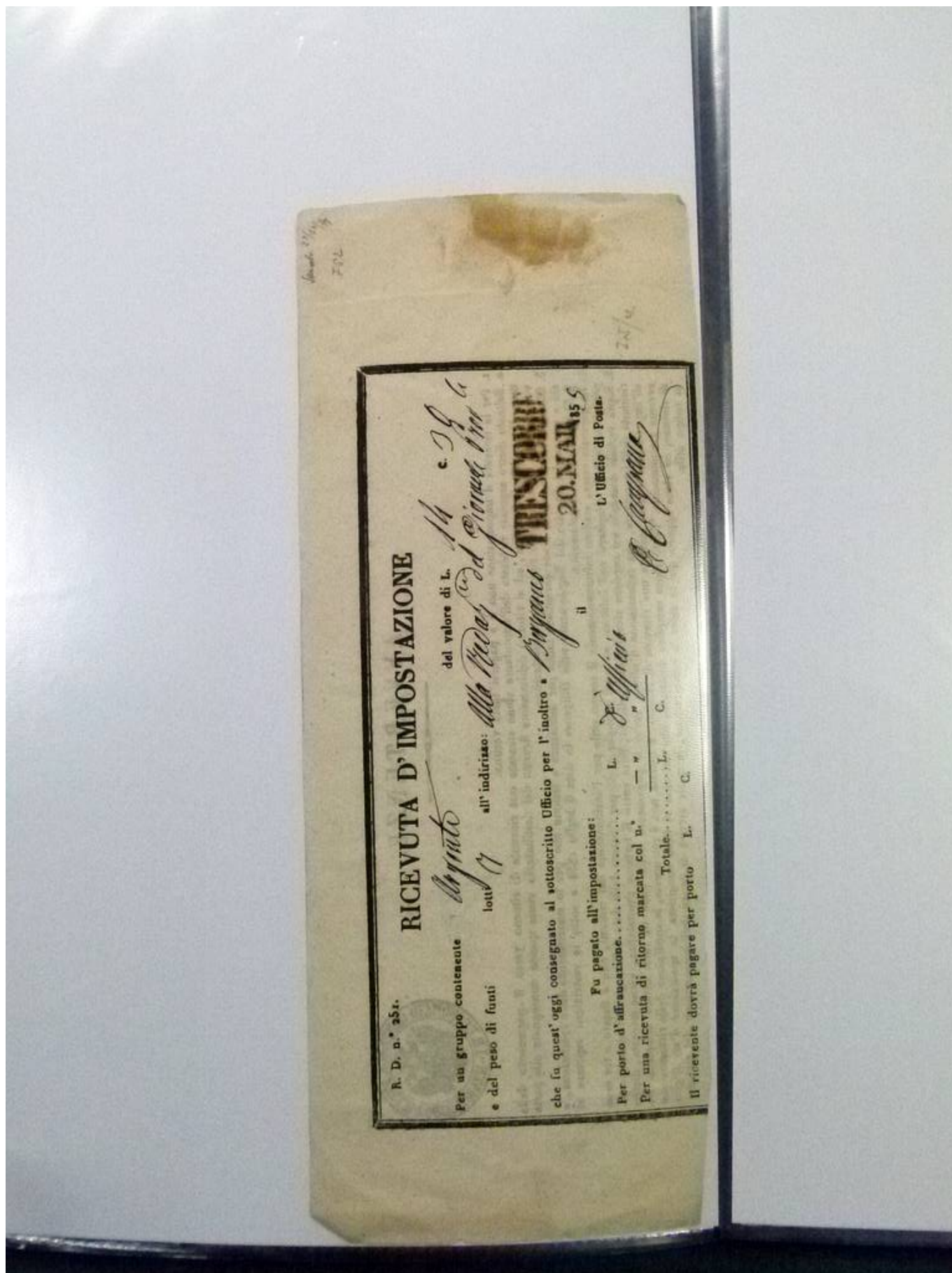

Foto nr.: 68

B. D. n.° 232.

*Capitolo*

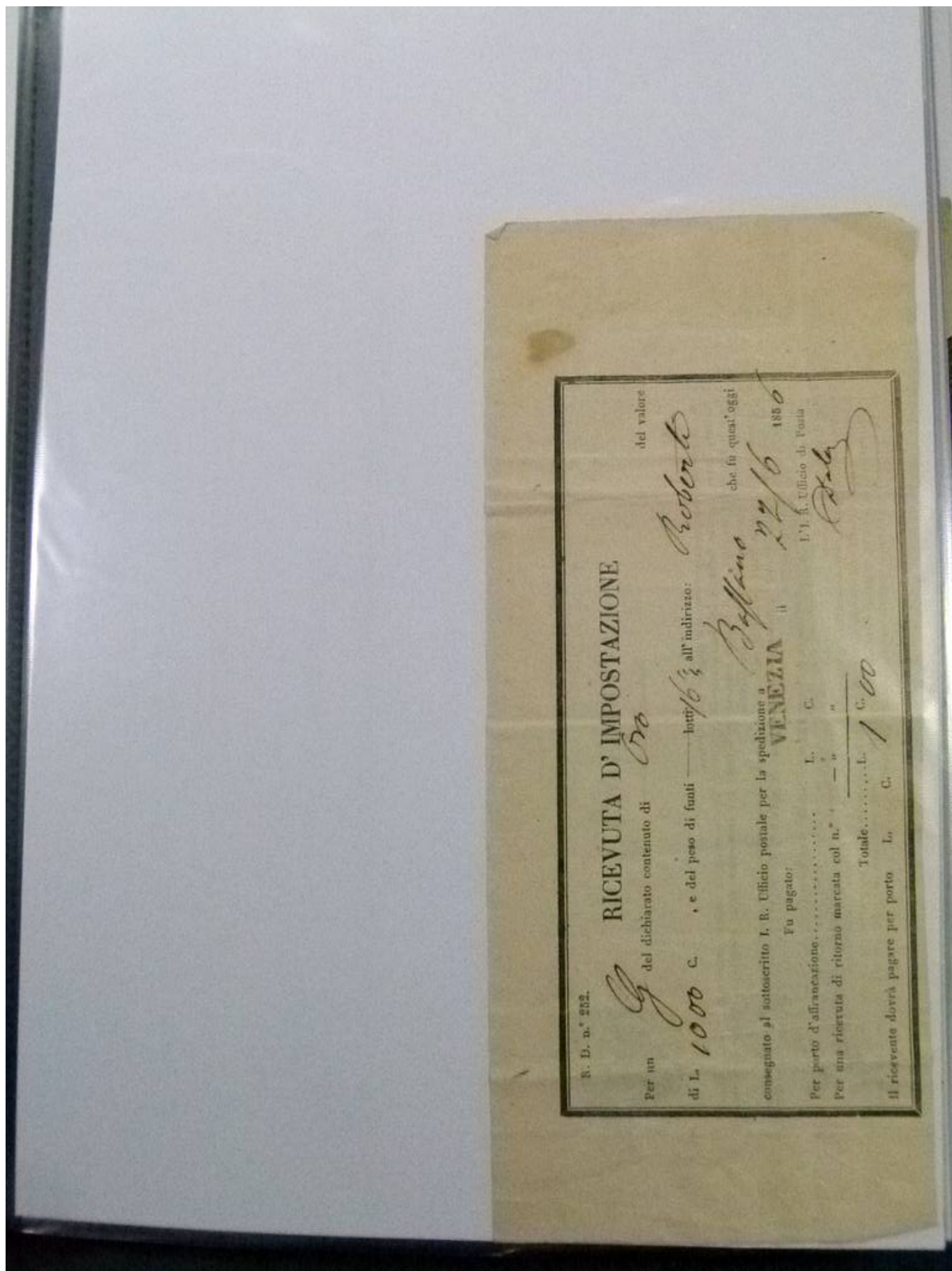
**RICEVUTA D'IMPOSTAZIONE.**

Per un *del* dichiarato contenuto di *del valore*

C. , e del peso di *16* funt. loti all'indirizzo: *F. D. Magagnoli*

di L. *W. L. L.*

che in quest'oggi

consegnato al sottoscritto I. R. Ufficio postale per la spedizione a **VENEZIA** il *183*

Fu pagato:

Per porto d'affrancazione.....	L.	C.
Per una ricevuta di ritorno marcata col n.°	—	—
Totali.....	L.	C.

il ricevente dovrà pagare per porto L. C.

L. I. R. Ufficio di Posta



Foto nr.: 69

B. D. n.° 252.

**RICEVUTA D'IMPOSTAZIONE**

del dichiarato contenuto di *un pacco* del valore

di L. *—* e del peso di funti *10* lotti *24* all'indirizzo:

*Eggen* *Maurer* che fu quest'oggi

consegnato al sottoscritto *L.R.* Ufficio postale per la spedizione a **VENEZIA** il *4/3* 188*8*

Fu pagato: L. *—* d. *—*

Per porto d'affrancazione..... L. *—* d. *—*

Per una ricevuta di ritorno marcata col n.° *—* L. *—* d. *—*

Totale..... L. *—* C. *—*

Il ricevente dovrà pagare per porto L. C.

L'1. R. Ufficio di Posta

*Long*

Foto nr.: 70





Foto nr.: 71



Foto nr.: 72

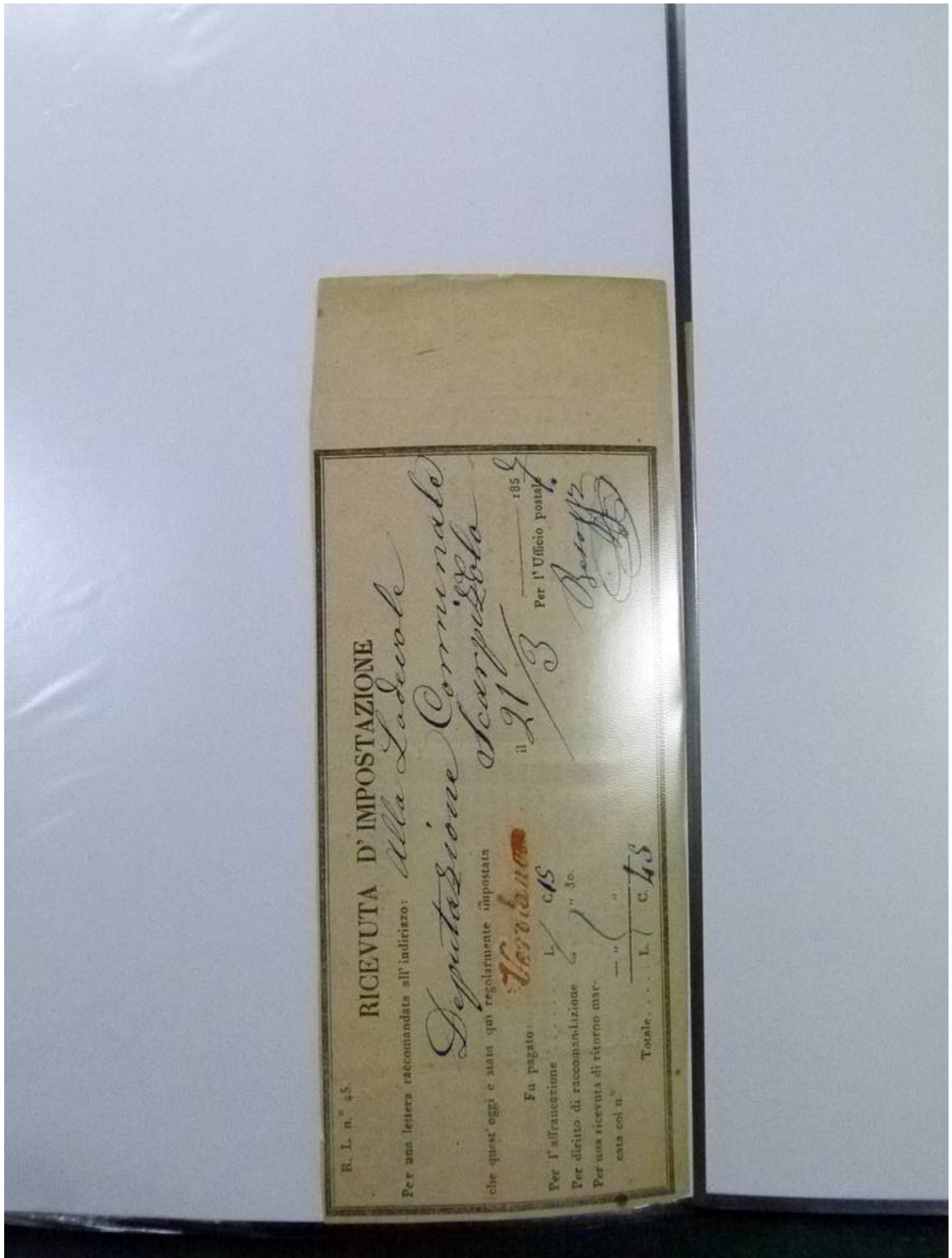



Foto nr.: 73

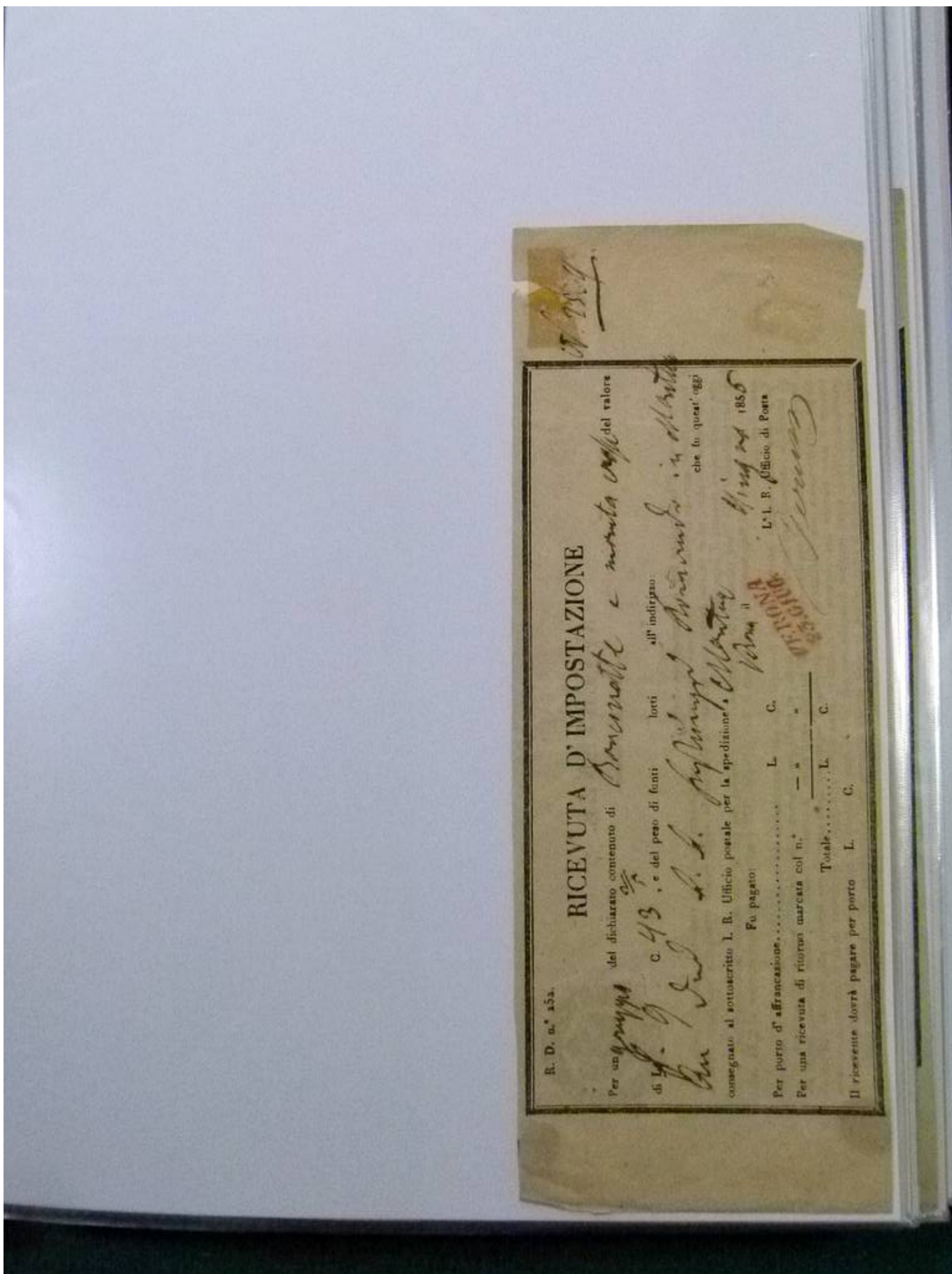

Foto nr.: 74

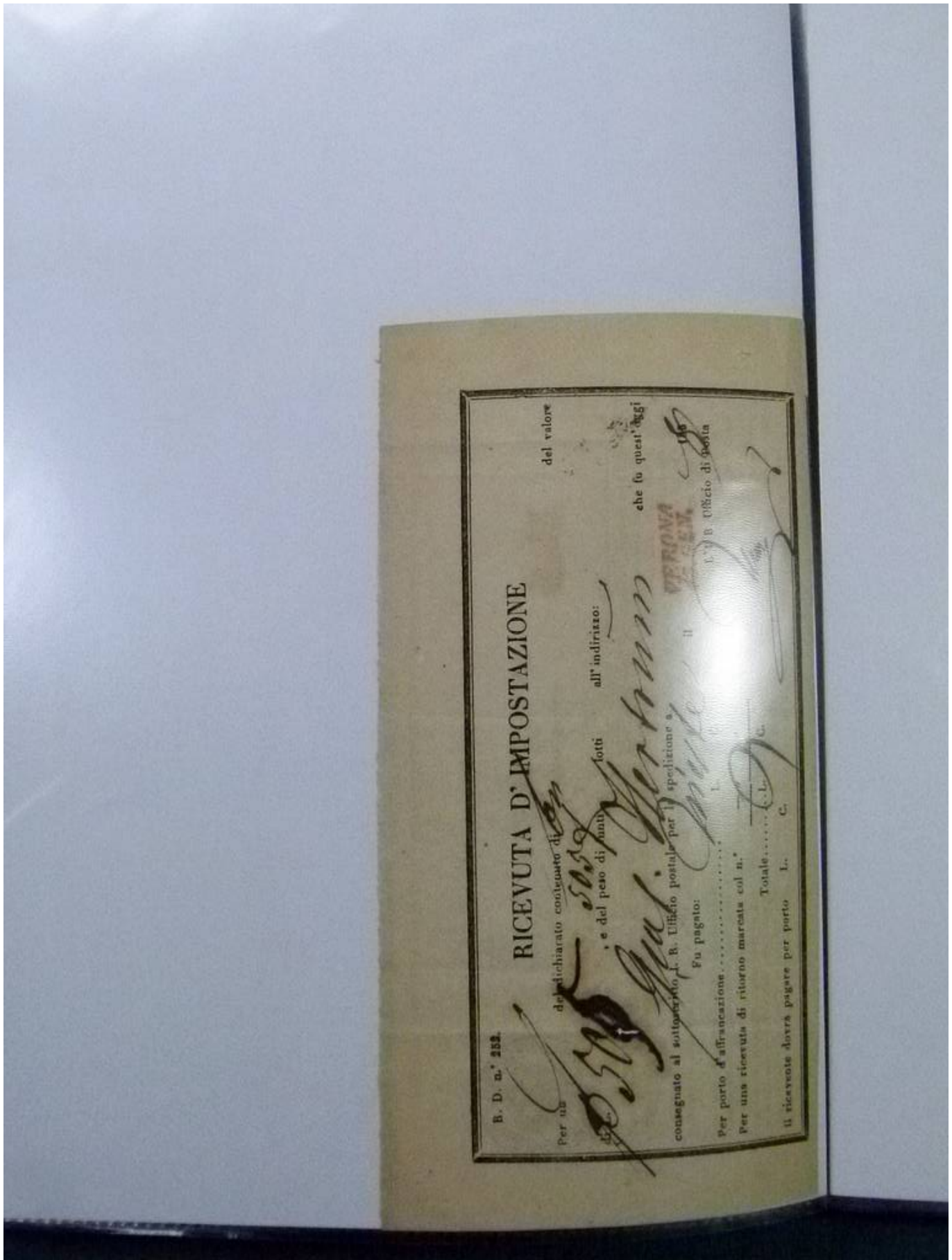
R. D. n.° 252.

**RICEVUTA D'IMPOSTAZIONE**

Per un *pac.* del dichiarato contenuto di *atti d'ufficio* del valore

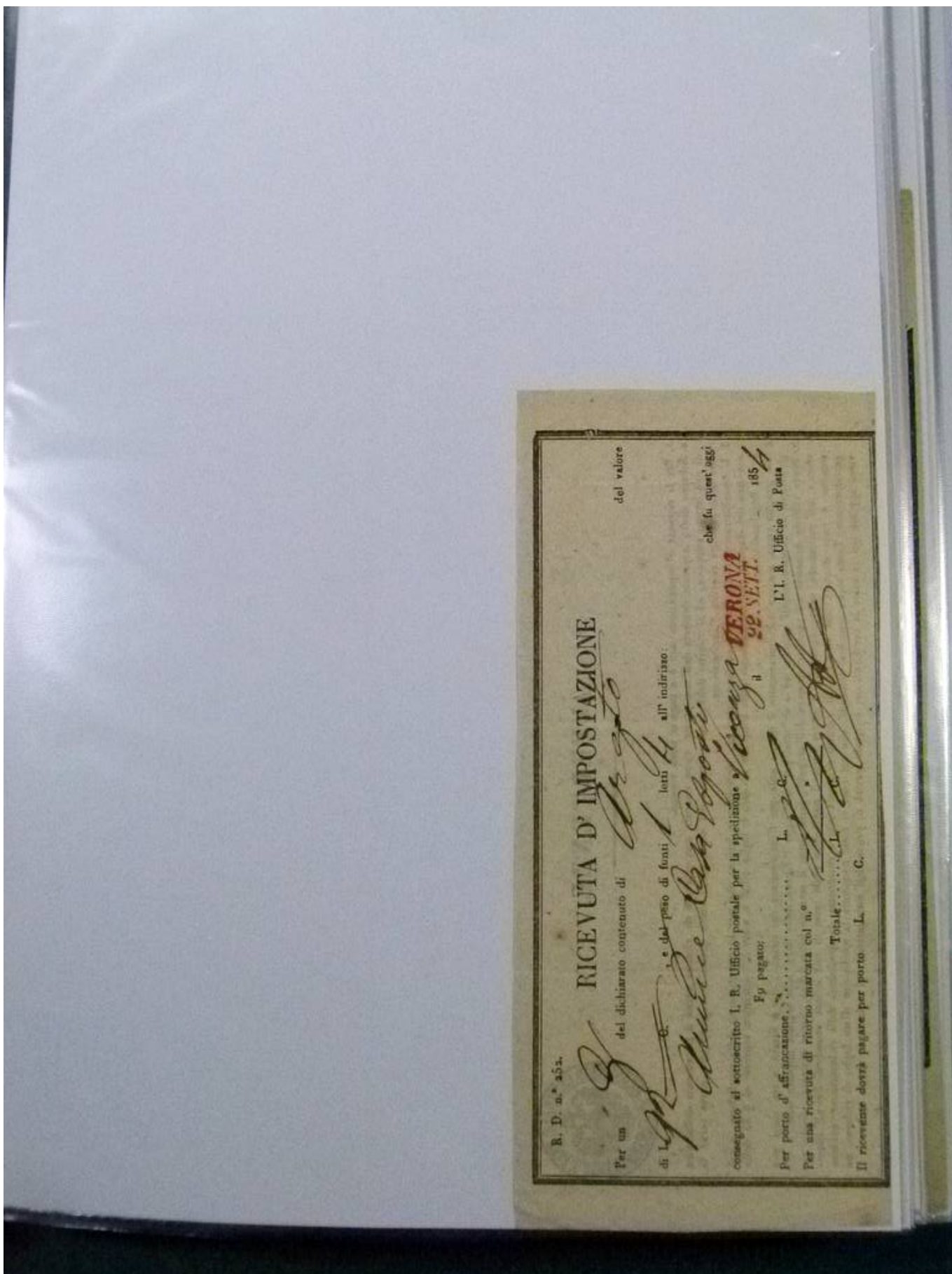
di L. *222097* C. *22* e del peso di funbi *100* g. *100* all'indirizzo *Coman*

conseguito al sottoscritto *L. R. Ufficio postale per spedizione a* che fu quest'oggi

Fu pagato: *il 9. Scipia 1888*

Per porto d'affrancazione..... L. C.

Per una ricevuta di ritorno marcata col n.° .....

Totali.....

Il ricevente dovrà pagare per porto.....

*L. R. Ufficio di posta*



Foto nr.: 75

*A. 1388*

*Posta N. 1388*

**RICEVUTA D'IMPOSTAZIONE**

del valore di F. 5.00 S.

per un gi. 7 lotti all'indirizzo *Dr. L. L. R. Uffizio di Posta*

e del peso di funti 186 g.

che fu quest'oggi consegnato al sottoscritto Ufficio postale per l'inoltro a *Pietro L. L. R. Uffizio di Posta*

**Fu pagato all'impostazione**

	F.	S.
Per porto d'affrancazione		
Per provvigione		
Per una ricevuta di ritorno marcata col N.		
<b>Totale</b>	<b>F.</b>	<b>S.</b>

**Il Ricevente dovrà pagare per porto**

	F.	S.
assegno		
provvigione		
<b>Totale</b>	<b>F.</b>	<b>S.</b>

*Stampa: 1388 9/3*

Foto nr.: 76

(R. L. n.° 45.)

**RICEVUTA D'IMPOSTAZIONE**

Per una lettera raccomandata all'indirizzo: *Nell'Isola di Capri - Capri*

che quest'oggi è stata qui regolarmente impostata da *Viadana*

**VIADANA** 31 agosto 1881

Per l'affrancazione . . . . . L. 1.00

Per diritto di raccomandazione . . . . . 30.

Per una ricevuta di ritorno mar-  
cata col n.° . . . . .

Totale . . . . . L. 1.30

Per l'Ufficio postale



Foto nr.: 77



Foto nr.: 78

R. L. n.° 45.

**RICEVUTA D'IMPOSTAZIONE**

Per una lettera raccomandata all'indirizzo: *G. G. Delegazione Nov.*

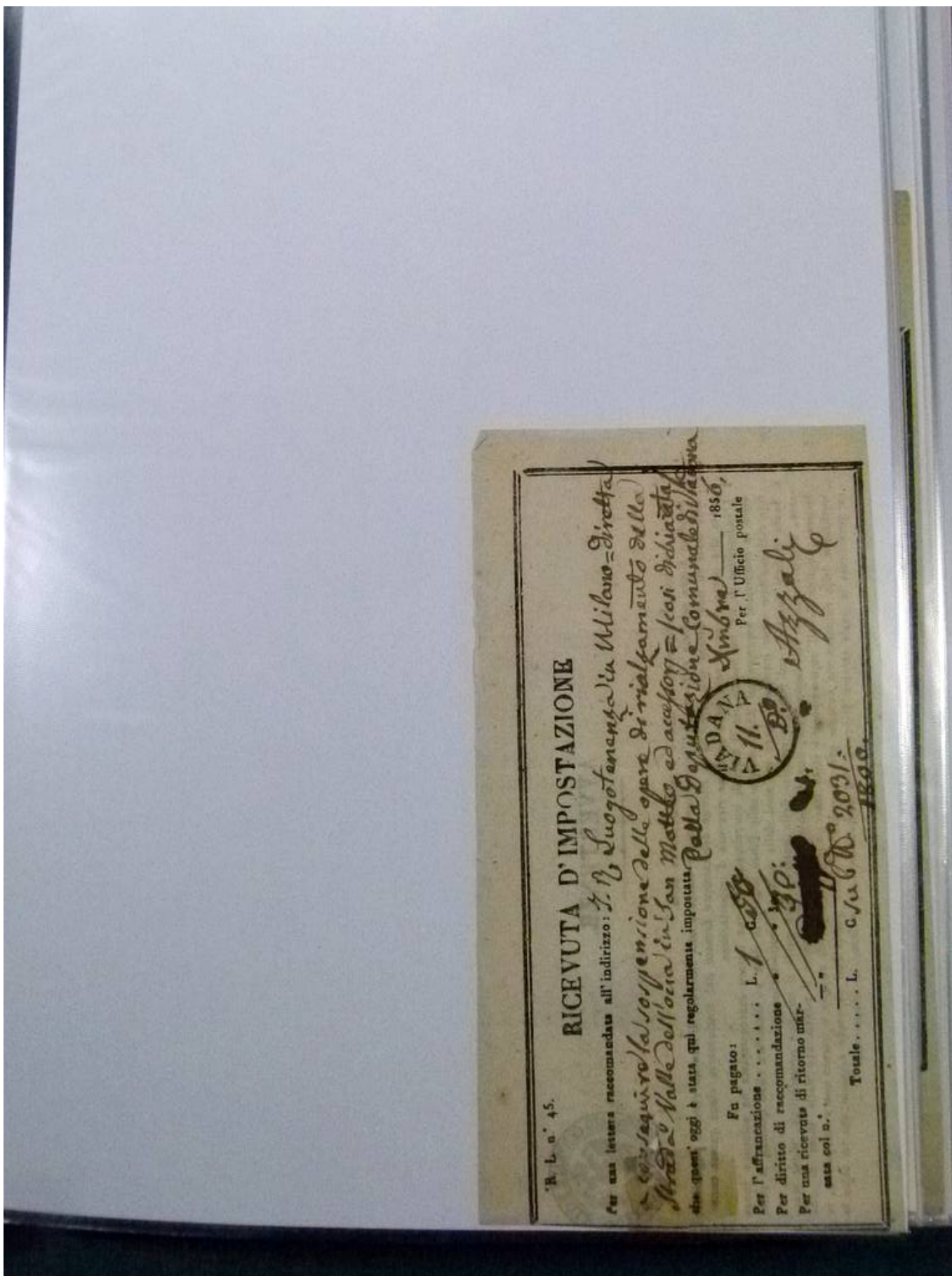
*Dr. Mantova* — *Da Amadio Cardinale*

che quest'oggi è stata qui regolarmente impostata

Per l'affrancazione . . . . . L. — G. 15

Per diritto di raccomandazione . . . . . 30.

Per una ricevuta di ritorno mar-  
cata col n.° . . . . .

Totale . . . . . L. G. 45.

1854. 9. 15. 1854. 9. 15.

Per l'Ufficio postale

*Nov.*



Foto nr.: 79





Foto nr.: 80

N. 251 R. D.  
#356

Per un gruppo contenente

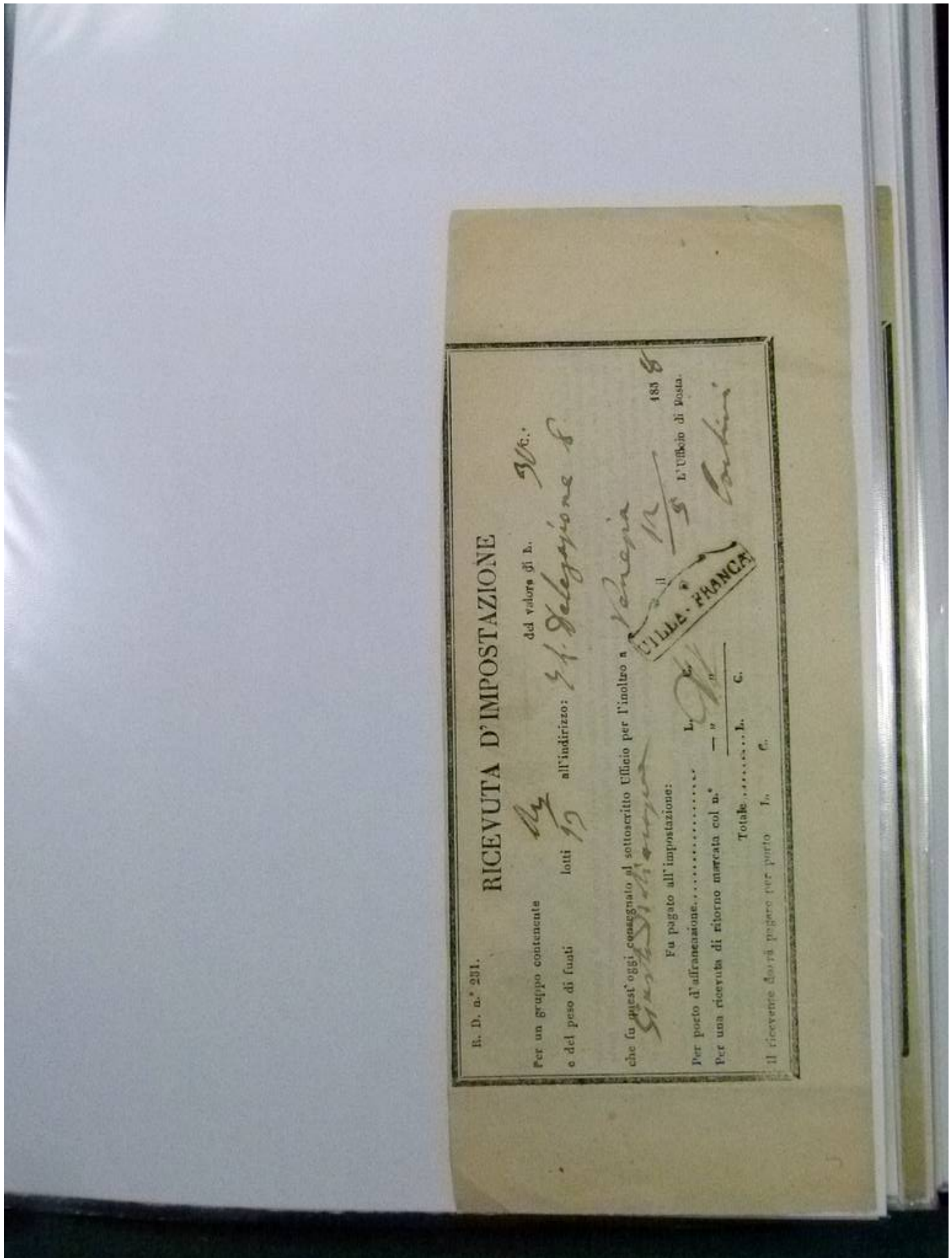
e del peso di funti

lotti

all'indirizzo:

che fu quest'oggi consegnato al sottoscritto Ufficio postale per l'inoltrò a

**Fu pagato all'impostazione**

Per porto d'affrancazione

Per provvigione.

Per una ricevuta di ritorno marcata col N.

Totale

**Il Ricevente dovrà pagare per porto**

assegno

provvigione

RICEVUTA D'IMPOSTAZIONE

del valore di F.

**ITALIA - FRANCA**

L. I. R. Ufficio di Posta

1888



Foto nr.: 81



Foto nr.: 82





Foto nr.: 83

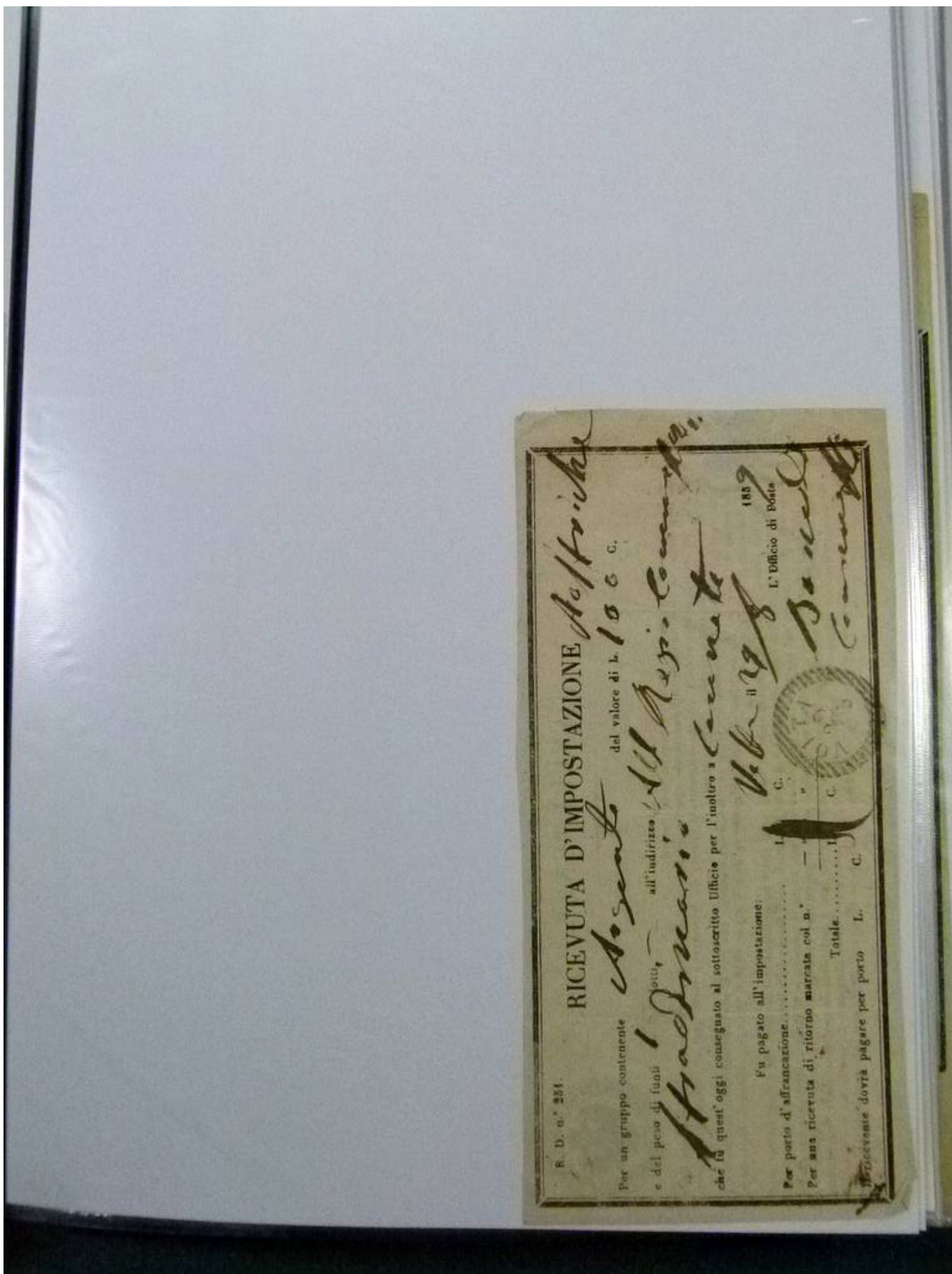

Foto nr.: 84

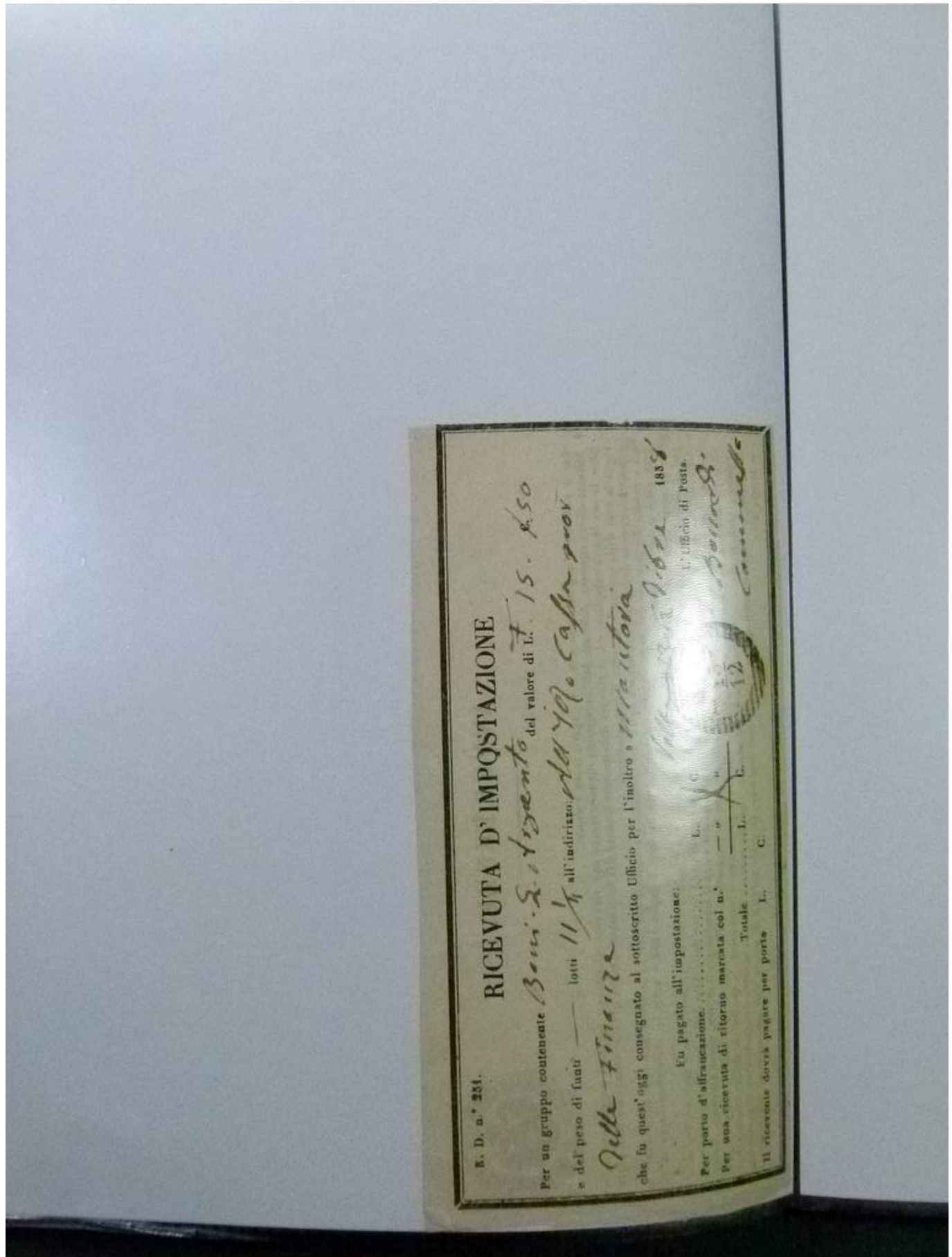

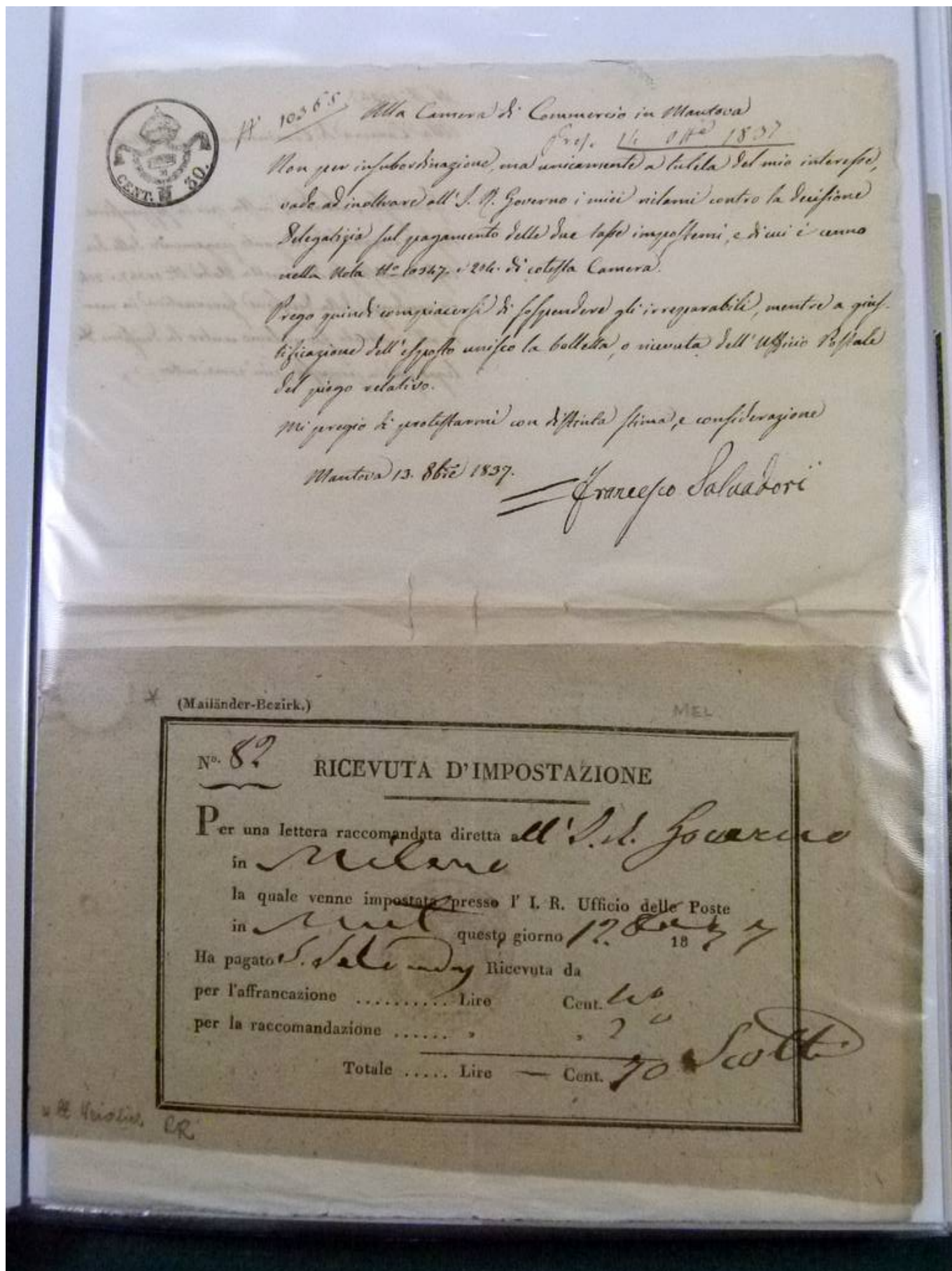

Foto nr.: 85

REDDATO

Nr. 23 **RICEVUTA D'IMPOSTAZIONE**

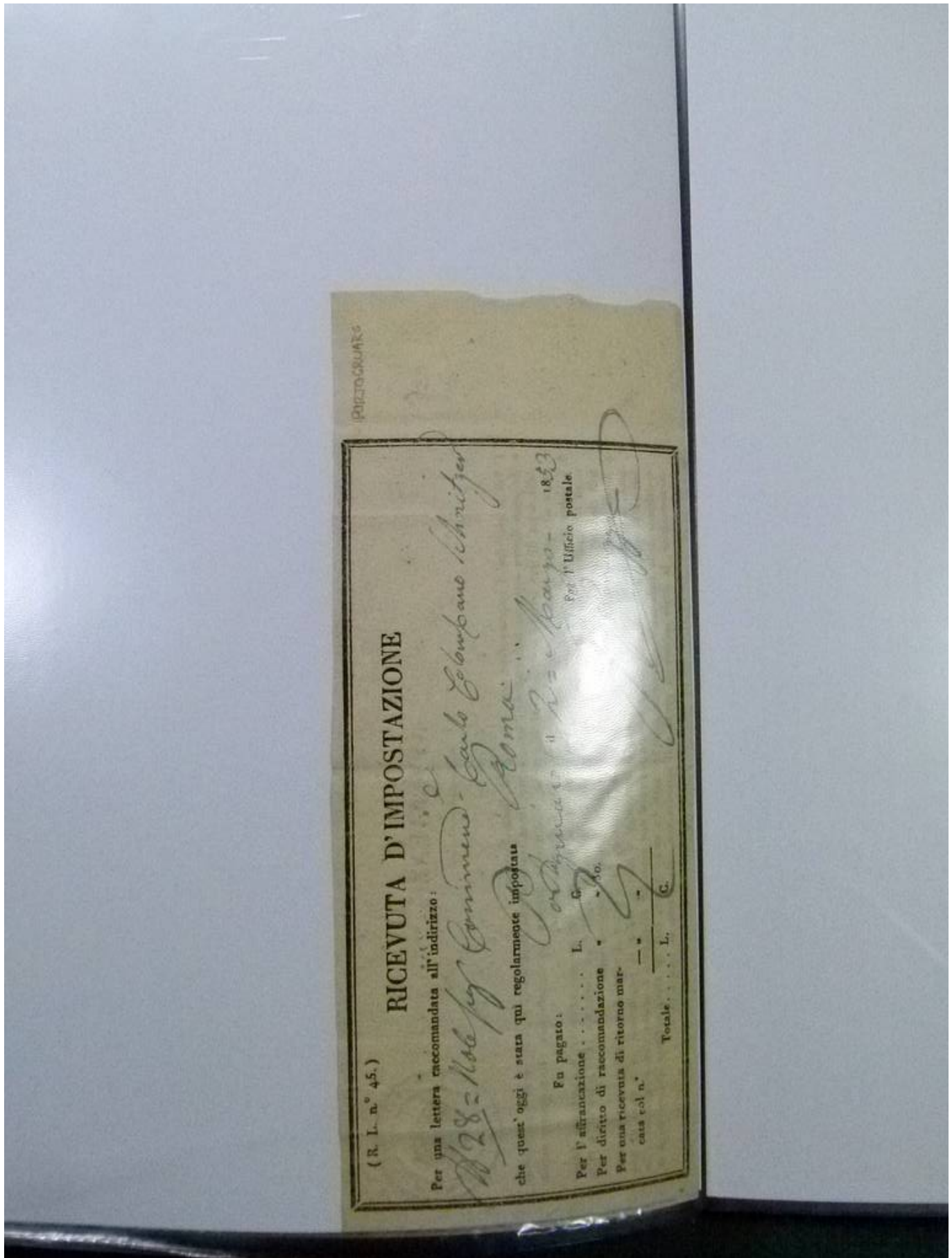
Per una lettera raccomandata diretta a V. F. Fanti  
in Trento  
la quale venne impostata presso l' I. R. Ufficio delle Poste  
in Merano questo giorno 20. Aug. 1888

Ha pagato  
per l'affrancazione ..... Lire  
per la raccomandazione ..... , 30

Ricevuta da F. Fanti Cent. 30

Totale .... Lire / Cent. 10

Foto nr.: 86





Foto nr.: 87



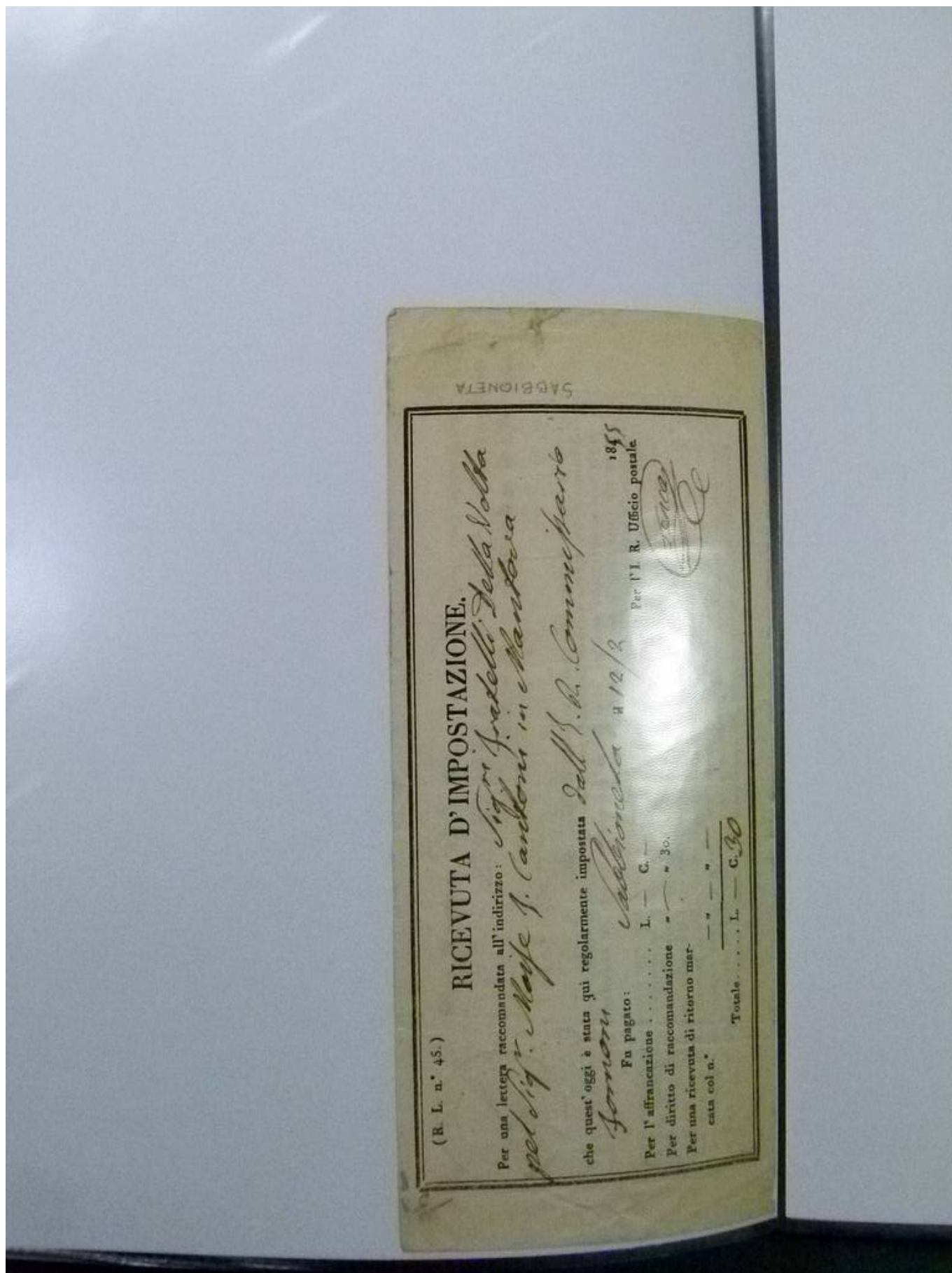

Foto nr.: 88

( B. D. n.° 254. )  
 RICEVUTA D'IMPOSTAZIONE  
 Per un gruppo contenente Oro del valore di L. 68 25  
 e del peso di fanti lotti all'inzirco: all'inzirco  
Al Collegio Apostolico  
 che fu quest'oggi consegnato al sotto scritto Ufficio per il multo 1/2  
 Fu pagato all'impostazione: 185  
 Per porto d'affrancazione..... L. 1/2  
 Per una ricevuta di ritorno marcata col n.° ..... L. 1/2  
 Totale..... L. 1 1/2  
 Il ricevente dovrà pagare per porto L. 1/2 C. 1/2

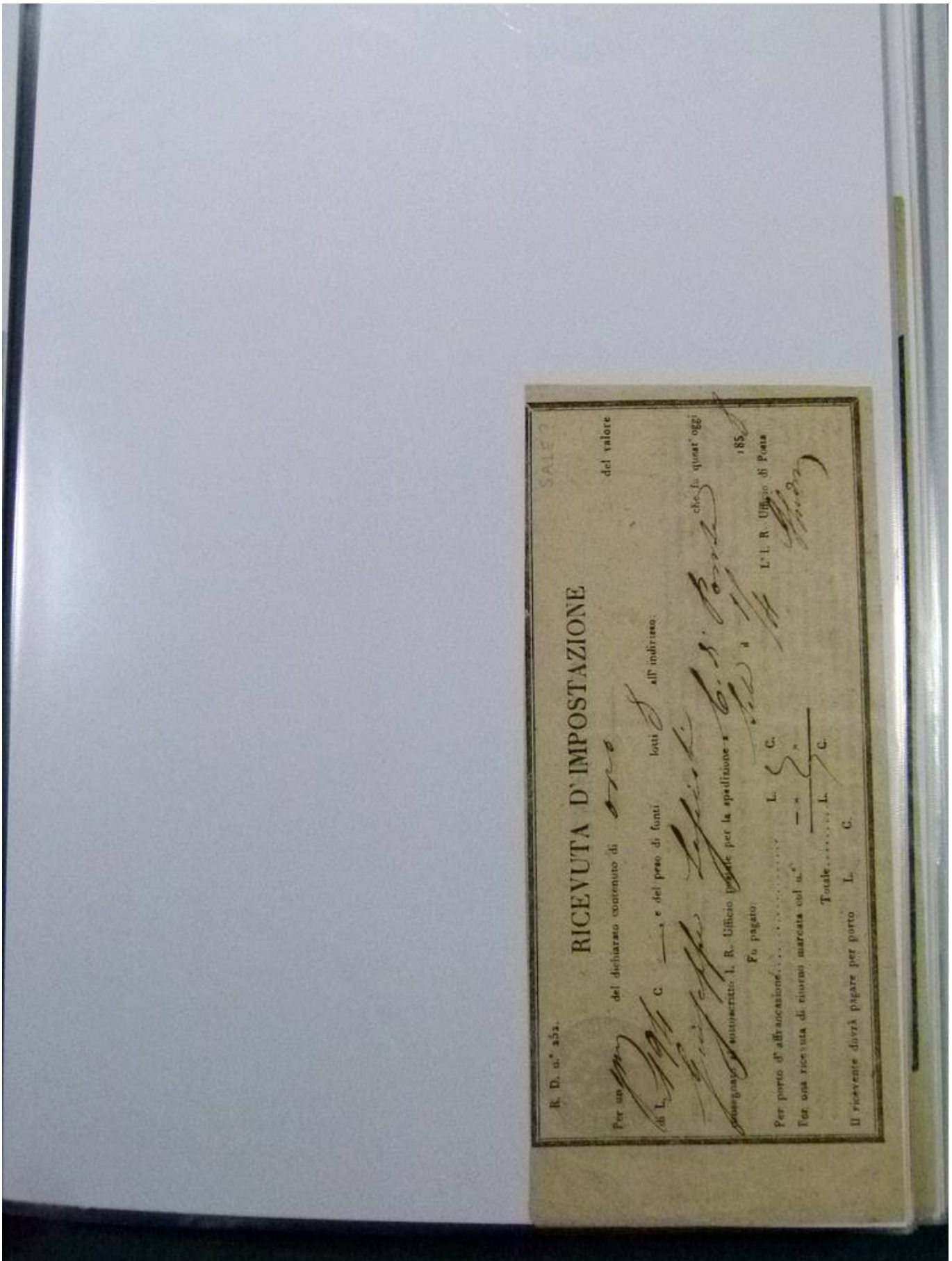

Foto nr.: 89



Foto nr.: 90





Foto nr.: 91

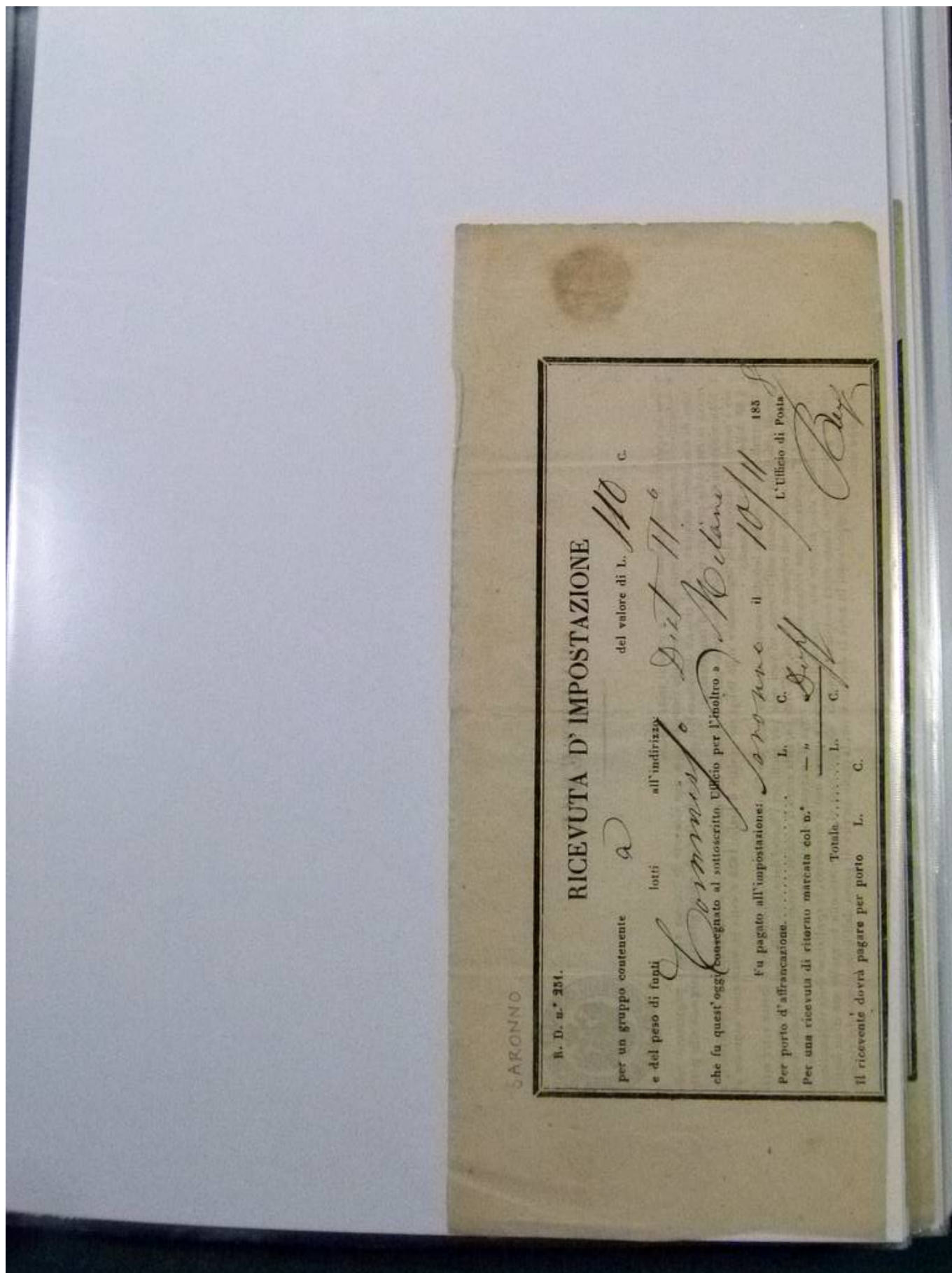

Foto nr.: 92

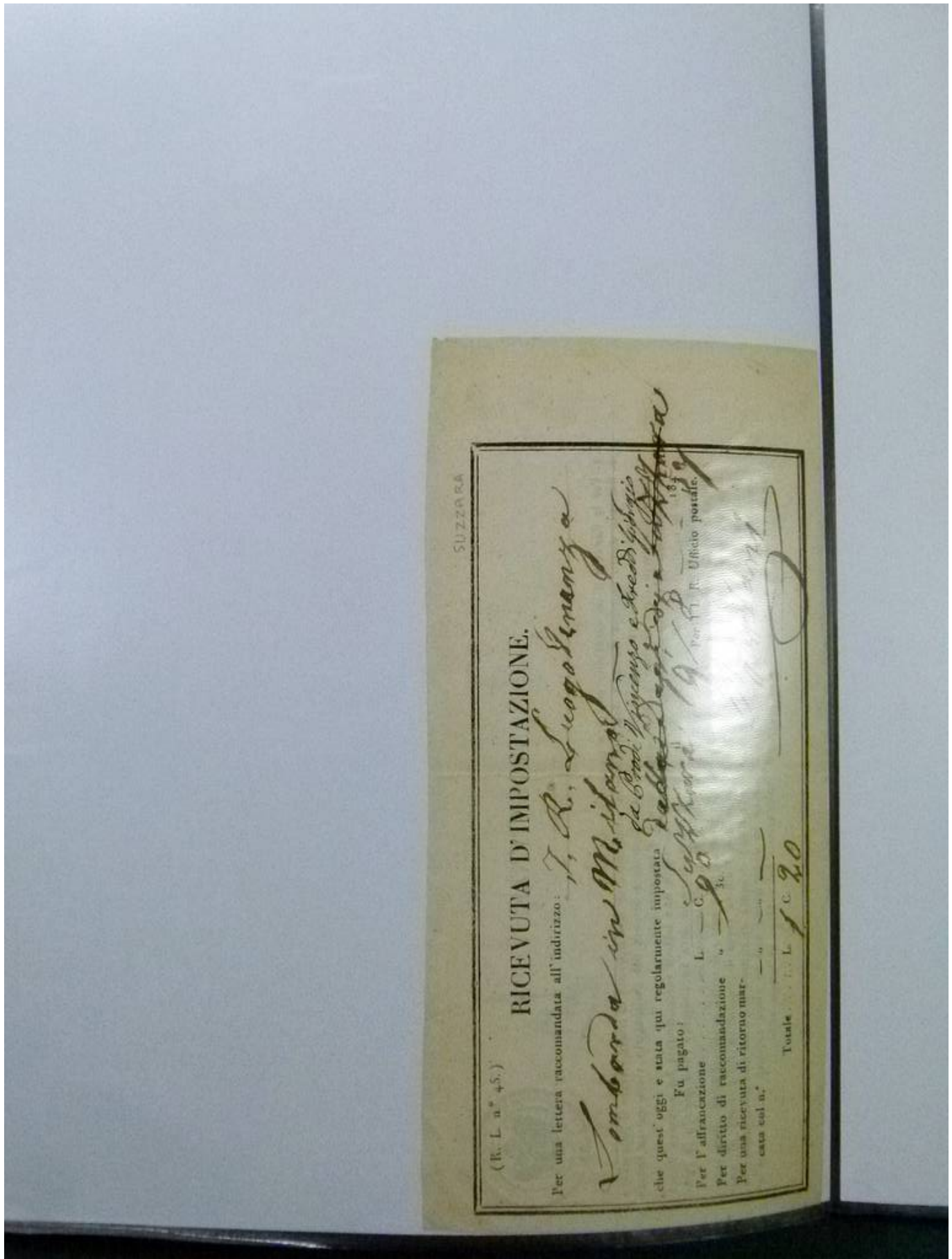



Foto nr.: 93

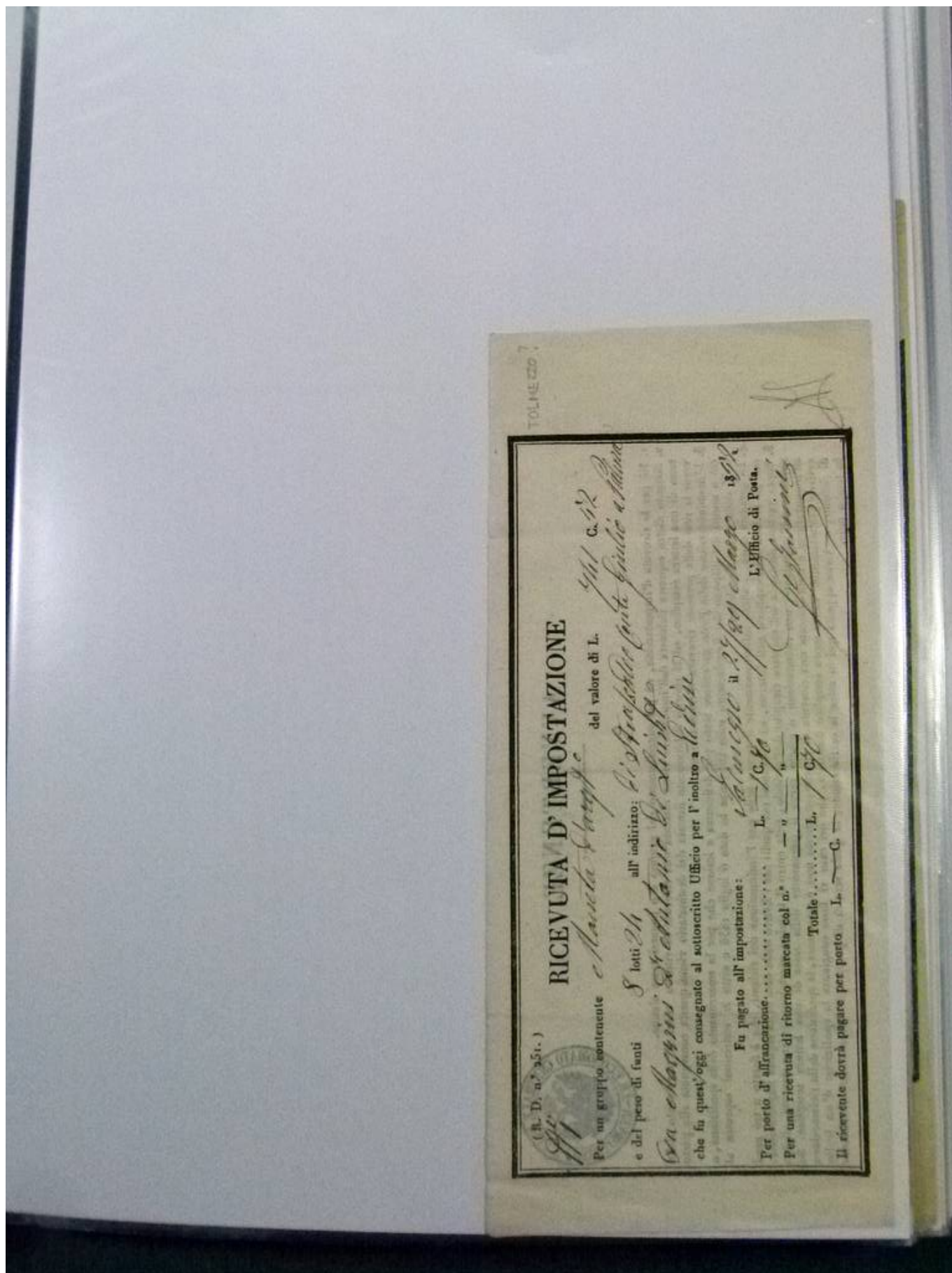

Foto nr.: 94

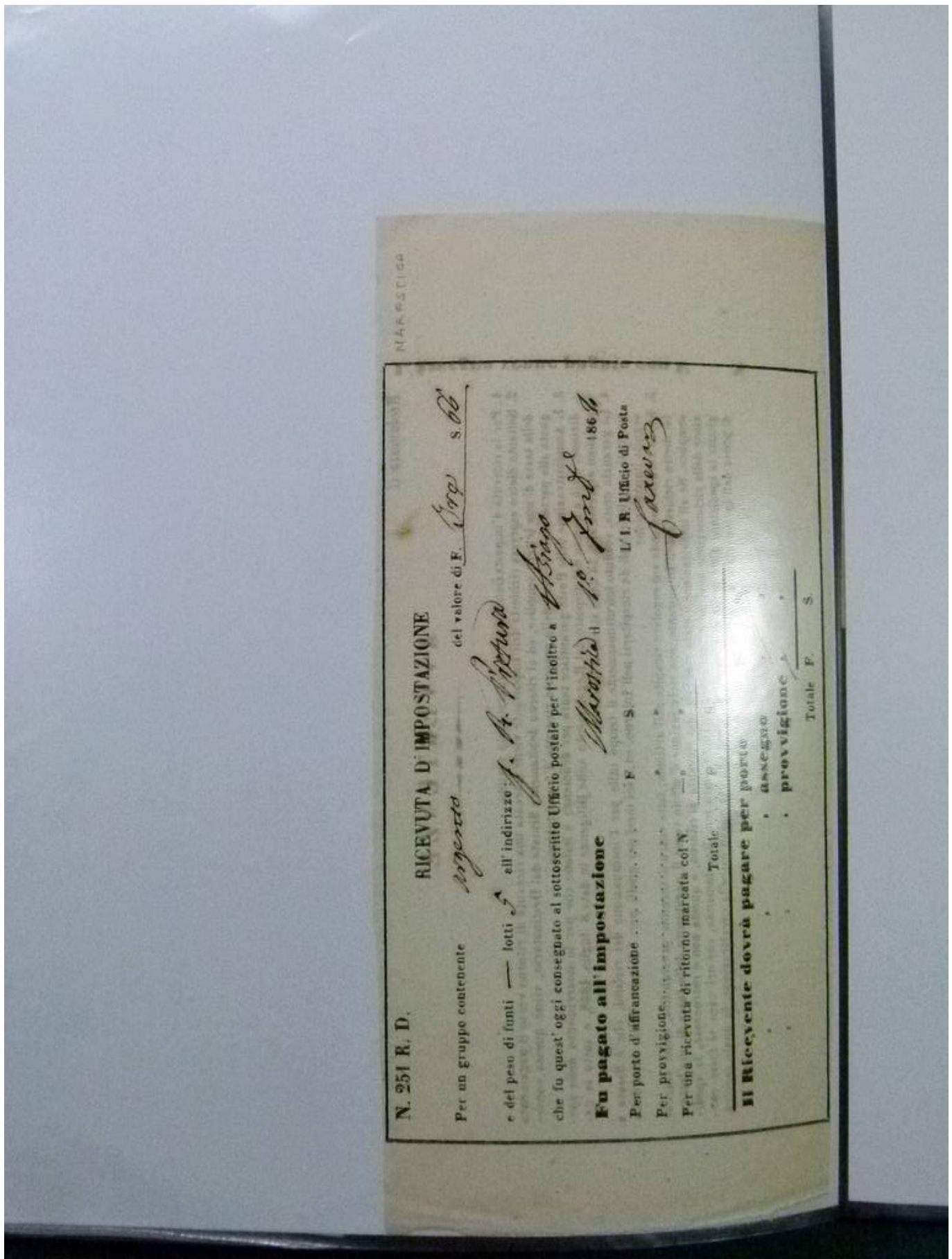
1857

**RICEVUTA D'IMPOSTAZIONE**

R. D. n.° 251.

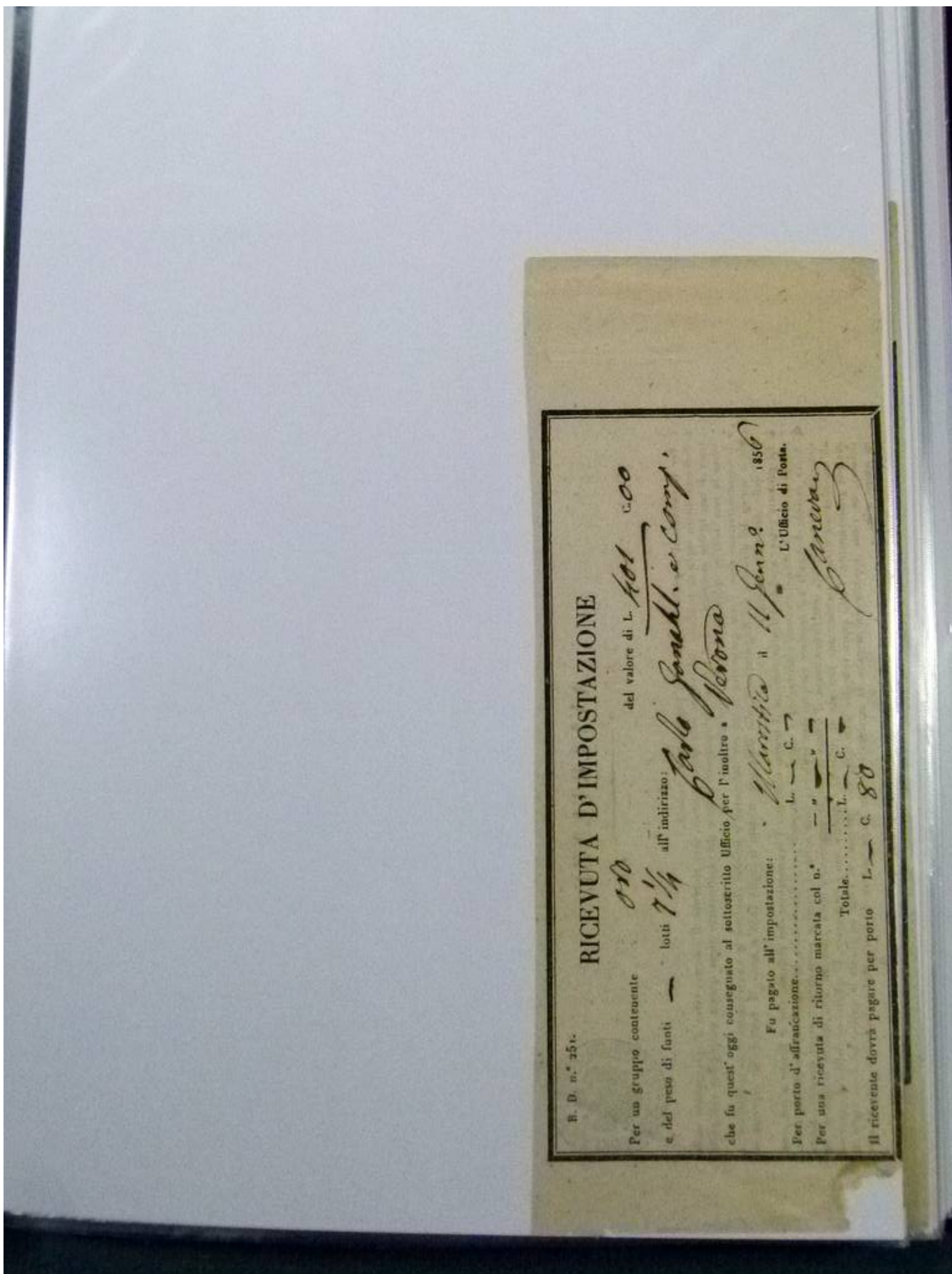
Per un gruppo contenente otto del valore di L. Stato c. 00

e del peso di funti — lotti all'indirizzo: Pro. Paolo Rizzato

che fu quest'oggi consegnato al sottoscritto Ufficio per l'invio a Padova

Fu pagato all'impostazione:

Per porto d'affrancazione..... L. — C. —

Per una ricevuta di ritorno marcata col n.° — L. — C. —

Totale..... L. — C. —

Il ricevente dovrà pagare per porto L. — C. —

1857

L'Ufficio di Posta.

*[Signature]*



Foto nr.: 95

1854

**RICEVUTA D'IMPOSTAZIONE**

R. D. n.° 151.

Per un gruppo contenente *170* del valore di L. *100* c. —

• del peso di funti — letti all'indirizzo: *Giuseppe Turcato*

che fu quest'oggi consegnato al sottoscritto Ufficio per l'invio a *Padova*

Fu pagato all'impostazione: *Marotta* il *14 luglio 1854*  
 Per porto d'affrancazione..... L. *50* c. *50*  
 Per una ricevuta di ritorno marcata col n.° .....  
 Totale..... L. — c. *50*

Il ricevente dovrà pagare per porto L. — c. —

*Manera*  
Ufficio di Posta

Foto nr.: 96





Foto nr.: 97

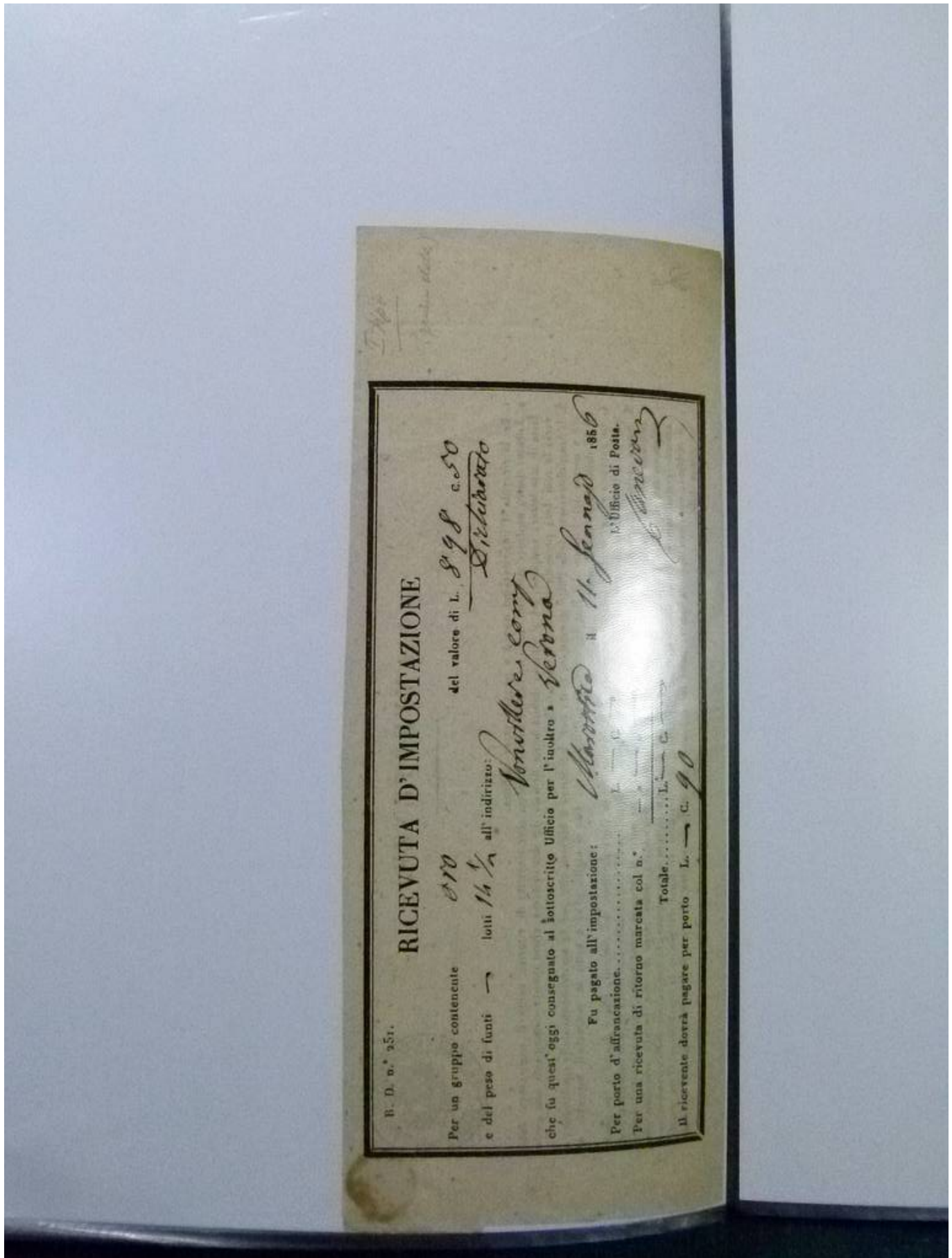

Foto nr.: 98

of. 304  
I-fig  
(Quinta ediz.)

X

**RICEVUTA D'IMPOSTAZIONE**

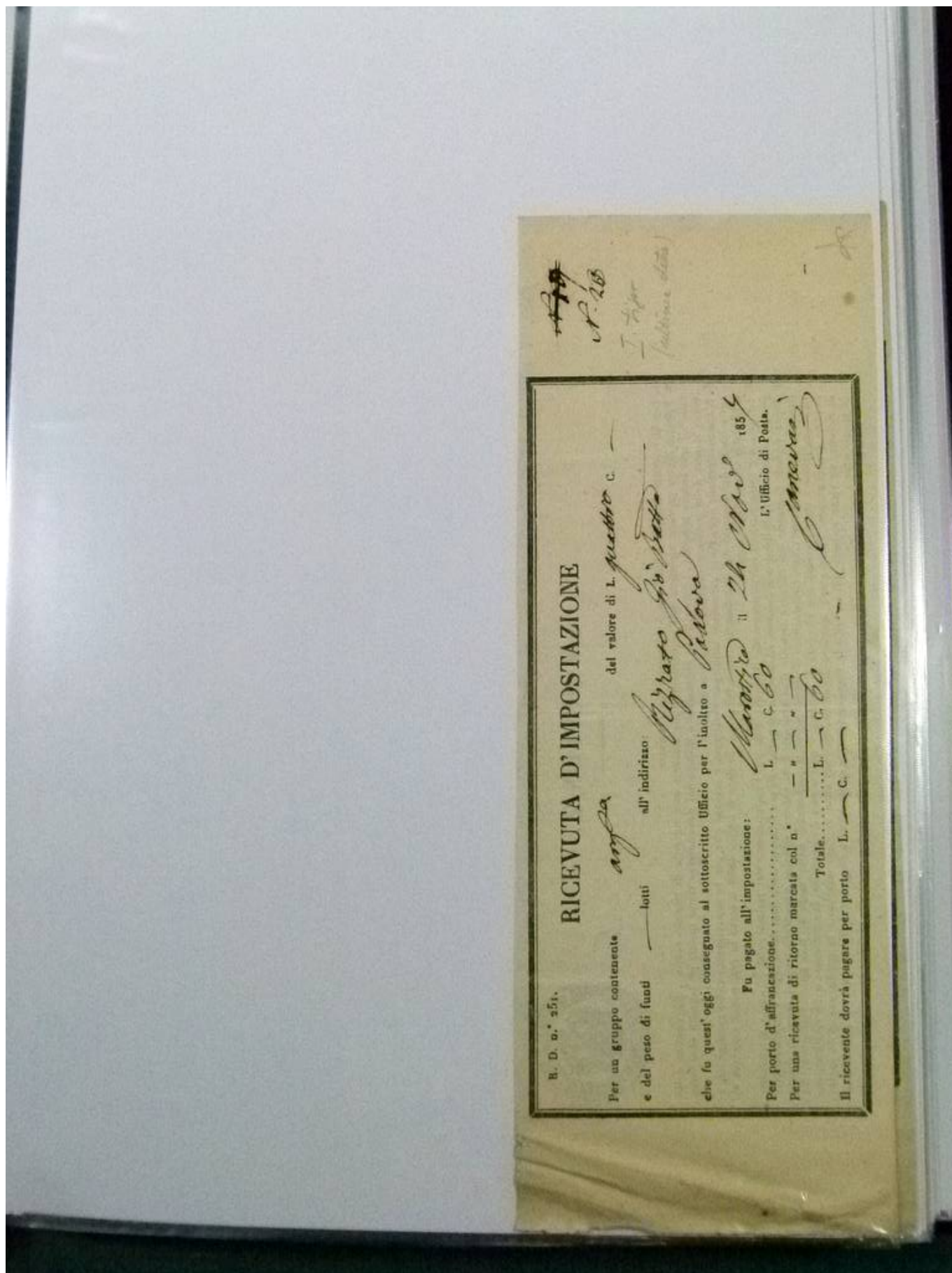
B. D. n.° 251.

Per un gruppo contenente *argento* del valore di L. *quattro* c. —  
e del peso di funti — lotti all'indirizzo: *Sig. Paolo Furro*

che fu quest'oggi consegnato al sottoscritto Ufficio per l'inoltro a *Palera*

Fu pagato all'impostazione: *1854*  
Per porto d'affrancazione: .....  
Per una ricevuta di ritorno marcata col n.° .....  
Totale: ..... L. — C. 60

Il ricevente dovrà pagare per porto L. — C. —

L'Ufficio di Posta.  
*Baron*



Foto nr.: 99





Foto nr.: 100

N. 251 R. D.

**RICEVUTA D'IMPOSTAZIONE**

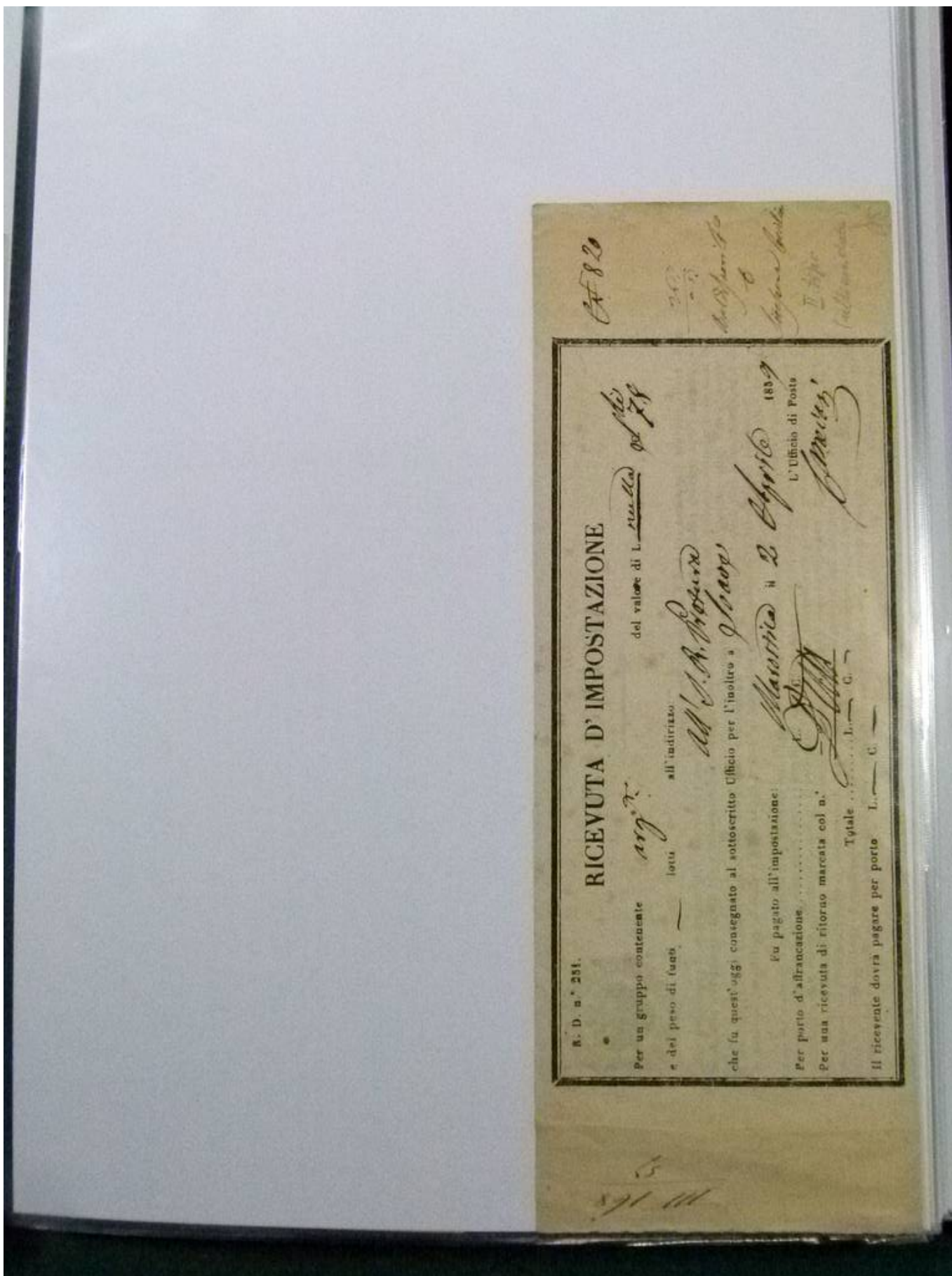
Per un gruppo contenente ..... del valore di F. *1000 S. L.*

e del peso di funti ..... lotti  $2\frac{1}{2}$  all' indirizzo: *P. P. Petrucci*

che fu quest' oggi consegnato al sottoscritto Ufficio postale per l' inoltrato a *Firenze*

**Fu pagato all'impostazione** *11/11/1864* il *31 Dicembre* 1864

Per porto d'affrancazione ..... F. *50*

Per provvigione ..... *20*

Per una ricevuta di ritorno marcata col N. *20*

Totale ..... F. *90* S. *10*

---

**Il ricevente dovrà pagare per porto** F. *10*

..... , assegno ..... ,

..... , provvigione ..... ,

Totale ..... F. *100* S. *10*

L' I. R. Ufficio di Posta *Amici*



Foto nr.: 101



Foto nr.: 102



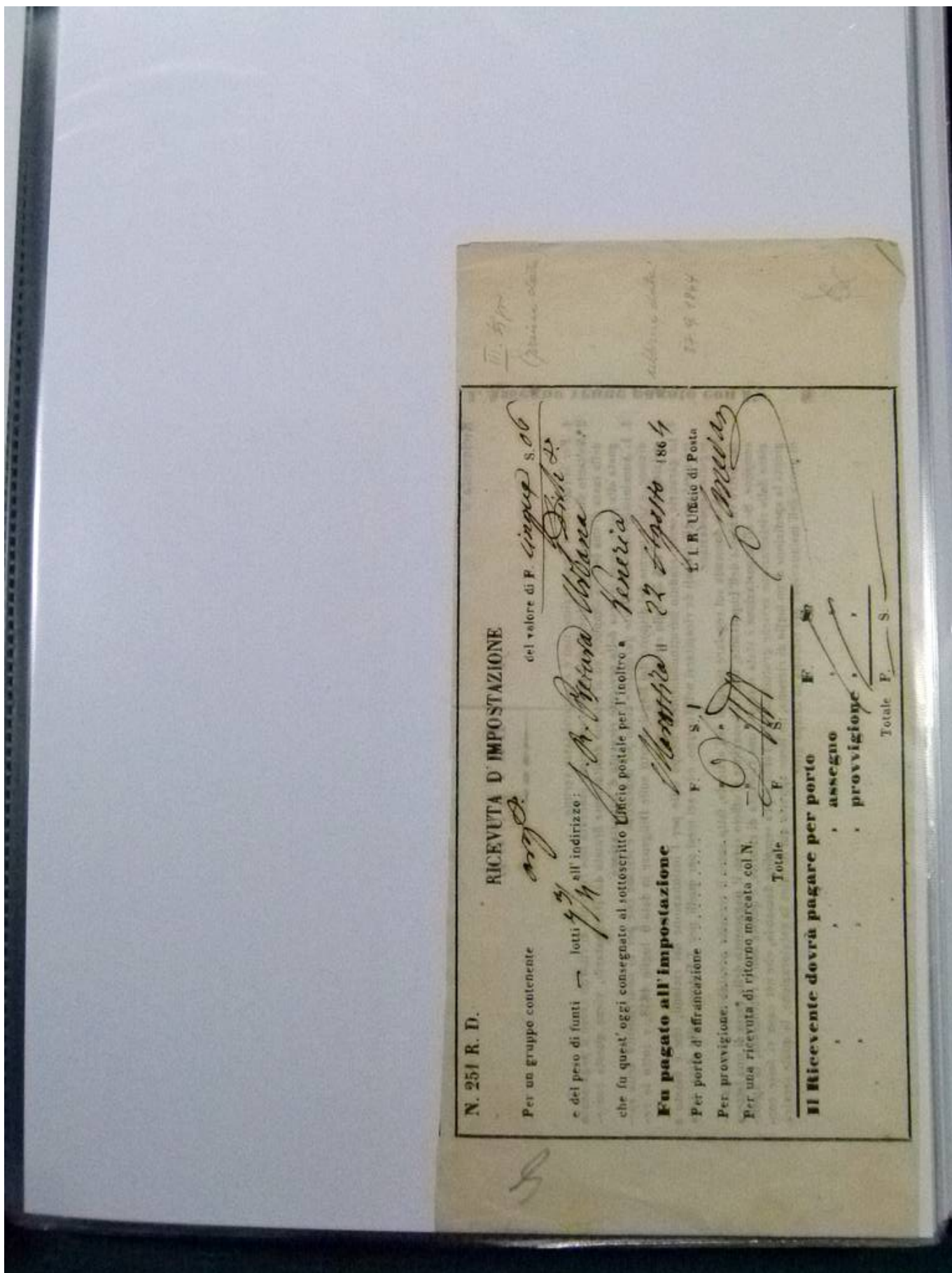

Foto nr.: 103

LOKALISATIONS

N. 251 R. D.

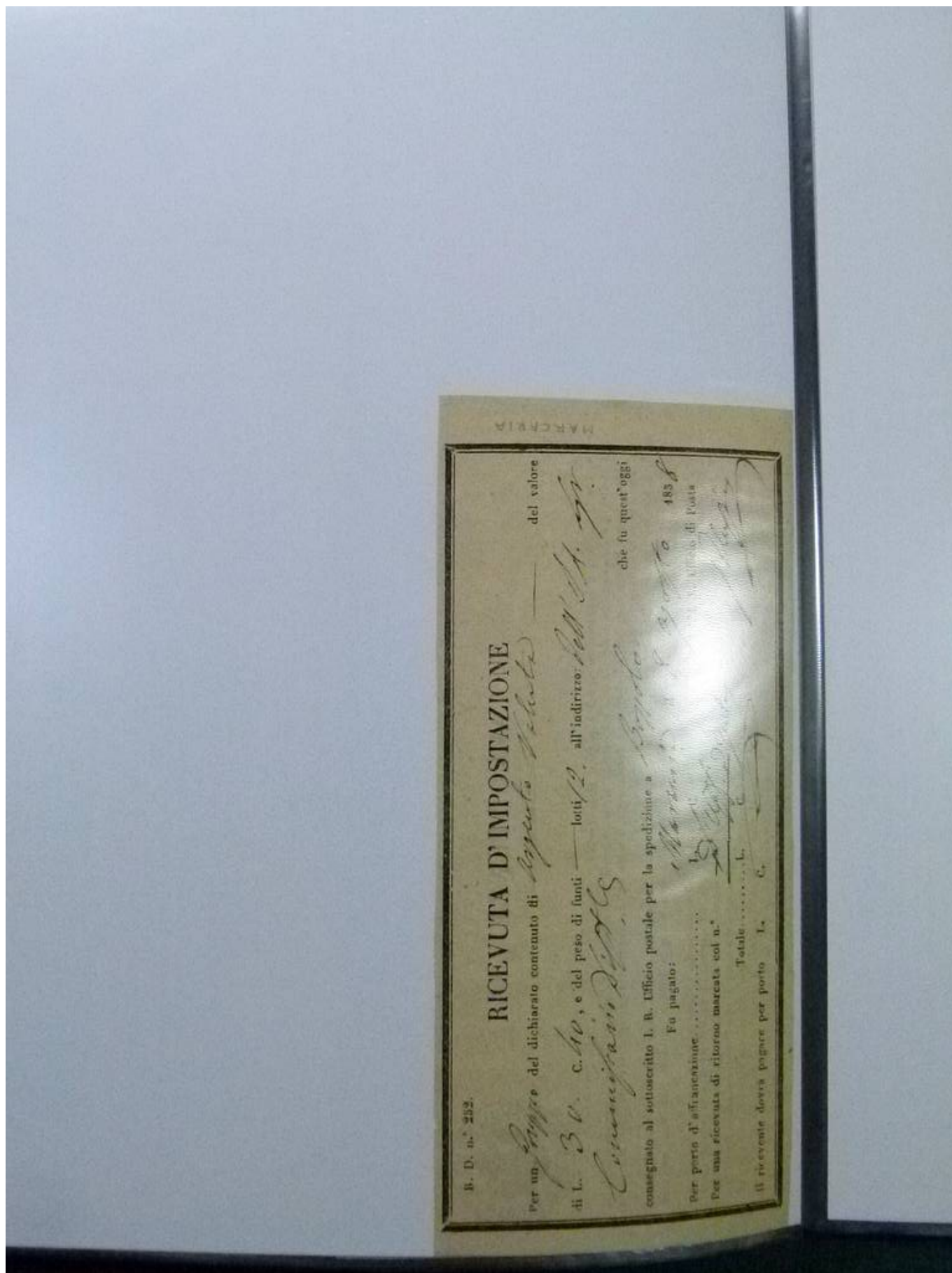
**RICEVUTA D'IMPOSTAZIONE**

Per un gruppo contenente *200* del valore di F. *29* S. *40*

e del peso di funti lotti all'indirizzo: *Adolfo P. Fini*

che fu quest'oggi consegnato al sottoscritto Ufficio postale per l'invio a *Livorno*

**Fu pagato all'impostazione *veneziana* il *20/12* 186 *6***

Per porto d'affrancazione . . . . . F. S. *19* L. I. R. Ufficio di Posta

Per provvigione . . . . . " " *Finanziaria*

Per una ricevuta di ritorno marcata col N. — " "

Totale . . . . . F. S.

**Il Ricevente dovrà pagare per porto**

	F.	S.
" , assegno	"	"
" , provvigione	"	"
Totale	F.	S.

Foto nr.: 104







Foto nr.: 105

per un gruppo contenente *one*  
e del peso di: funti *loti*  
*Pietro e Paolo*  
che fu quasi oggi consegnato al sottoscritto Ufficio per l'inaltro a *Piemonte*  
*Giuseppe* 185  
L'Ufficio di Posta.  
Fatto pagare all'impostazione:  
Per porto d'affrancazione.....  
Per una ricevuta di ritorno marcata col n.°  
Totale.....  
Il ricevente dovrà pagare per porto L. C.

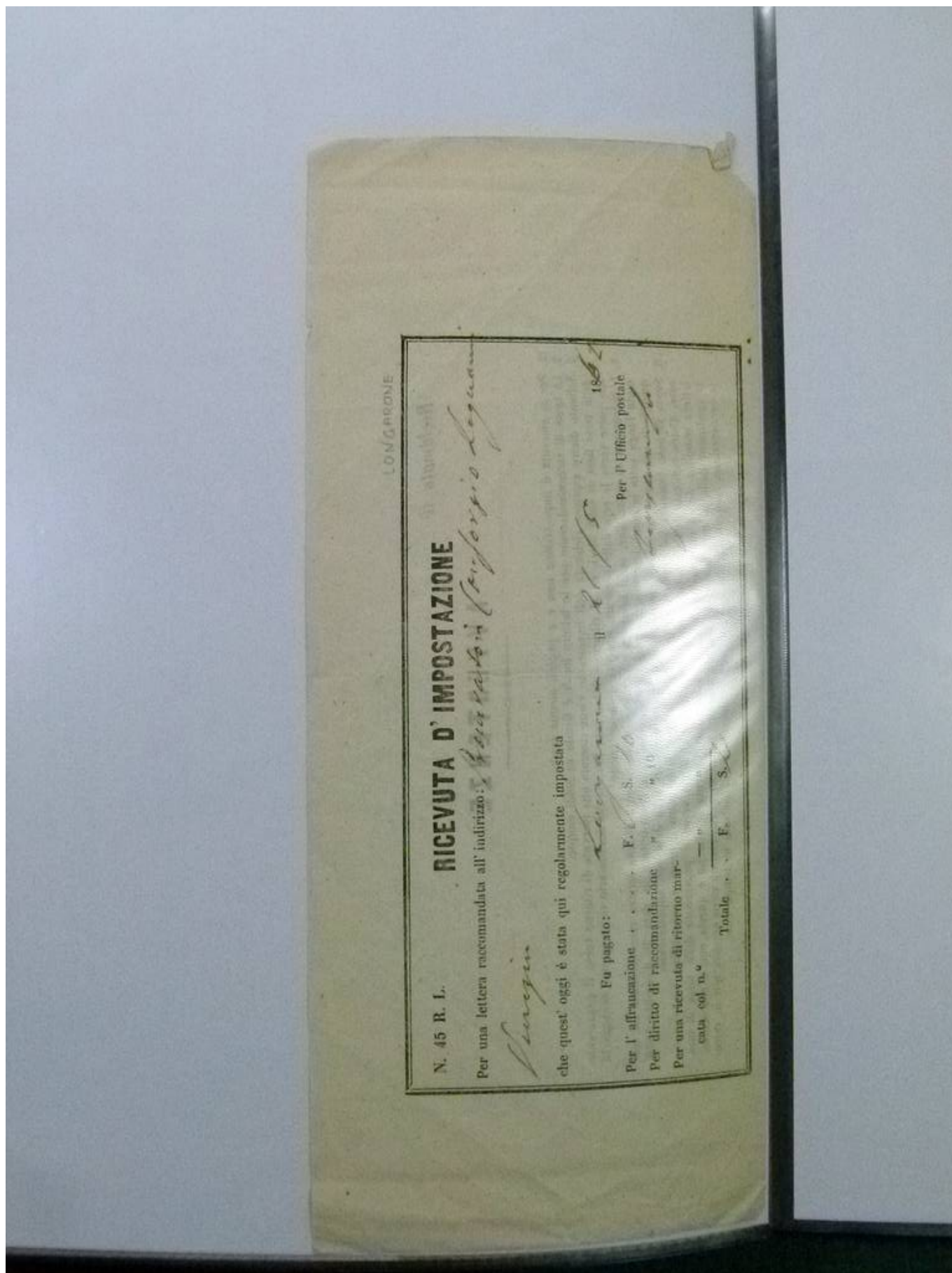
Foto nr.: 106

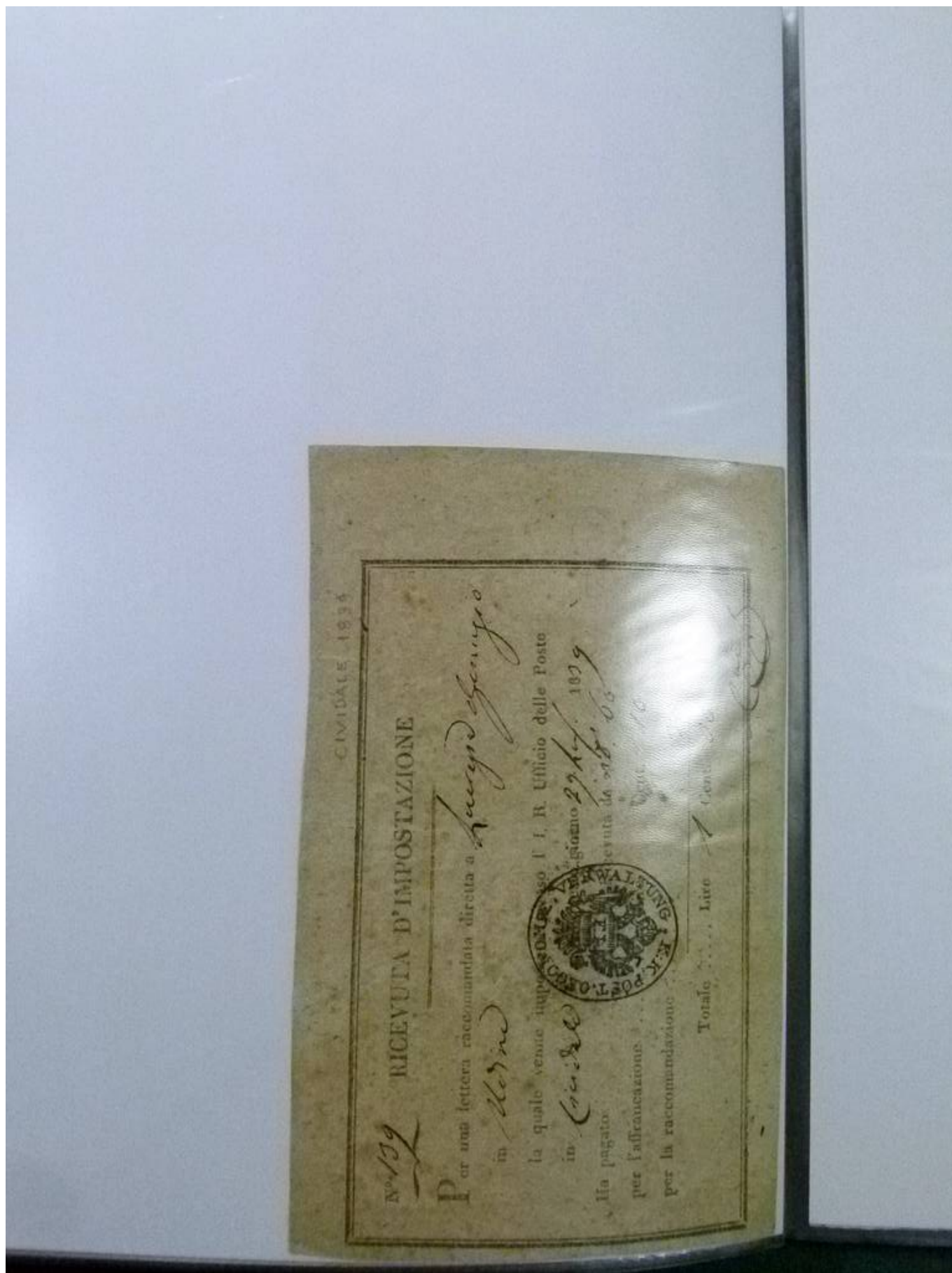





Page 107/138



Foto nr.: 108

N. 45 R. L.  
**RICEVUTA D' IMPOSTAZIONE**  
 Per una lettera raccomandata all' indirizzo: *M. D' Agostino, Via S. Matteo*  
 che quest' oggi è stata qui regolarmente imposta *La Postazione Italiana*  
 Fu pagato: *10* il *8. Novembre* 18*87*  
 Per l' affrancazione. . . . . F. *5. 10*  
 Per diritto di raccomandazione . . . . . " *30*  
 Per una ricevuta di ritorno mar-  
 cata col n.° . . . . . — " —  
 Totale . . . . . F. *5. 40*





Foto nr.: 109

N. 251 R. D.

*Quattro*  
Per un gioppo contenente *quattro piazzi*

e del peso di funti *1* lotto *a* all'indirizzo: *A. R. Intendenza di Genova*

che fu quest'oggi consegnato al sottoscritto Ufficio postale per l'involtro a *Genova*

**Fu pagato all'impostazione** *Genova il 25/1 1864*

Per porto d'affrancazione . . . . .	F.	S.	L. I. R. Ufficio di Posta
Per provvigione . . . . .	"	"	
Per una ricevuta di ritorno marcata col N. —	"	"	
Totale . . . . .		F.	S.

**Il Ricevente dovrà pagare per porto**

"	"	assegno	F.	S.
"	"	provvigione	"	"
Totale			F.	S.



Foto nr.: 110

ASIA 10

N. 251 R. D.

**RICEVUTA D'IMPOSTAZIONE**

Per un gruppo contenente ..... del valore di F. <sup>10</sup> 3 = S. 10 2

e del peso di funti ..... lotti ..... *Imp. de l'Industrie de l'Industria*

che fu quest'oggi consegnato al sottoscritto Ufficio postale per l'invio a ..... *Poste de l'Industria*

**Fu pagato all'Impostazione** ..... il 9 Aprile 1864

Per porto d'affrancazione .....	F.	S.	L/I. R. Ufficio di Posta
Per provvigione .....	"	"	
Per una ricevuta di ritorno marcata col N. ....	—	"	
Totale .....		F.	S.

---

**Il Ricevente dovrà pagare per porto** F. S.

"	"	assegno	"	"
"	"	provvigione	"	"

Totale .....



Foto nr.: 111



Foto nr.: 112

ASIA 40

D

**N. 251 R. D.**

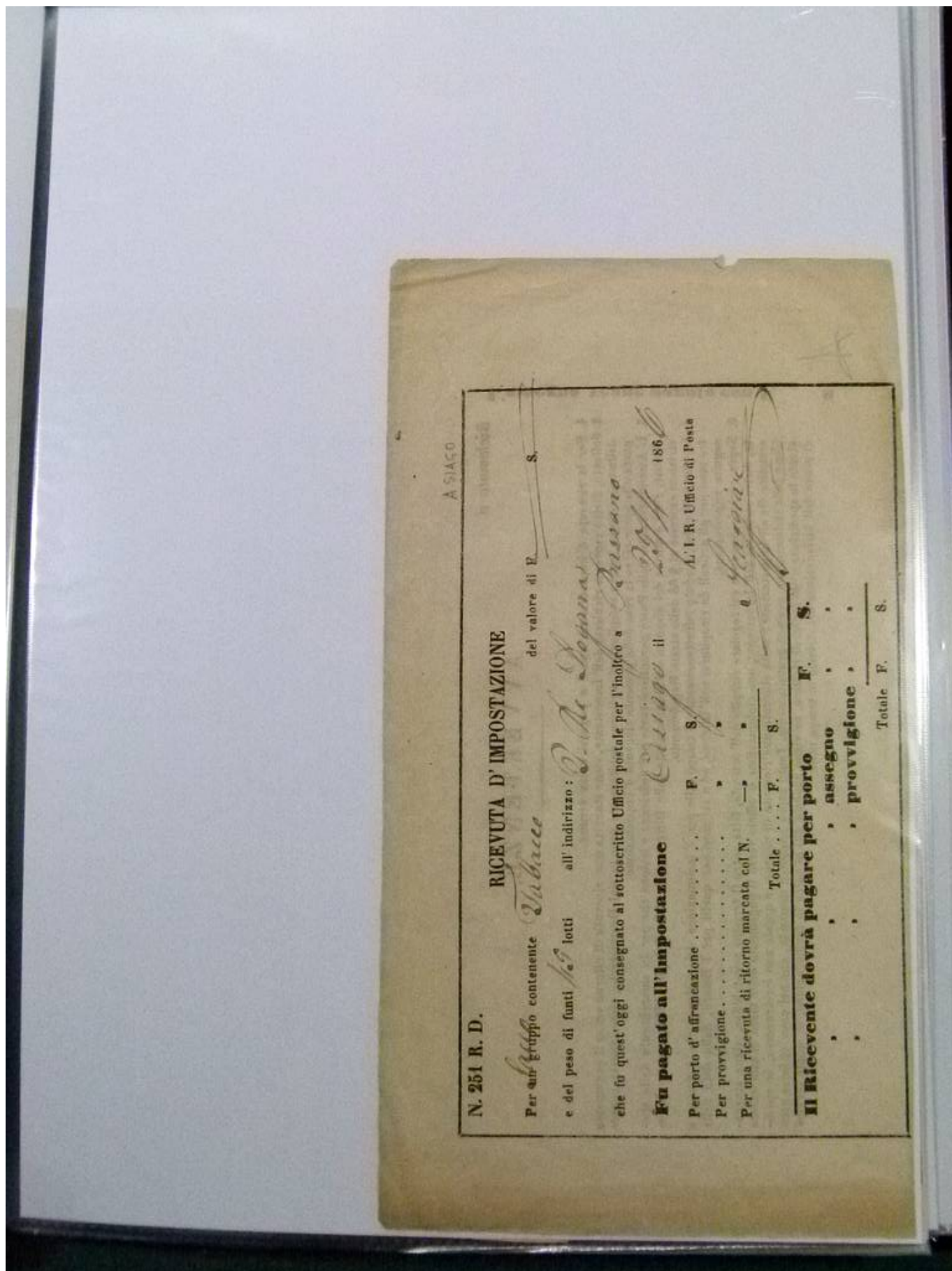
**RICEVUTA D'IMPOSTAZIONE**

Per un gruppo contenente *Argento* del valore di F. *14* = S. *20*  
e del peso di funti lotti all'indirizzo: *L. R. Ufficio di Posta*

che fu quest'oggi consegnato al sottoscritto Ufficio postale per l'invio a *Venezia*

**È pagato all'impostazione** *Diago* il *10/10* 1864

Per porto d'affrancazione . . . . . F. S. L. I. R. Ufficio di Posta  
Per provvigione . . . . . " " " " " "  
Per una ricevuta di ritorno marcata col N. — " " *Diagnosa*

**Il Ricevente dovrà pagare per porto**

	F.	S.
" " " assegno		
" " " provvigione		
<b>Totale</b>		



Foto nr.: 113



Foto nr.: 114





Foto nr.: 115

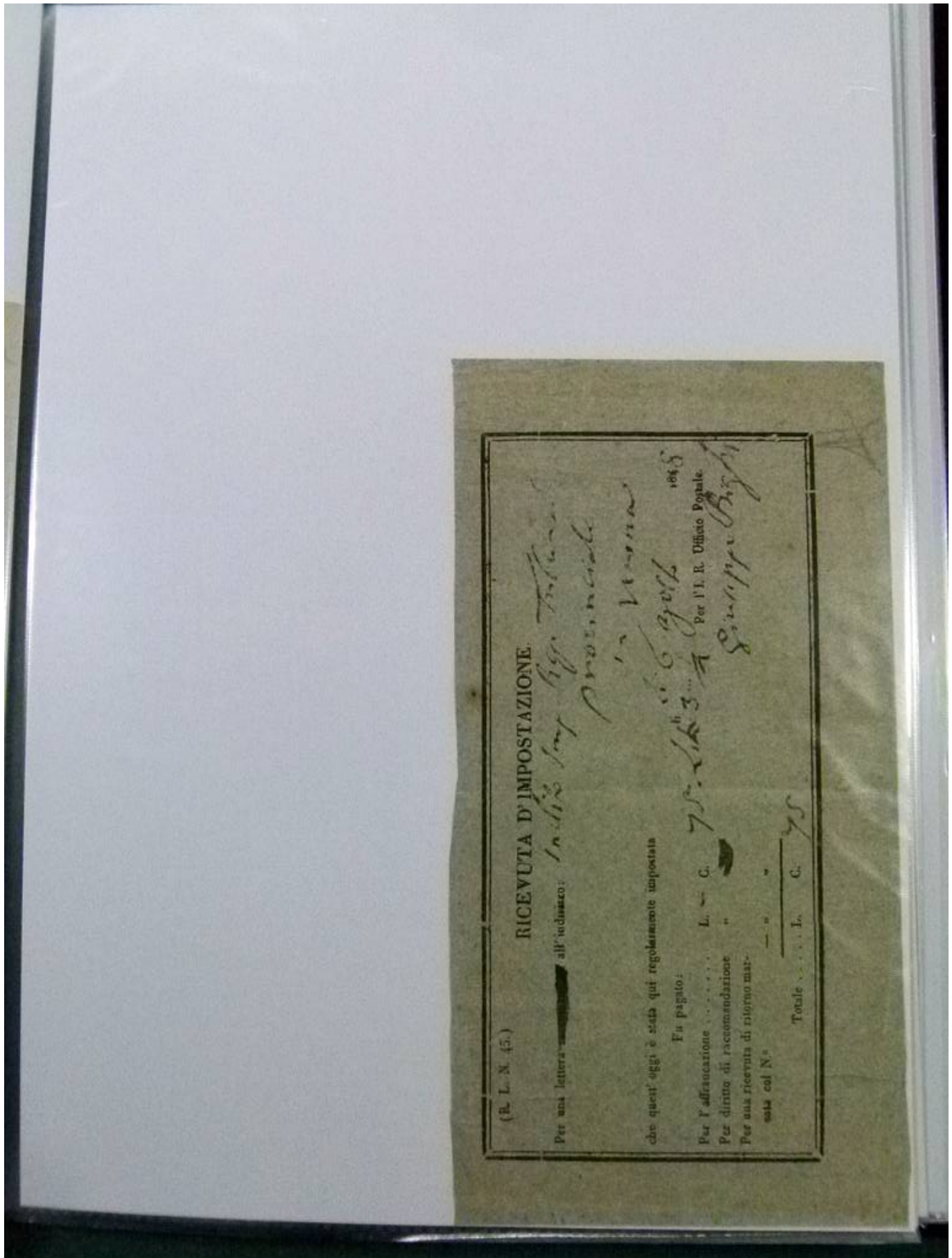



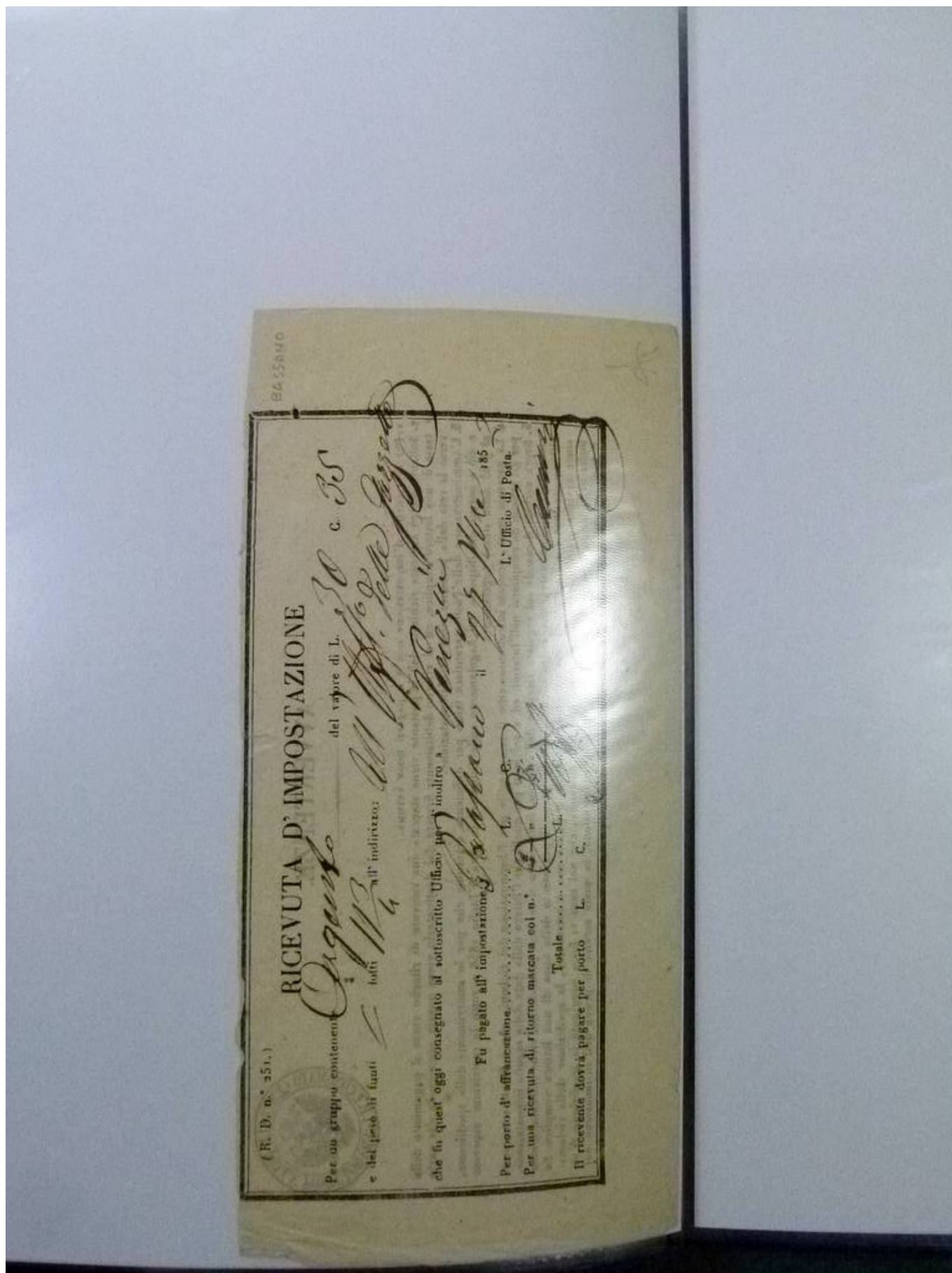
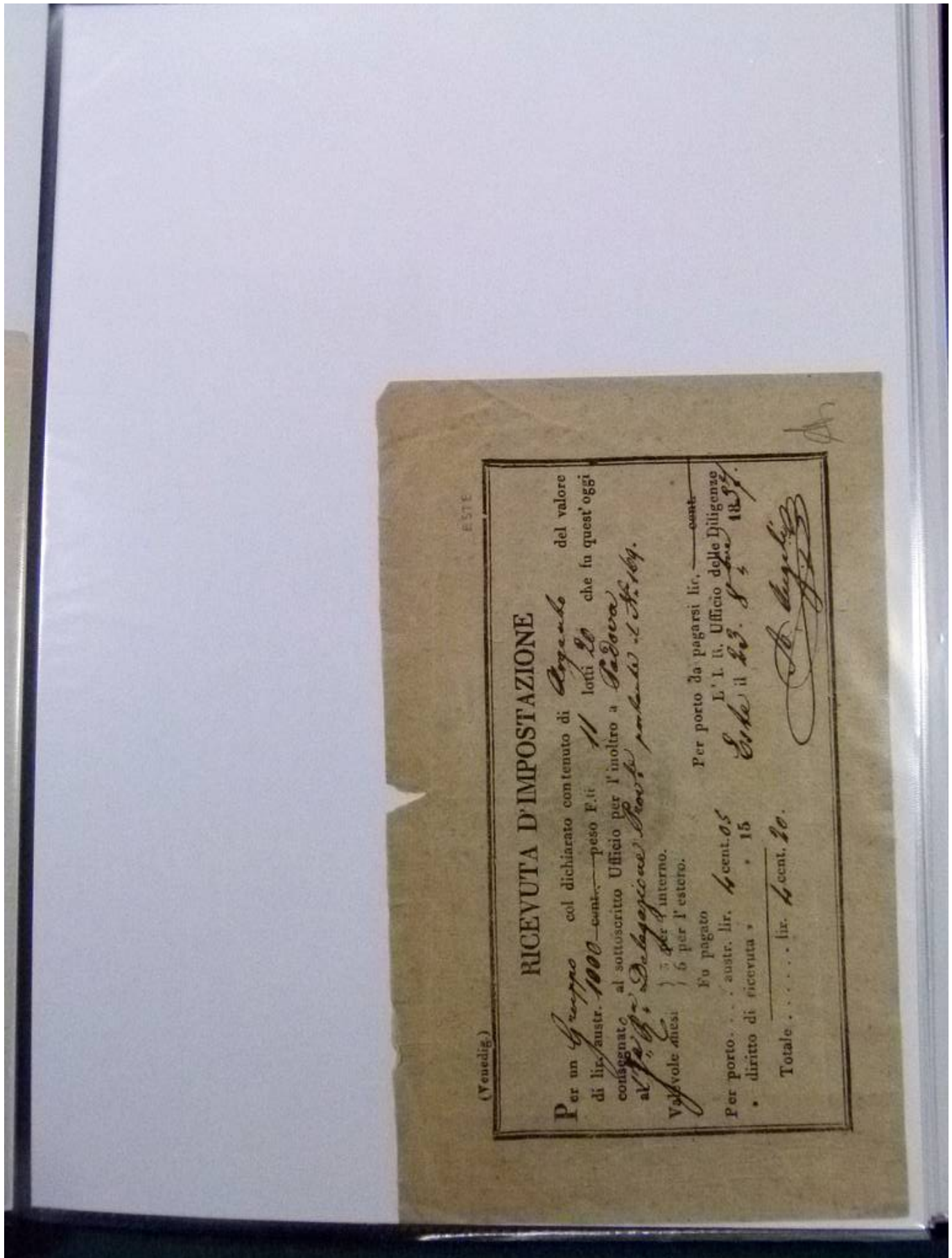

Foto nr.: 117



Foto nr.: 118

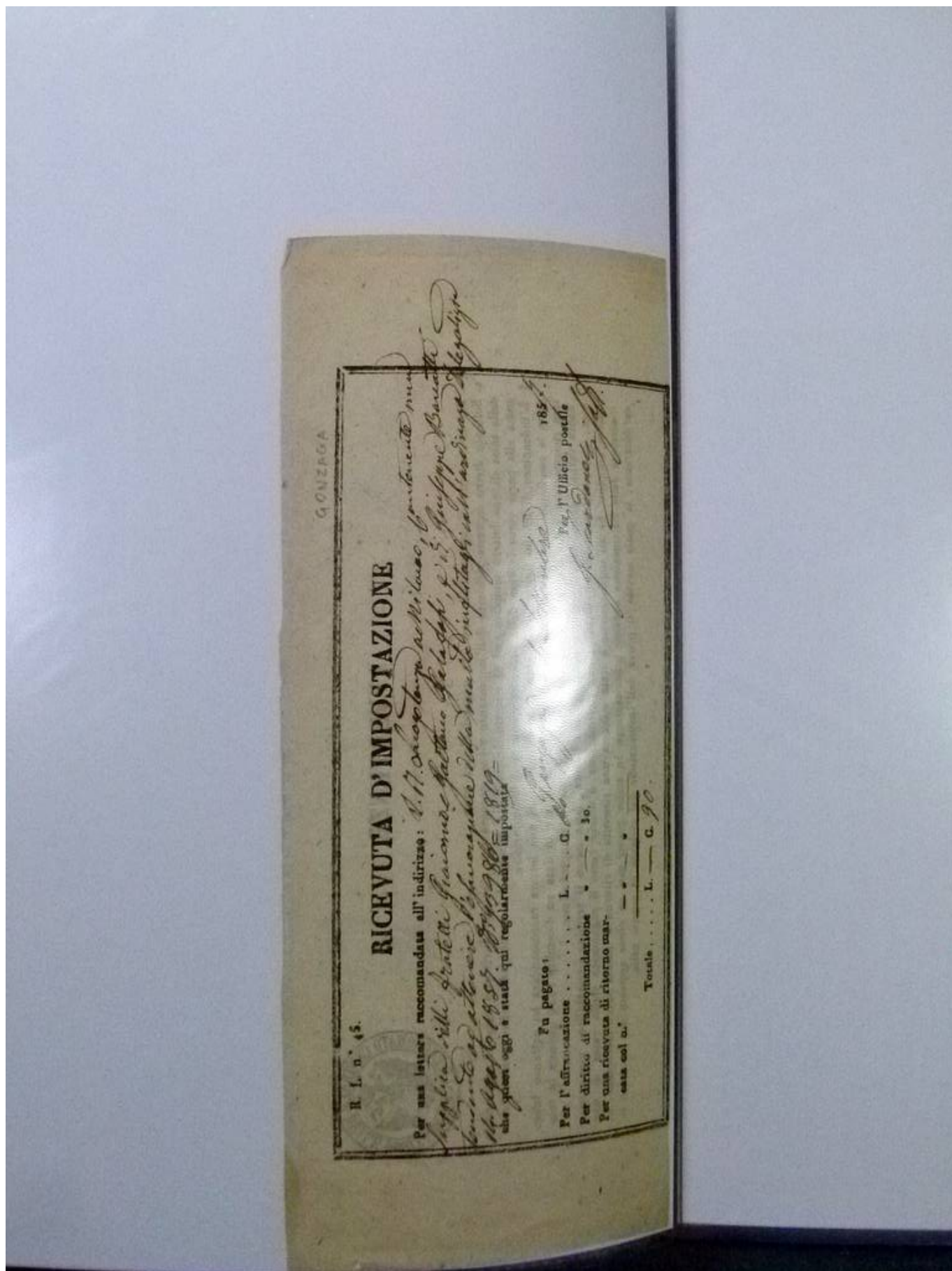



Foto nr.: 119

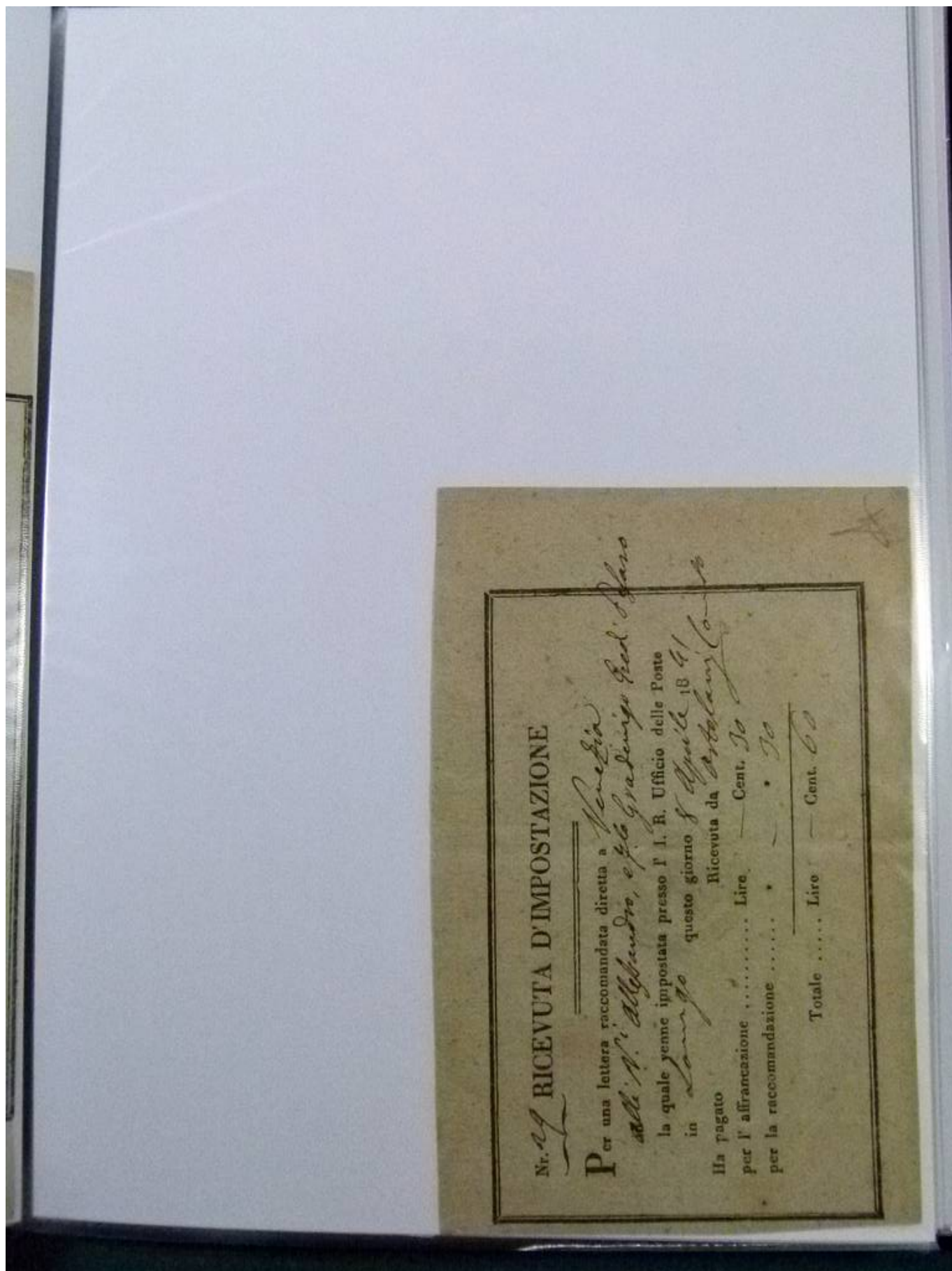

Foto nr.: 120

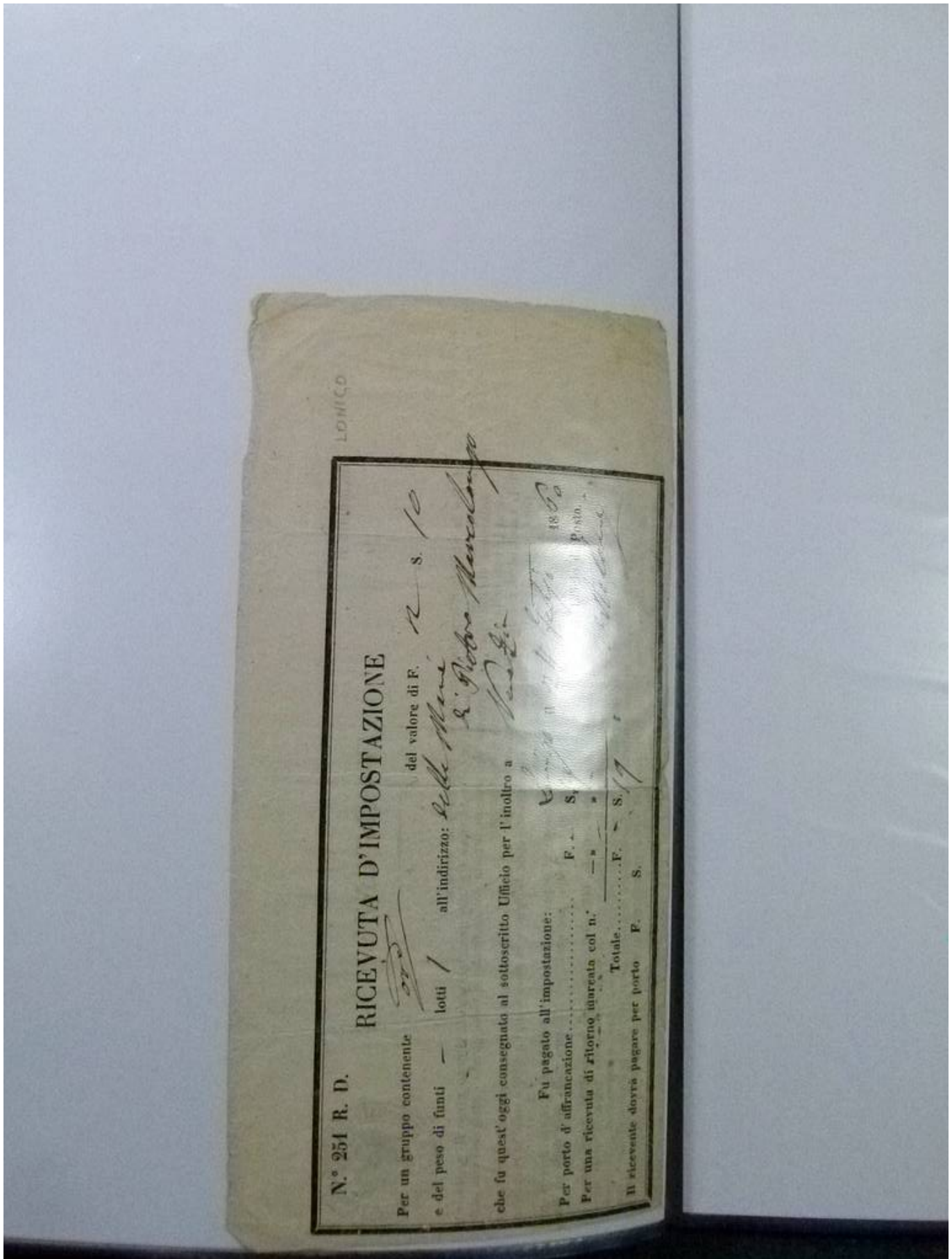



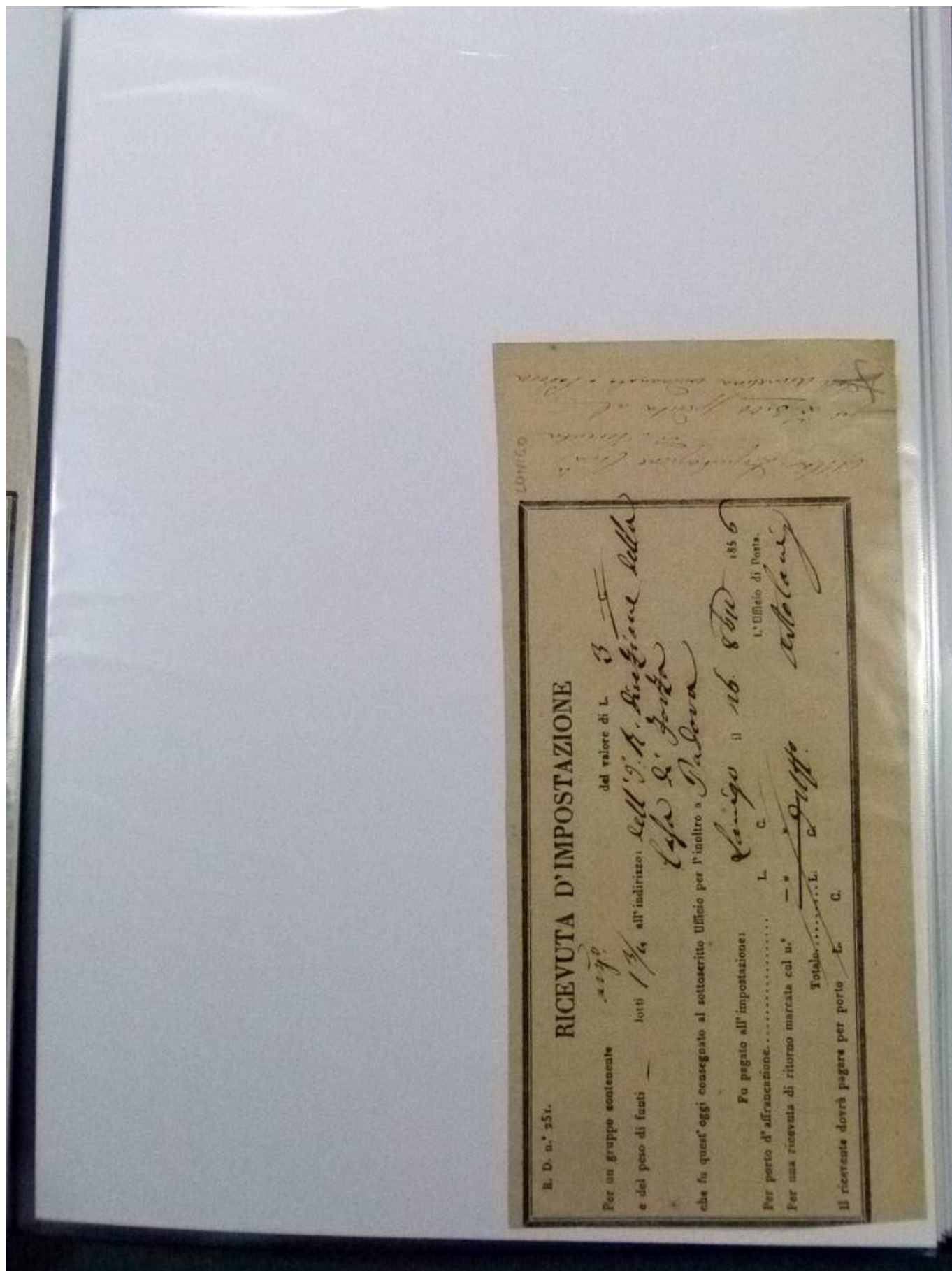

Foto nr.: 121

N. 251 R. D.

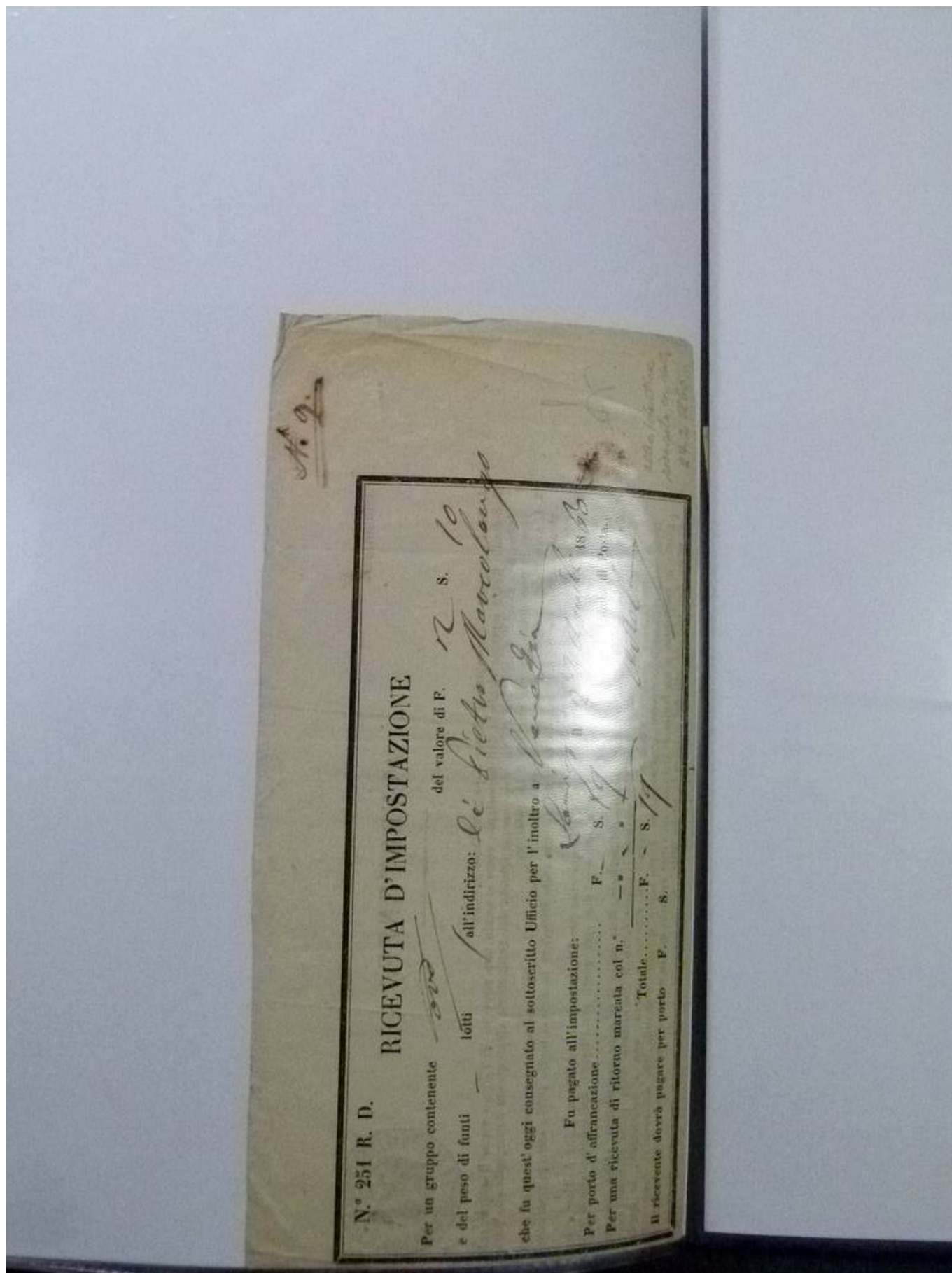
RICEVUTA D'IMPOSTAZIONE

Per un gruppo contenente ..... del valore di F. 5 S. 30  
e del peso di fanti lotti all'indirizzo: Annunzio capitale  
che fu quest'oggi consegnato al sottoscritto Ufficio postale per l'inoltro a Parigi

Fu pagato all'impostazione L. 26/12 1865

Per porto d'affrancazione . . . . . F. S.  
Per provvigione . . . . .  
Per una ricevuta di ritorno marcata col N. . . . .

Totale . . . . . F. S.

Il Ricevente dovrà pagare per porto F. S.  
. . . . . , assegno . . . . .  
. . . . . , provvigione . . . . .

Totale F. S.

Foto nr.: 122





Foto nr.: 123



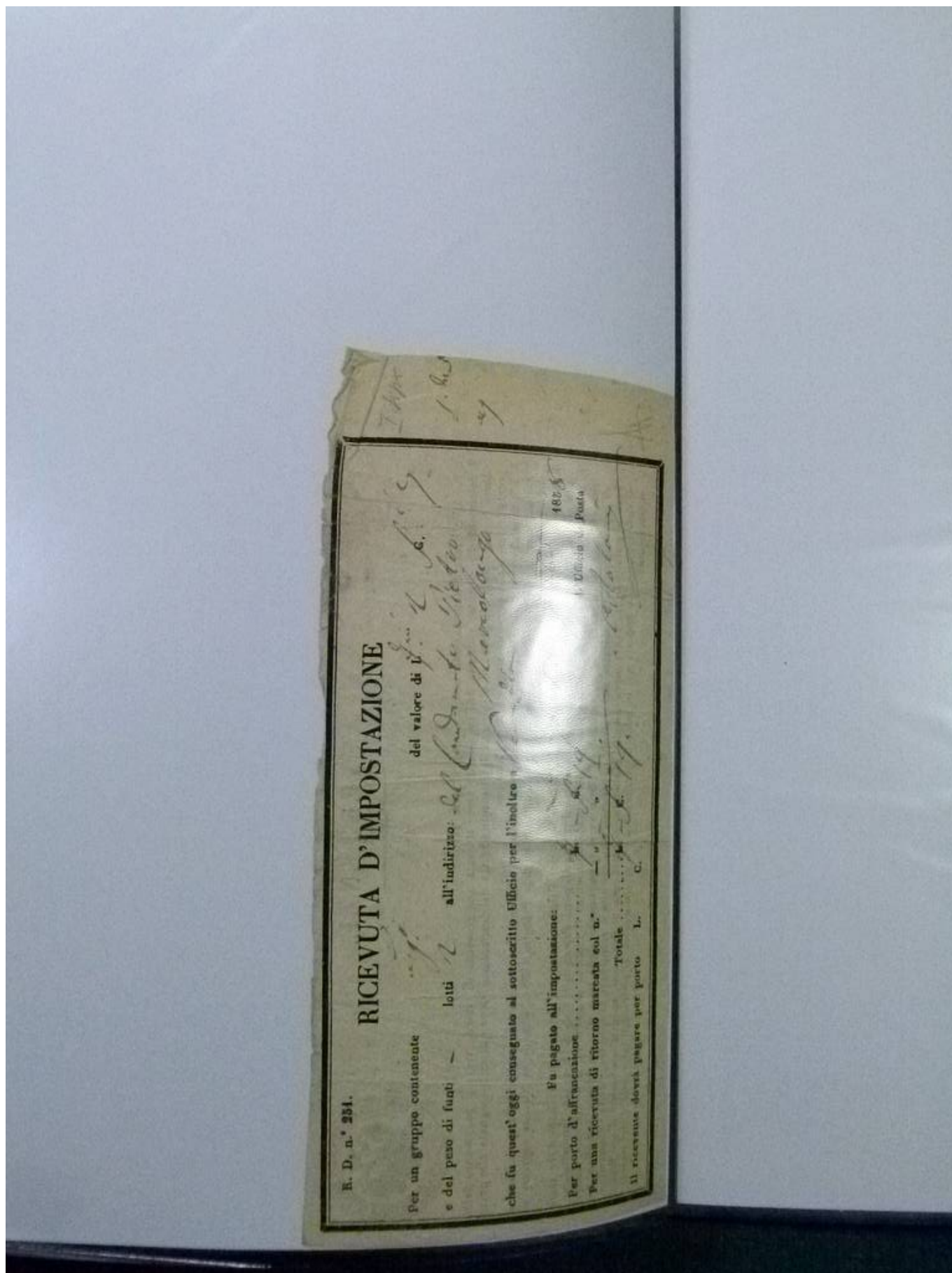

Foto nr.: 124

RICEVUTA D'IMPOSTAZIONE.

(R. L. n.° 45.)

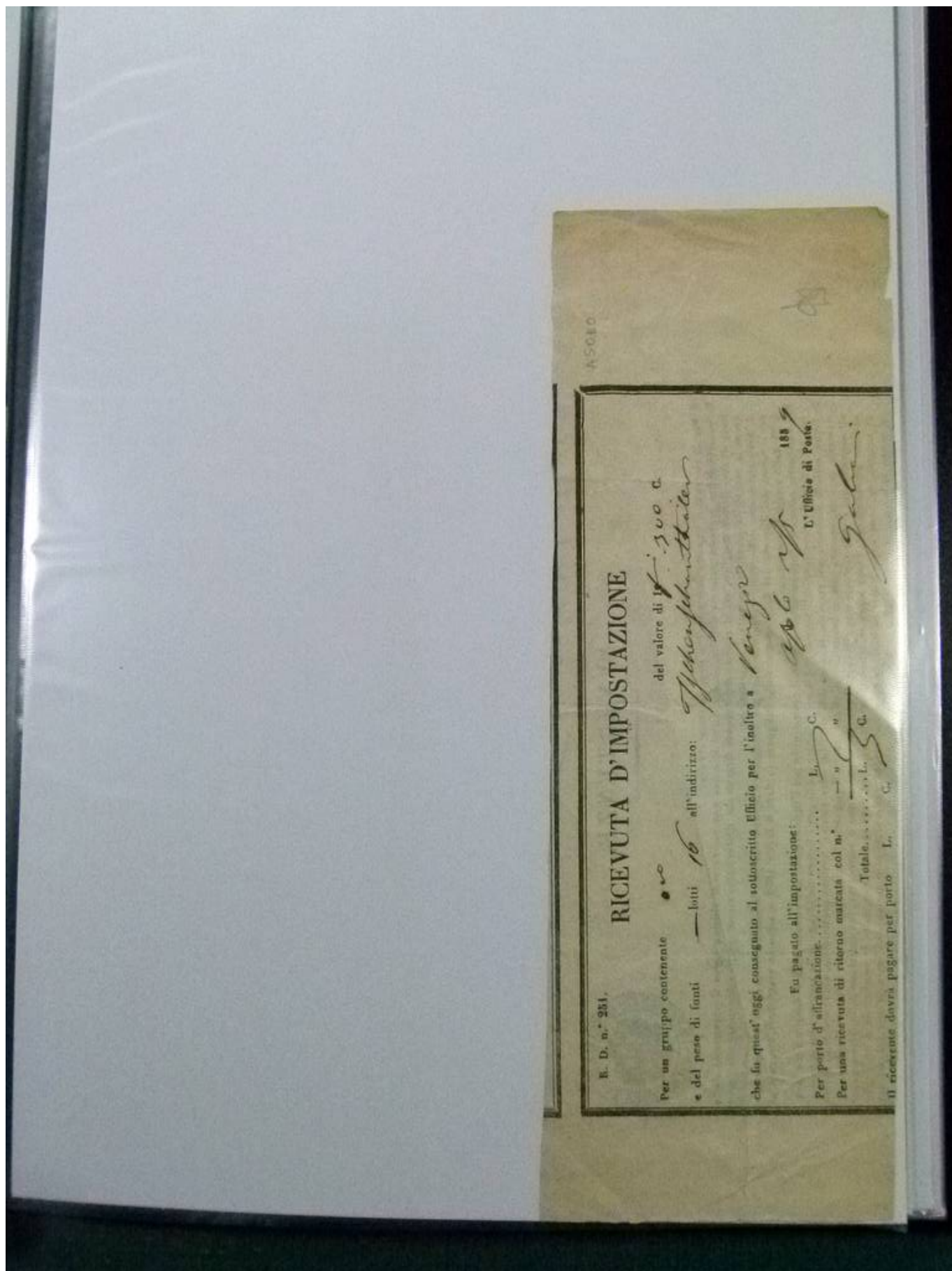
Per una lettera raccomandata all'indirizzo: *V. E. di via Gold / Muravio*

che quest'oggi è stata qui regolarmente imposta

En pagato:	<i>L. 15</i>	<i>1 Mantova</i>	<i>8 luglio 1849</i>
Per l'affrancazione . . . . .	L.		
Per diritto di raccomandazione . . . . .	"		
Per una ricevuta di ritorno incaricata col n.° . . . . .	"		
Totale . . . . .	L.	<i>c. 45</i>	

*Per: Madetti & Co.*

*Mantova*

*Per il R. Ufficio postale*

*Napoli*



Foto nr.: 125



Foto nr.: 126





Foto nr.: 127

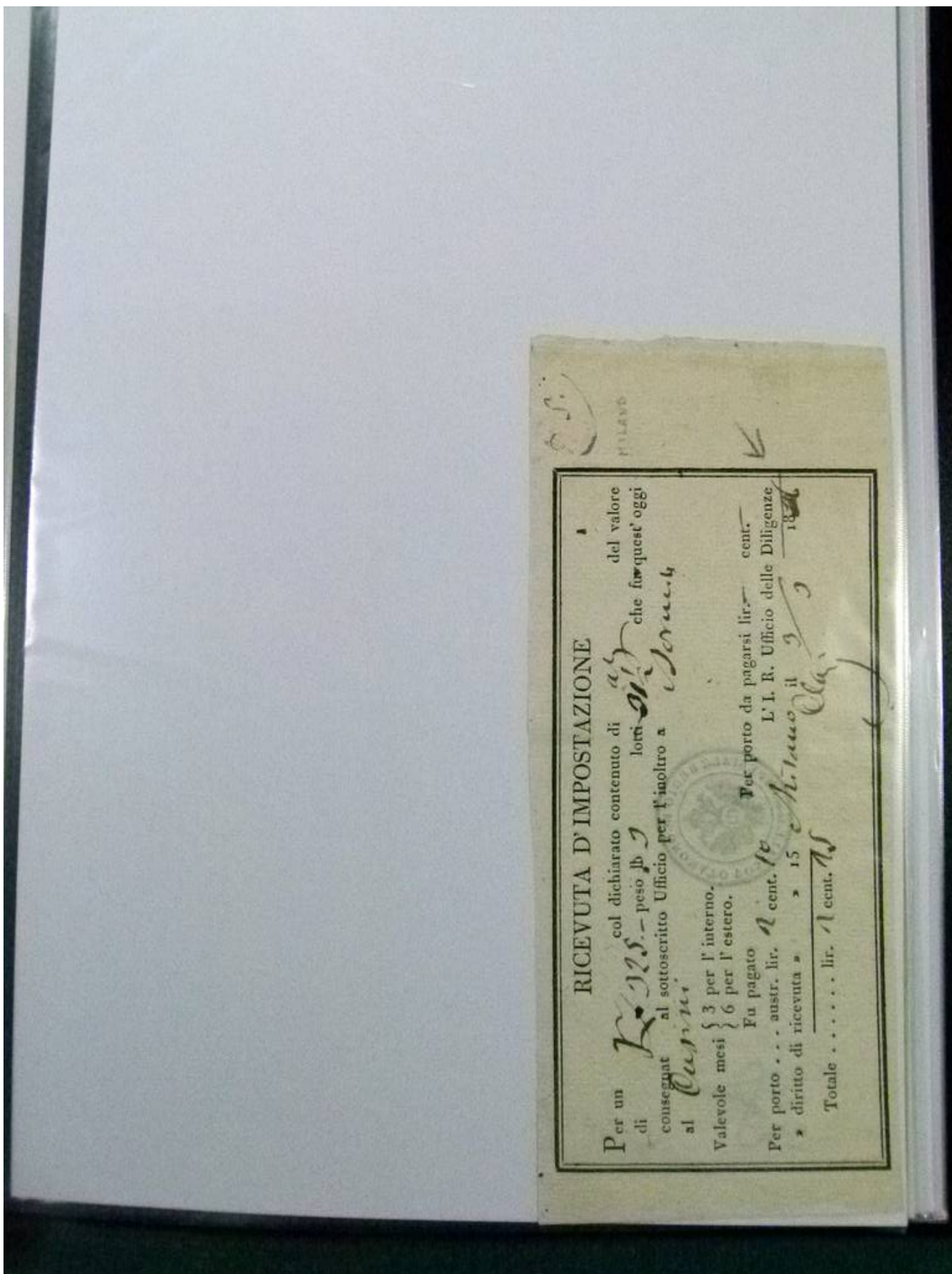

Foto nr.: 128

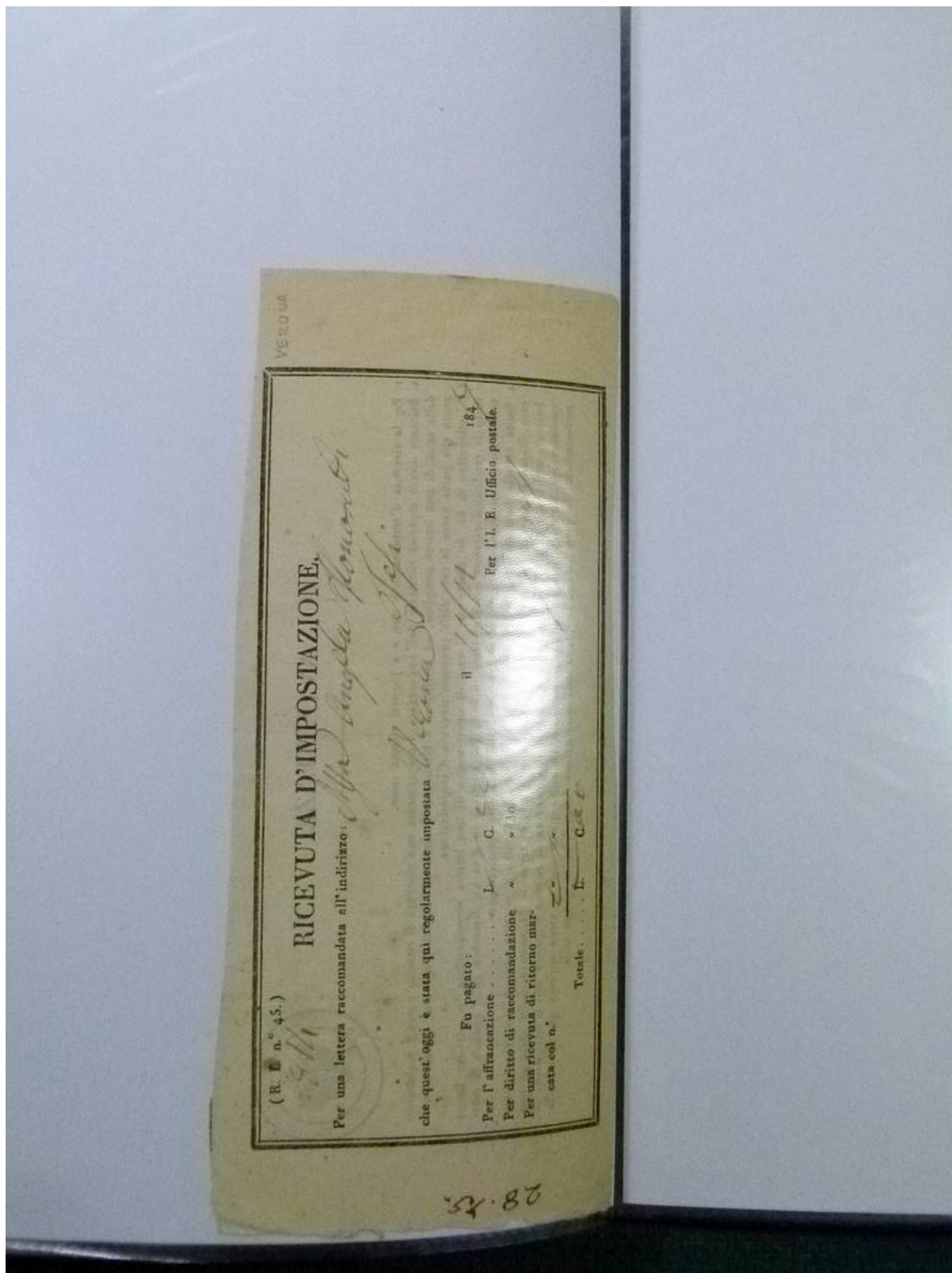



Foto nr.: 129

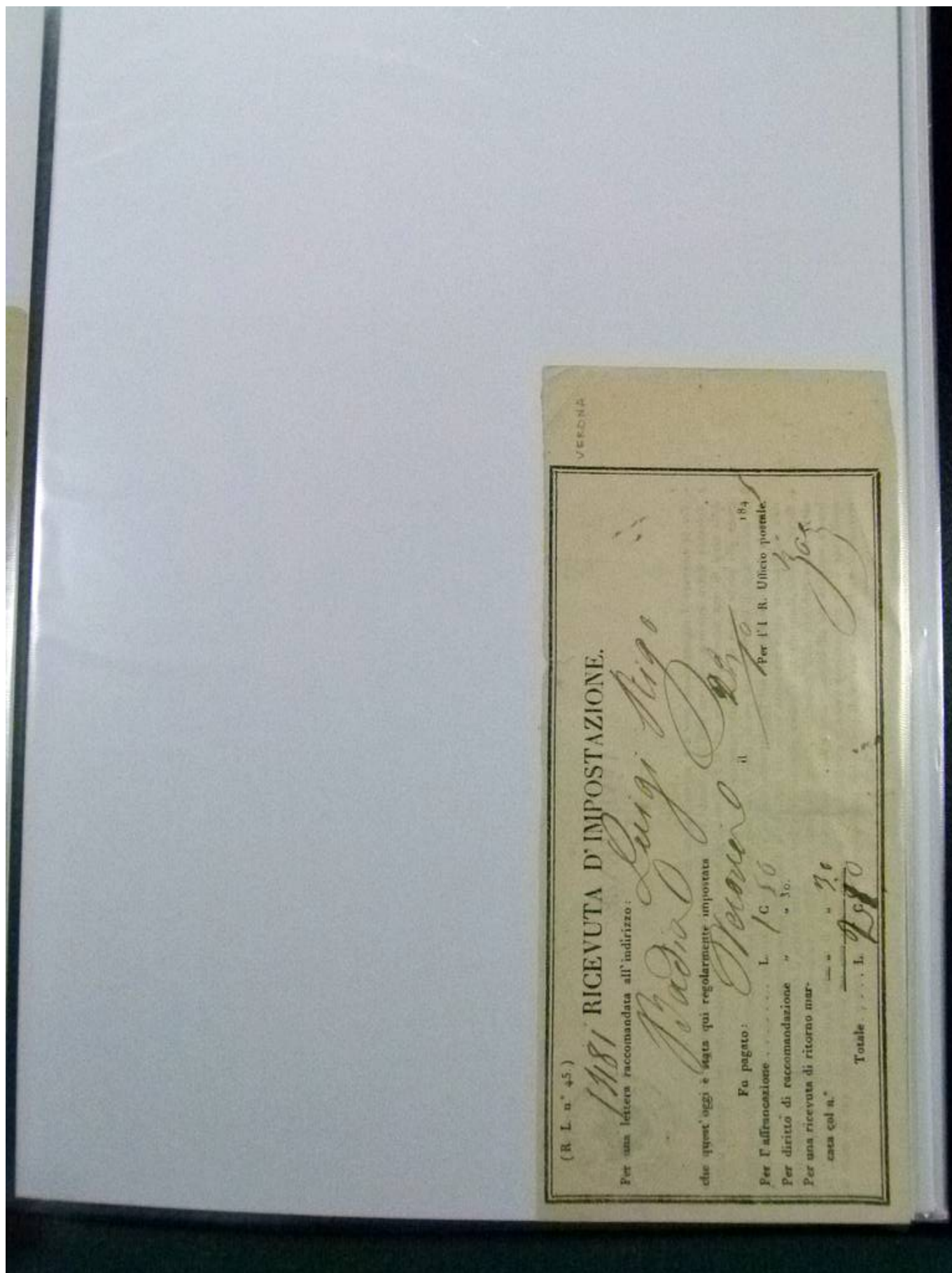

Foto nr.: 130

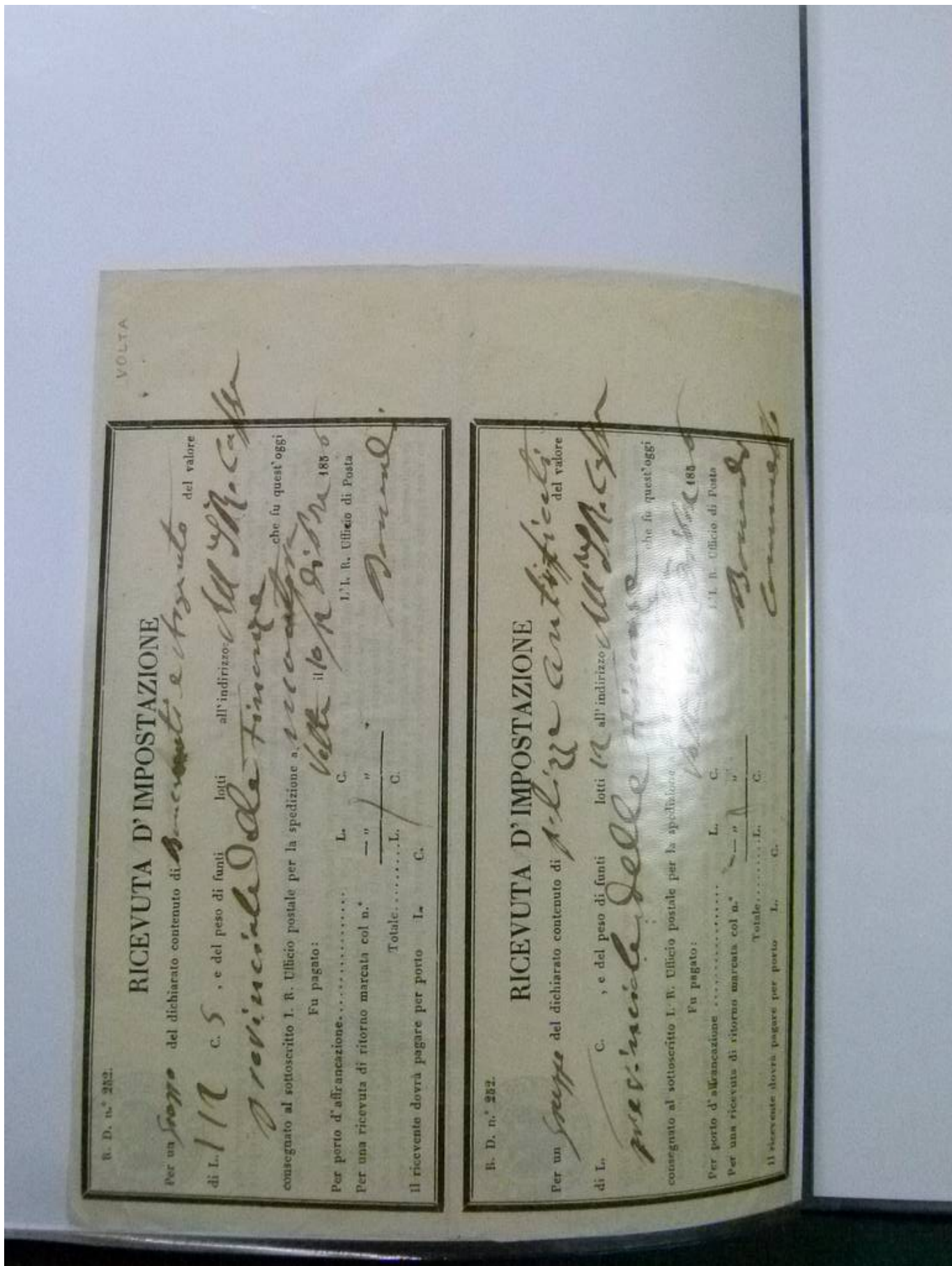



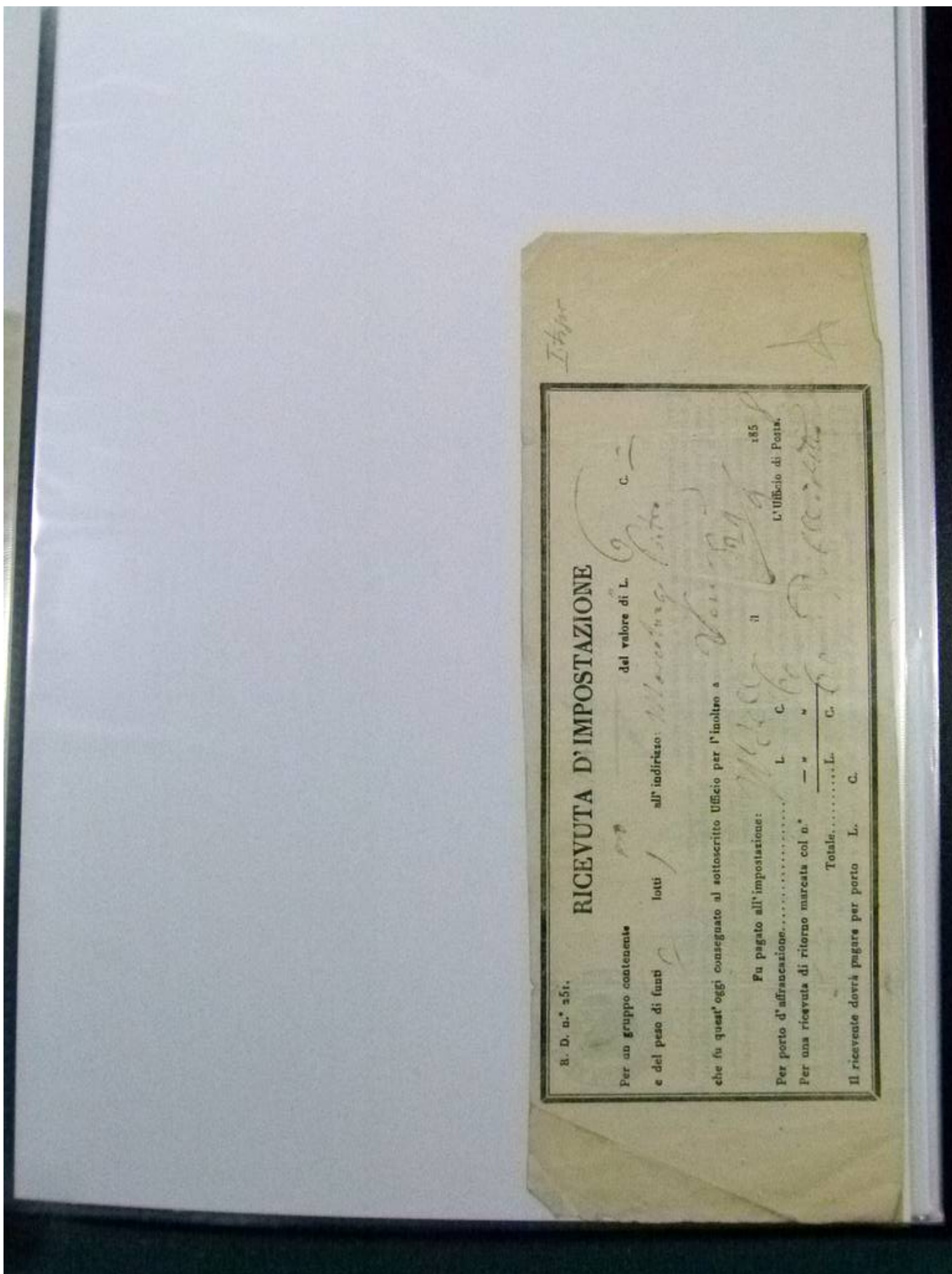

Foto nr.: 131

*Il tipo*

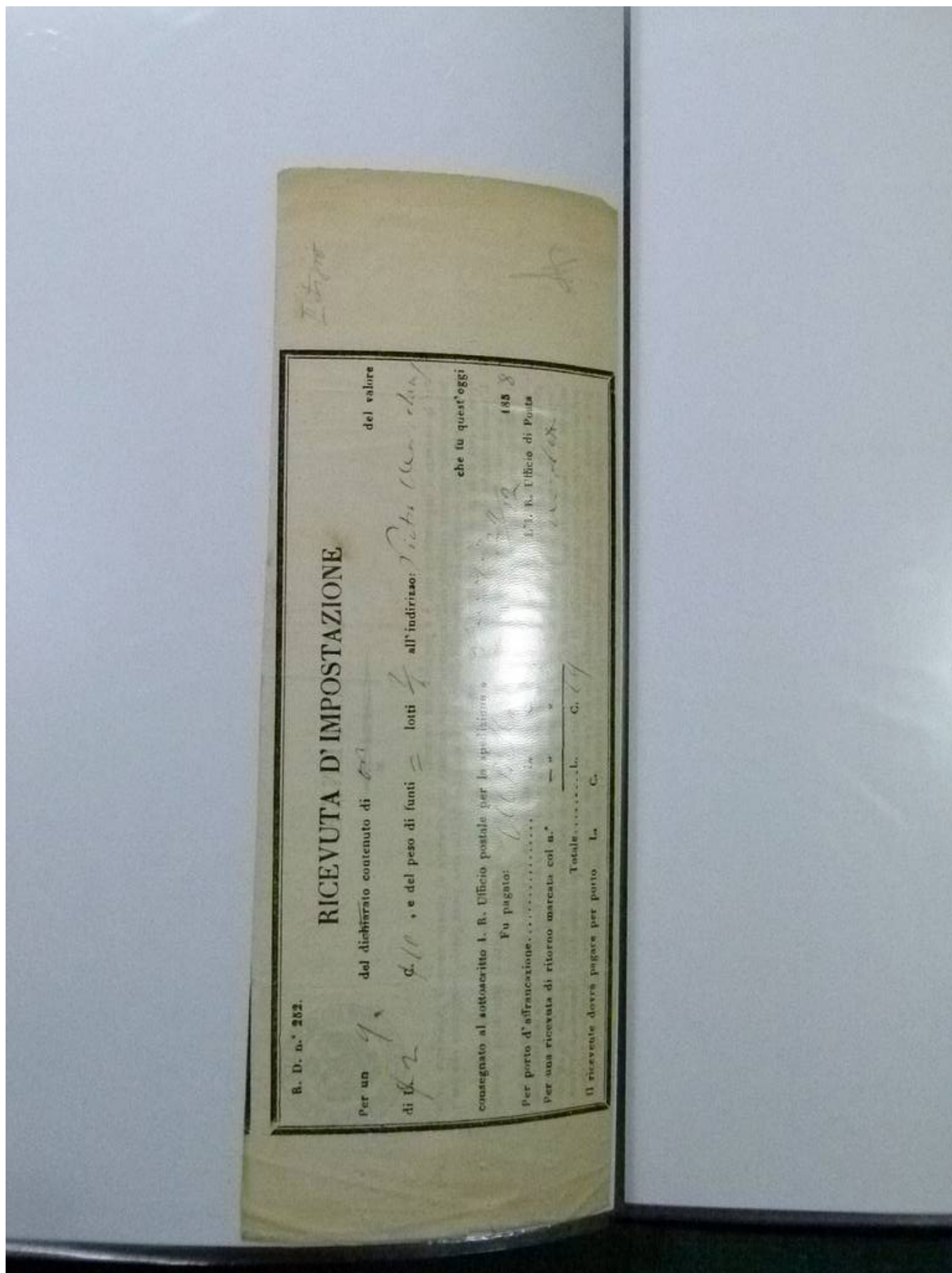
**R. D. n.° 252.**

**RICEVUTA D'IMPOSTAZIONE**

Per un	del dichiarato contenuto di	C. 10	e del peso di funti	lotti	all' indirizzio:	del valore
di		C. 10			<i>Lib. Pucc. d. n.°</i>	
consegnato al sottoscritto I. R. Ufficio postale per la spedizione a						
Fu pagato:						185
Per porto d'affrancazione		L.			il	
Per una ricevuta di ritorno marcata col n.°		—				
Totale.....L.						C. 11
il ricevente dovrà pagare per porto						L.
						C.

che fu quest'oggi

L. I. R. Ufficio di Posta

*Lib. Pucc. d. n.°*

Foto nr.: 132

N. 251 R. D.

**RICEVUTA D'IMPOSTAZIONE**

Per un gruppo contenente *argentea* del valore di P. *uno* S. *22*

e del peso di funti — lotti *6* all'indirizzo: *J. R. Retusa*

che fu quest'oggi consegnato al sottoscritto Ufficio postale per l'inoltro a *Stago*

**Fu pagato all'impostazione** *Martina il 8 luglio 1865*

Per porto d'affrancazione . . . . . F. *51*

Per provvigione . . . . . *51*

Per una ricevuta di ritorno marcata col N. *+*

Totale . . . . . F. *51*

**Il Ricevente dovrà pagare per porto**

• assegno . . . . .

• provvigione . . . . .

Totale P. S.

L. I. R. Ufficio di Posta *Sanca*



Foto nr.: 133



Foto nr.: 134





Foto nr.: 135

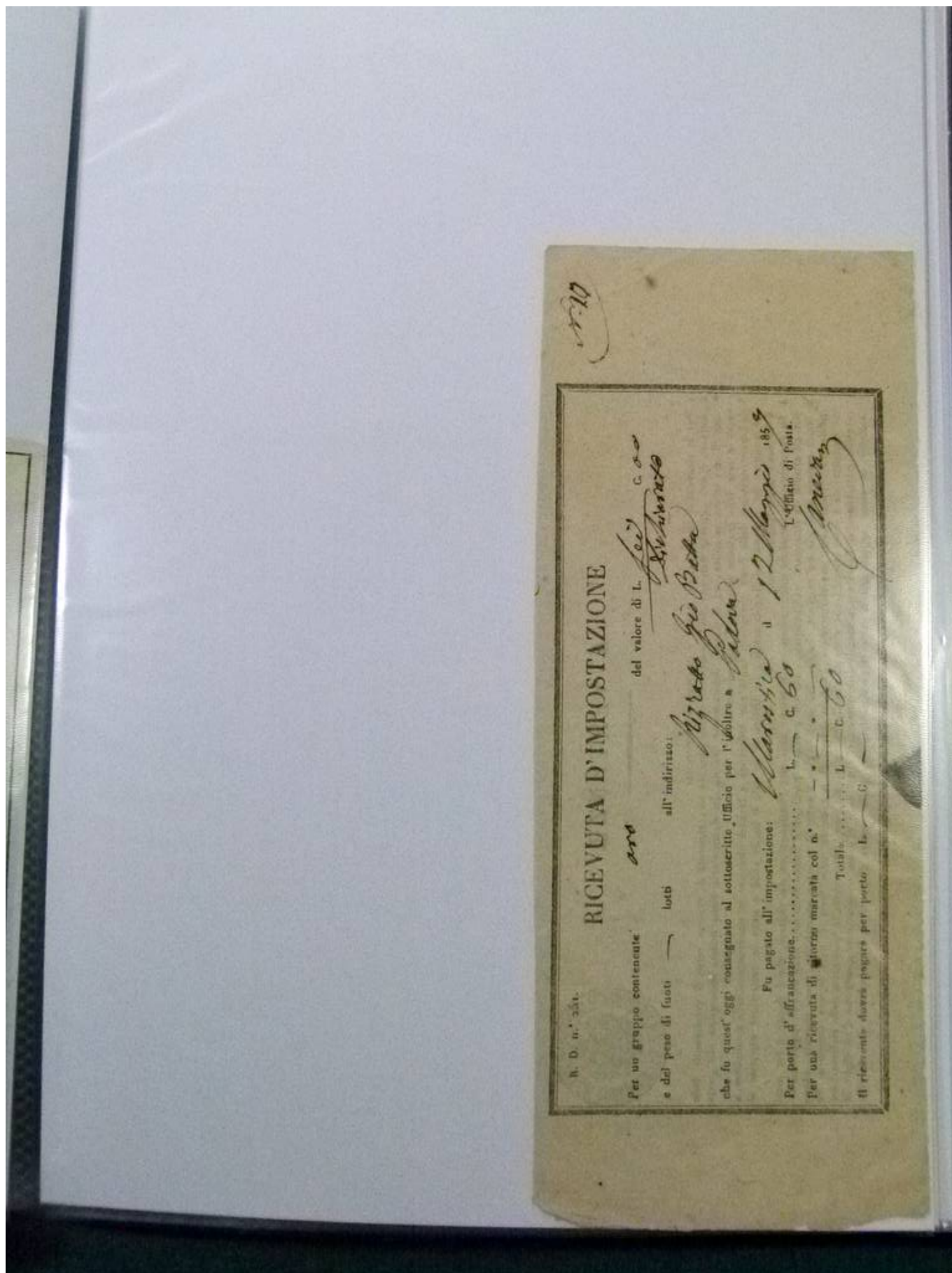

Foto nr.: 136

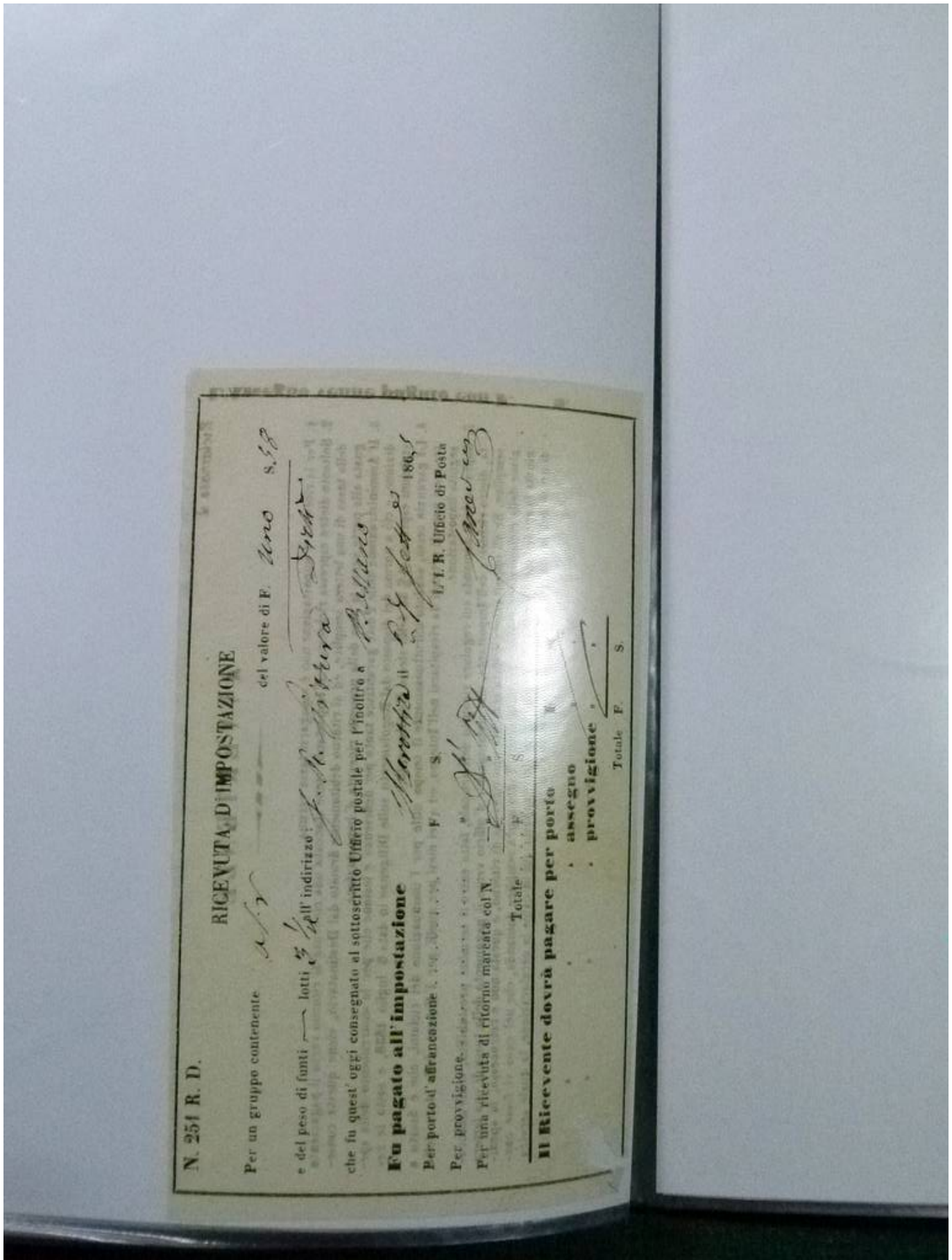



Foto nr.: 137

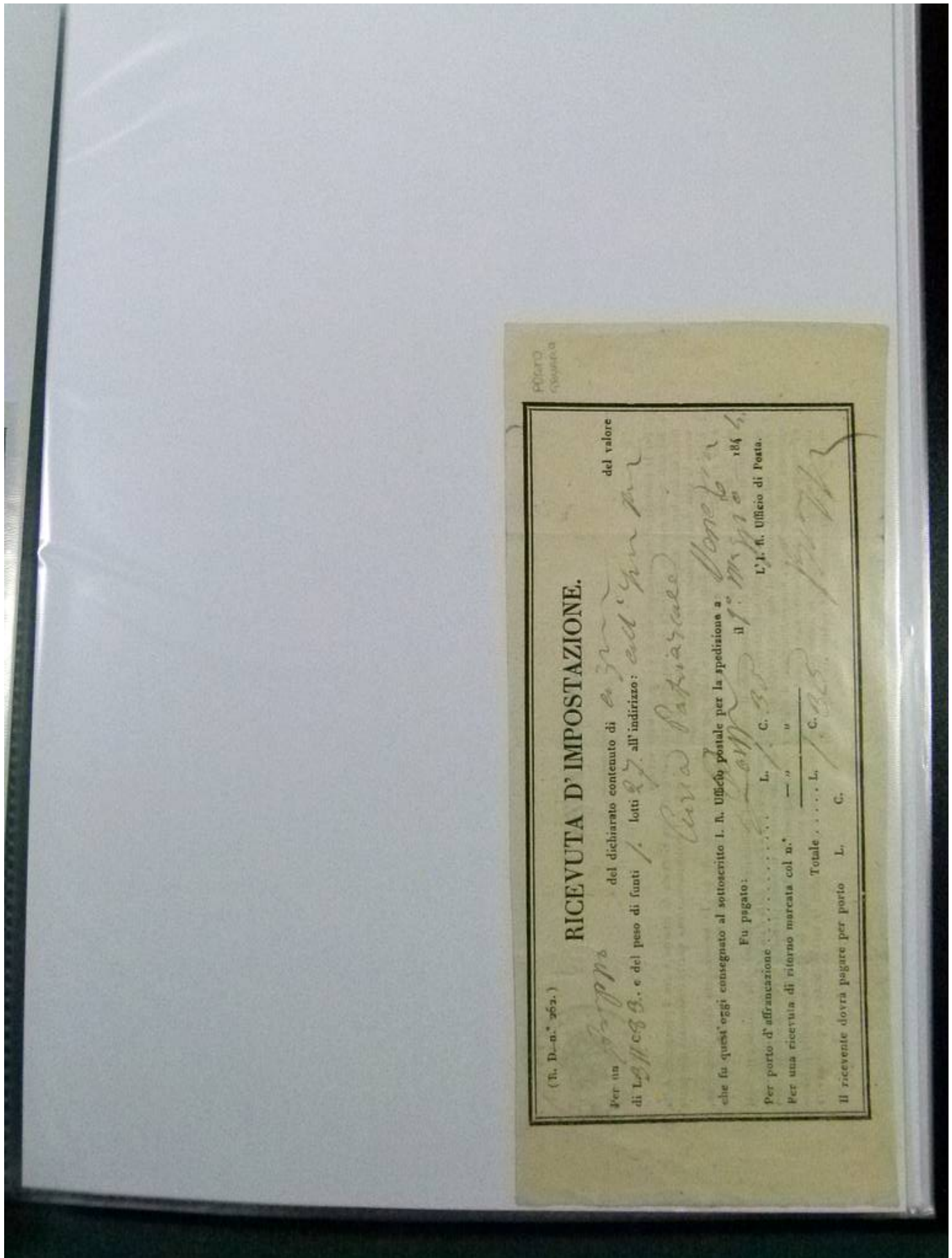

Foto nr.: 138

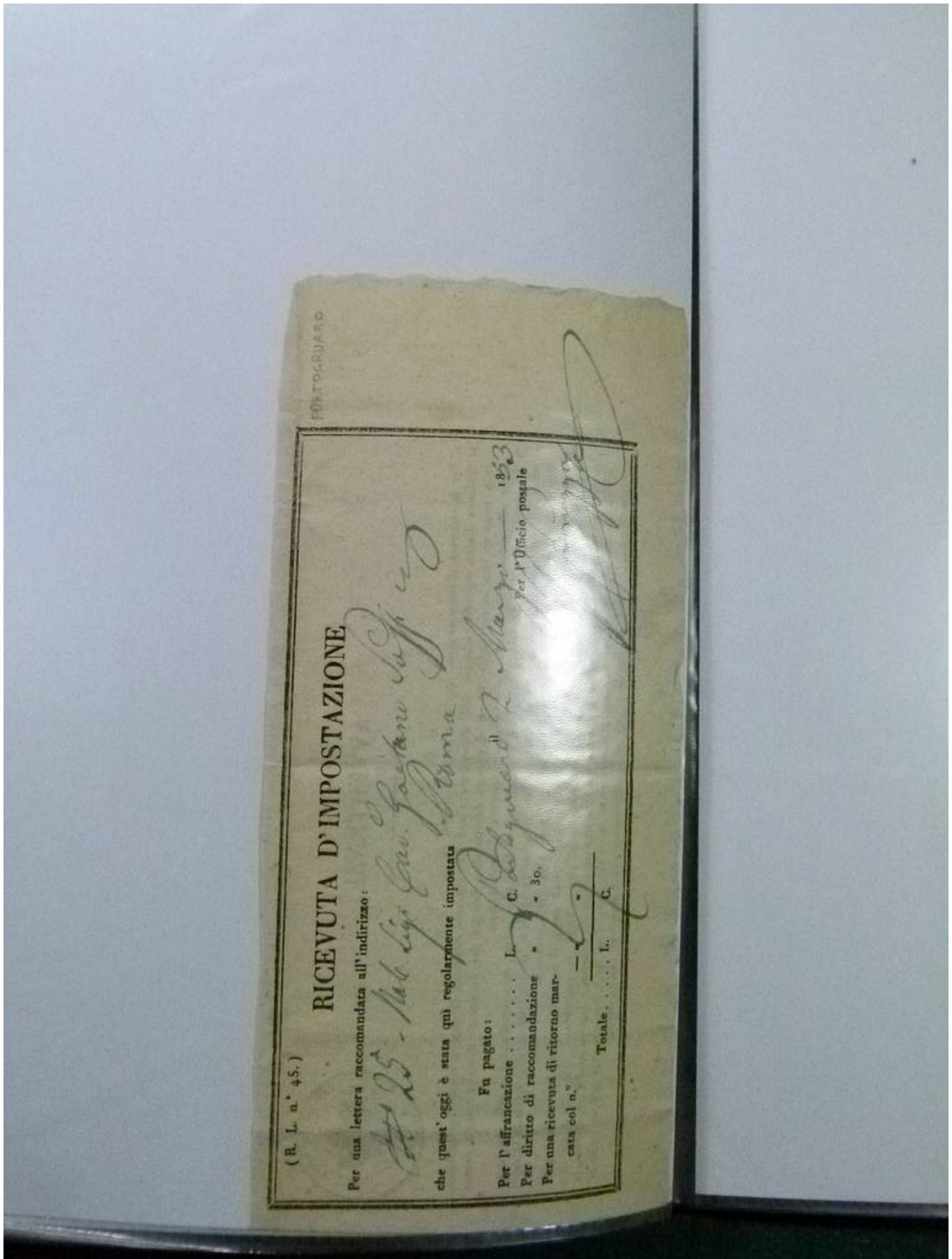
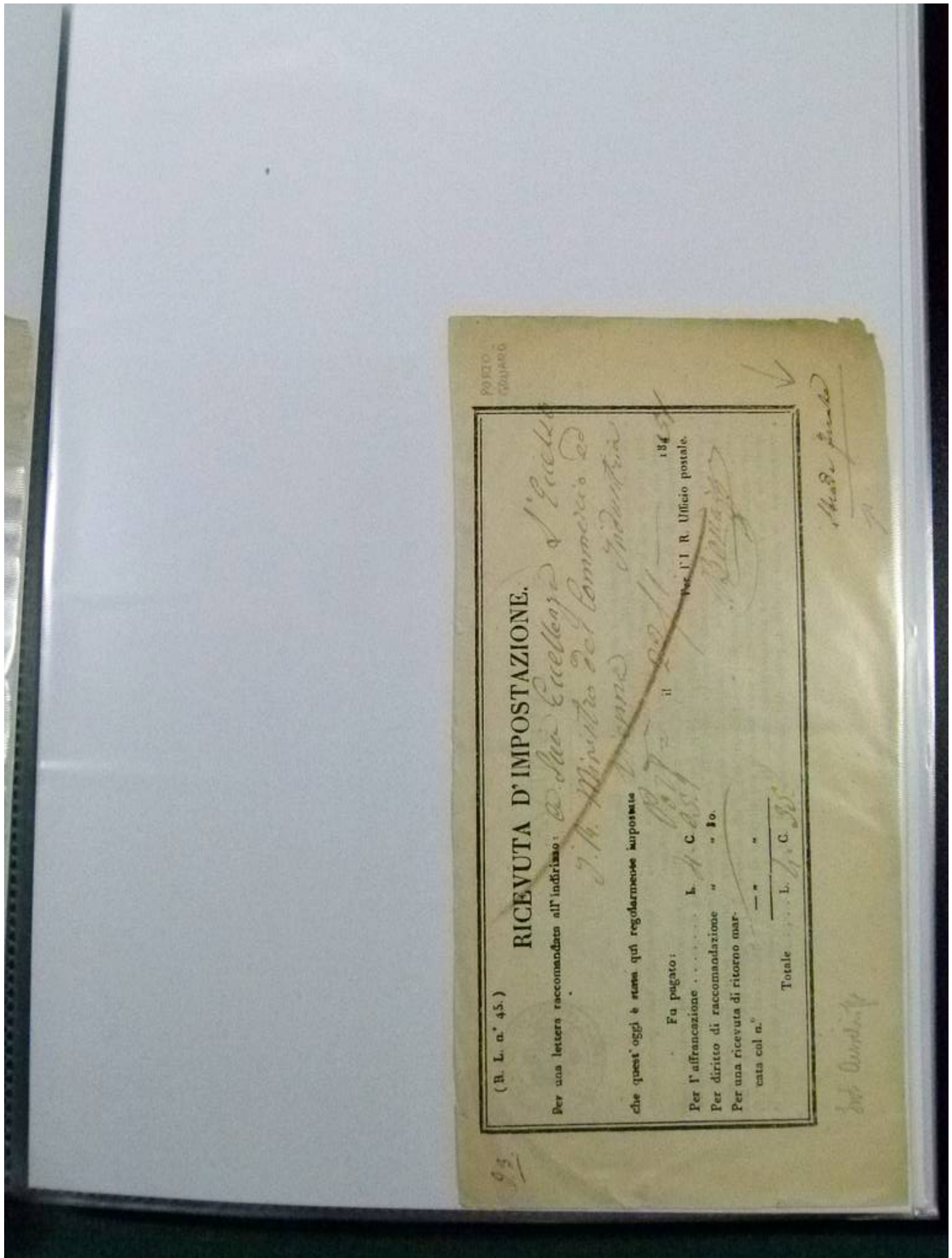