



Lot nr.: L261439

Land/Typ: Amerika

Sammlung Saint Pierre et Miquelon, auf Albumseiten, ab 1885, mit ungebr. und gest. Briefmarken, hervorragender klassischer Teil. Sehr hoher Katalogwert.

Preis: 490 eur

[Gehen Sie auf die viel auf www.briefmarken-liste.com]





Foto nr.: 3



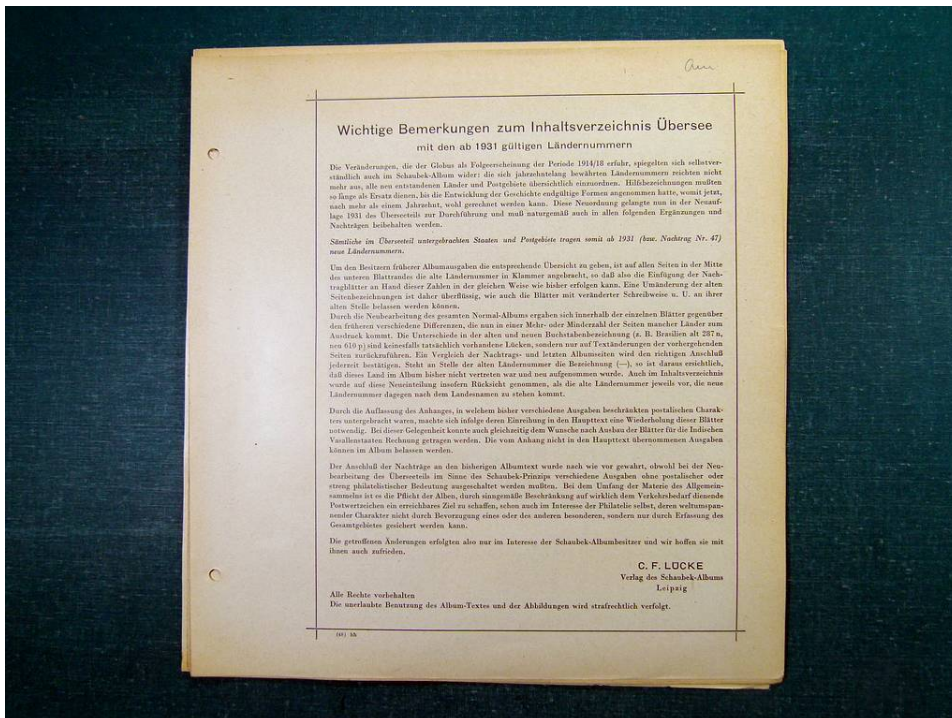

Foto nr.: 4

ST. PIERRE & MIQUELON

1893 od. orjou



schwarz : ultramar.
black : azure
noir : azuré

rotbraun : samsisch
red-brown : buff
brun-rouge : chamois

violettbraun : grau
lilac-brown : grey
violet-brun : gris

grün : green / vert

schwarz : lila
black : lilac
noir : violet

blau : blue / bleu

20
(Centimes)
rot : grün
red : green
rouge : vert

1898 od. orjou



schwarz : lilarosa
black : rose
noir : rose

braun : brown / brun

ziegelrot : red / rouge

karminrosa : carm.

dunkellila : orange
lilac : orange
lilas : jaune

oliv : olive
1 F
(Franc)

1901.08 od. orjou



gelbgrün : yellow-
green / vert-jaune

rot : red / rouge

grau : grey / gris

blau : blue / bleu

schwarz : gelb / black :
yellow / noir : jaune

braun : bläul. / brown :
bluish / brun : bleuâtre
50
(Centimes)

1909



rotorange und oliv / orange-red and
olive / rouge et olive

oliv und blau / sepia and blue
brun-olivé et bleu

violett und oliv / violet and sepia
violet et brun-olivé

blaugrün und olivgrün / blue-green
and olive / vert-bleu et vert-olive

1909



karmin und rot / carmine and red
carmin et rouge

hellbraun u. lilabraun / pale brown and
deep purple / brun clair et brun foncé

blau u. hellblau / blue and pale blue
bleu et bleu clair

rotorange und lilabraun / orange-red
and purple-brown / rouge et brun-lilas
30
Centimes



Foto nr.: 5

ST. PIERRE & MIQUELON

1909

35 (Centimes)	40 (Centimes)	45 (Centimes)	
olivgrün und lilabraun/olive and purple-brown/olive et brun-lilas	lilabraun und olivgrün/purple-brown and olive/brun-rouge et olive	violett und olivgrün/violet and olive violet et olive	olivbraun und olivgrün/olive-brown and green/olive et vert

1909

75 (Centimes)		2 F (Francs)	5 F (Francs)
braun und oliv/brown and olive brun et olive	olivgrün und blau/olive and blue olive et bleu	violett und braun/pale violet and brown/violet et brun	lilabraun und olivgrün/purple-brown and olive/brun-lilas et olive

1912 od. or/on

T. 1893 05 : 2 (Centimes)	05 : 4 (Centimes)		05 : 20 (Centimes)	05 : 25 (Centimes)	05 : 30 (Centimes)	05 : 35 (Centimes)
rotbraun : sämisch red-brown : buff brun-rouge : chamols	violettbraun : grau lilac-brown : grey violet-brun : gris	blau/blue/bleu	rot : grün red : green rouge : vert	schwarz : lililarosa black : rose noir : rose	braun/brown/brun	schwarz : gelb black : yellow noir : jauns

1912 od. or/on

10 : 40 (Centimes)	10 : 50 (Centimes)	10 : 75 (Centimes)	10 : 1 F (Franc)
ziegelrot/red/rouge	karmirosa/carm.	dunkellila : orange lilac : orange lilas : jaune	oliv/olive

1916



braunlila und karmirosa
brown-lilac and rose
violet et rouge

1915

T. 1909 + 5 c 10 Centimes	
karmir und rot/carmine and red carmine et rouge	braunlila und karmirosa brown-lilac and rose/violet et rouge



Foto nr.: 6

ST. PIERRE & MIQUELON

1928  ~~~



T. 1909 25 Cent.	T. 1909 1 Franc
65 (Centimes)	1' F 10 (Franc)



violett und rötlichbraun
violet and reddish brown
violet et brun-rougeâtre

blaugrün und ziegelrot
blue green and brick red
vert-bleu et brique

1930  ~~~

T. 1909		
90 (Centimes)	1 F. 50 (Franc)	3 F (Francs)

ziegelrot und zinnober
brick red and vermillion
brique et vermillon

blau und dunkelblau
blue et dark blue
bleu et bleu foncé

rotlila
red lilac
lilas-rouge

1931 !  ~~~ (Inscr. | Inscr. | Lég. ST. PIERRE & MIQUELON)



dunkelgrün | dark green | vert foncé

purpurlila | purple lilac | lilas-pourpre

zinnober | vermillion | vermillon

blau | blue | bleu



Foto nr.: 7

ST. PIERRE & MIQUELON

1932



grün-schwarz/blaugrün | green/black
blue/green/noir/vert/bleu

lilacosa/braun
lilac rose/brown/rose lilas/brun

violett/braun
violet/brown/violet/brun

lilabraun/schwarz
lilac brown/black/brun lilas/noir



dunkelblau/hellviolett | dark blue
light violet/bleu foncé/violet clair

graugrün/grün
grey green/green/vert gris/vert

blau/braun | blue/brown
bleu/brun

rot/grün | red/green
rouge/vert



braunlila/ultramarin
brown lilac/ultramarine
lilas brun/outremer

dunkelgrau/orangerot
dark grey/orange red
gris foncé/rouge orange

hellviolett/gelbgrün
light violet/yellow green
violet clair/vert jaune

gelbgrün/orangerot
yellow green/orange red
vert jaune/rouge orange

rot/karmin
red/carmine
rouge/carmin

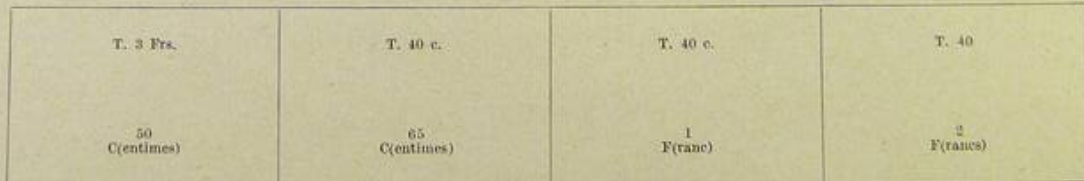

gelbbraun/grün | yellow brown/green
brun jaune/vert

dunkelbraun/hellorange | dark brown
light orange/brun foncé/orange clair

braunrot/rot | brown red/red
rouge brun/rouge

schwarz/blaugrün | black/blue green
noir/vert bleu

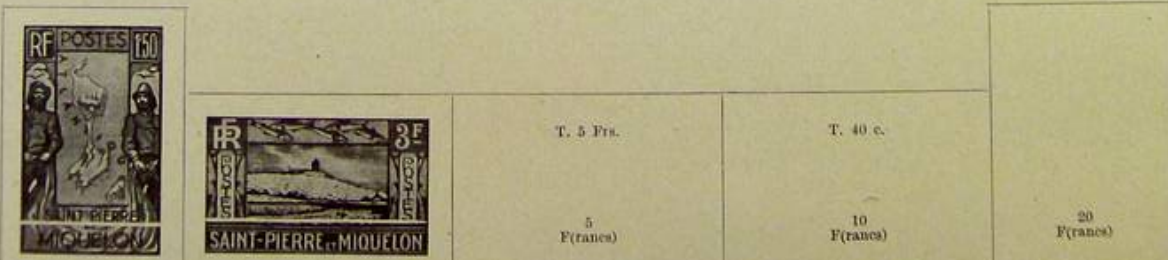

blau/hellblau | blue/
light blue/bleu/bleu clair

grün/braun | green/brown
vert/brun

rot/braun | red/brown
rouge/brun

blaugrün/violett | blue green/violet
vert bleu/violet

rot/grün | red/green
rouge/vert



Foto nr.: 9

ST. PIERRE & MIQUELON



violett
violet

dunkelbraun/blau
dark brown/blue
brun foncé/bleu



denkelgrün|dark green|vert foncé



kärrnirrosa|carmine rose|rose-carmin



rot|red|rouge



violettblau|violet blue|bleu-violet



SCHAUBEK (94) 111

(941 1)

665 1